

ΑΕΙΤΟΜΕΡΕΙΑ  
ΚΑΙΜΑΣ 1/4

ΣΧΕΔΙΟΝ ΚΑΨΑΝΕ ΚΑ. 1910  
ΟΙΚΙΑΣ Ε. ΜΠΑΔΟΤΙΑΝΝΑΚΗ

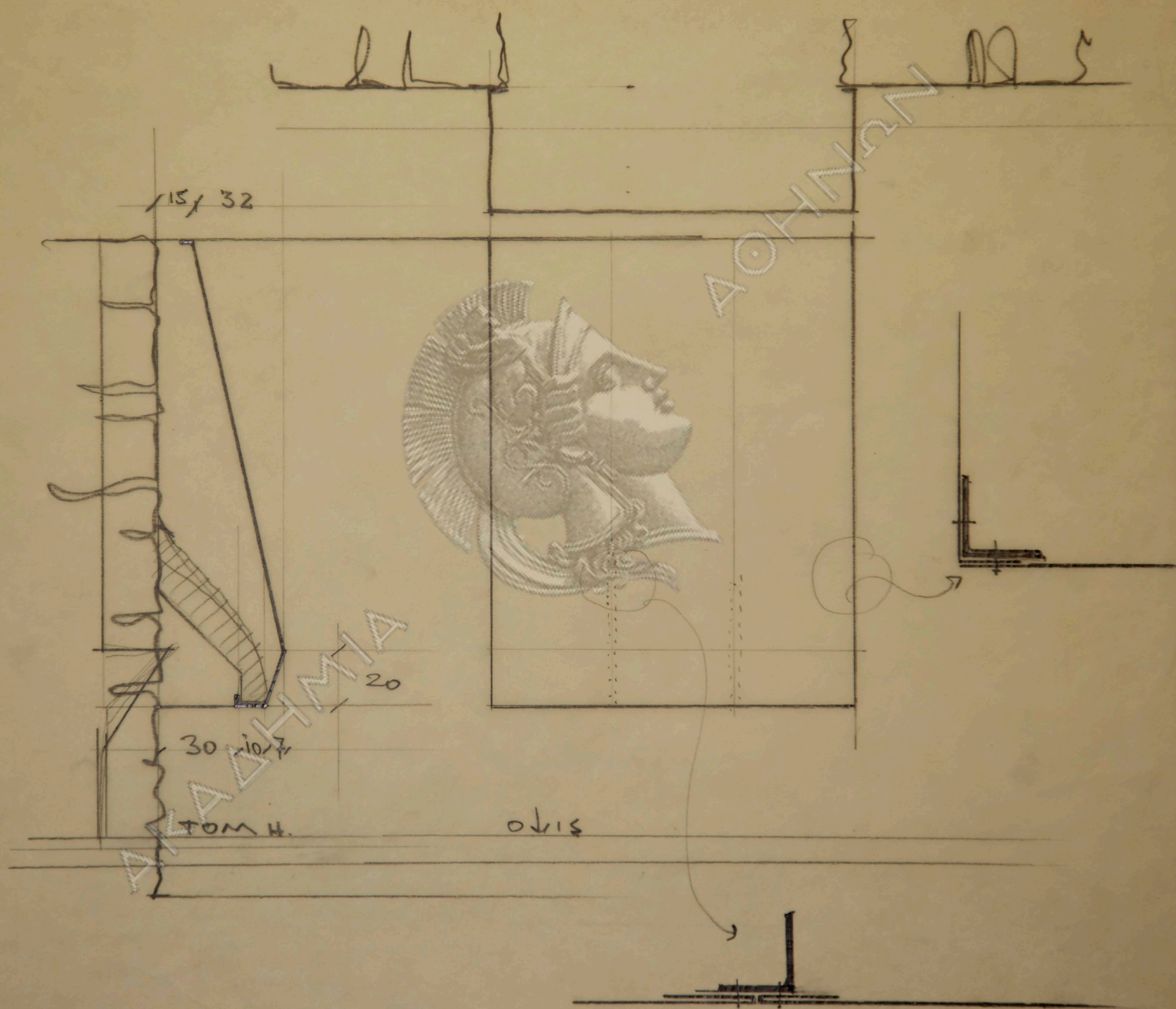

0213 A120

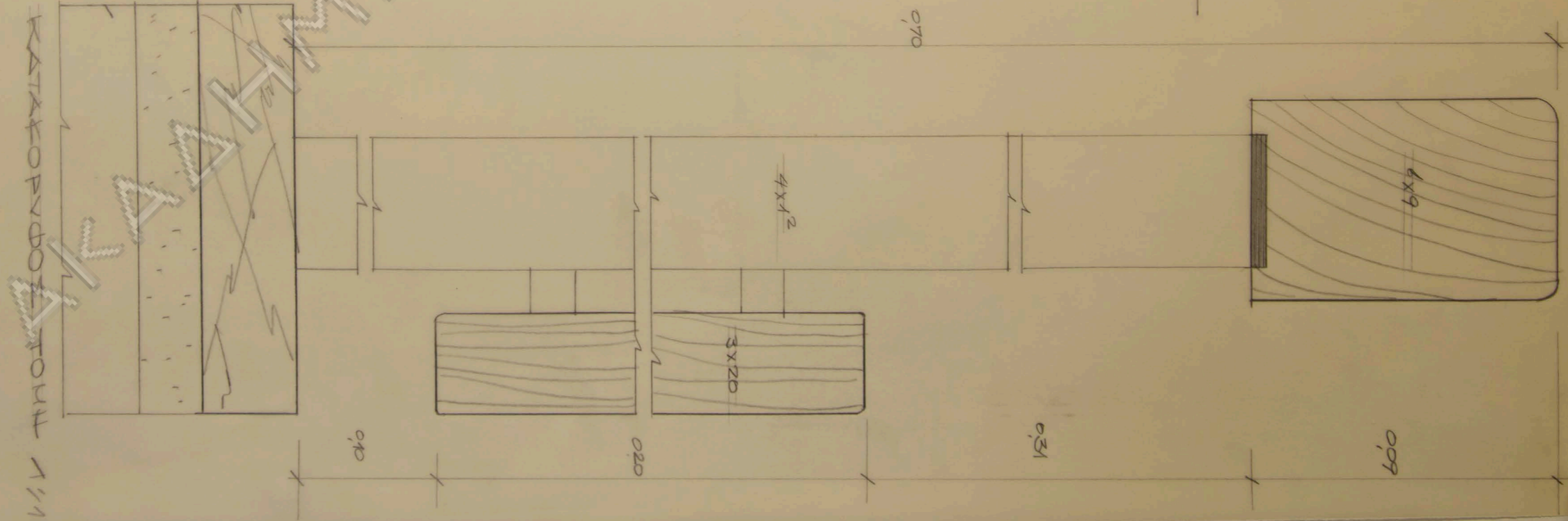
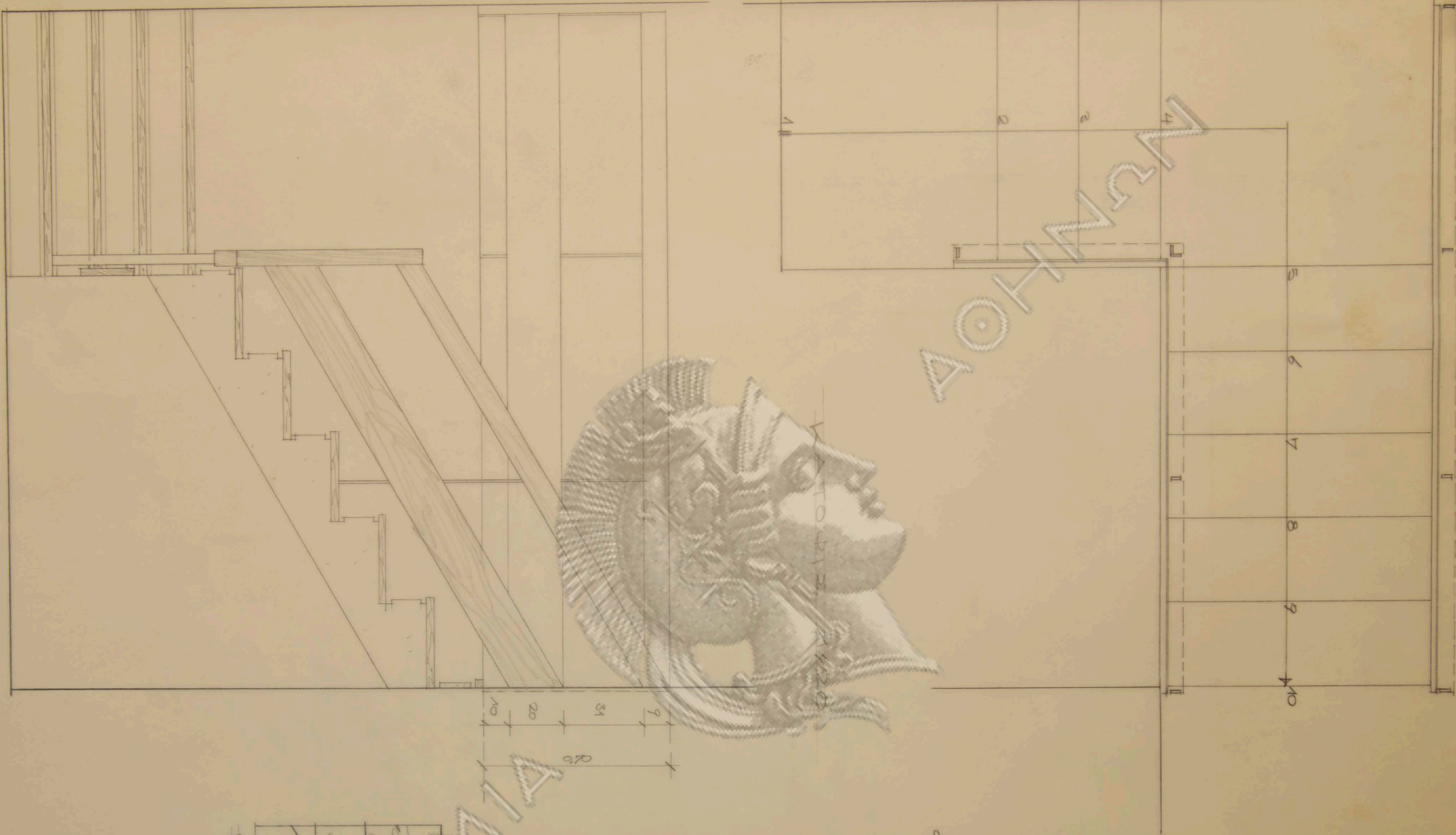

КАТАЛОГ ДОКТОРА 1/11

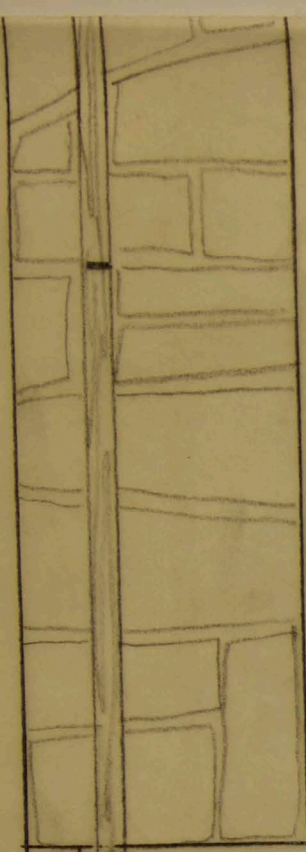

0,12  
0,18  
0,20  
0,25

0,75

AKAΔHMIA

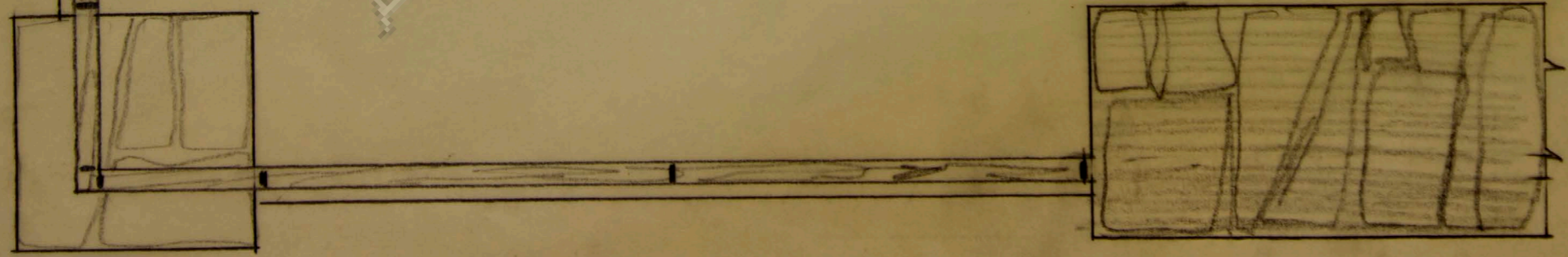

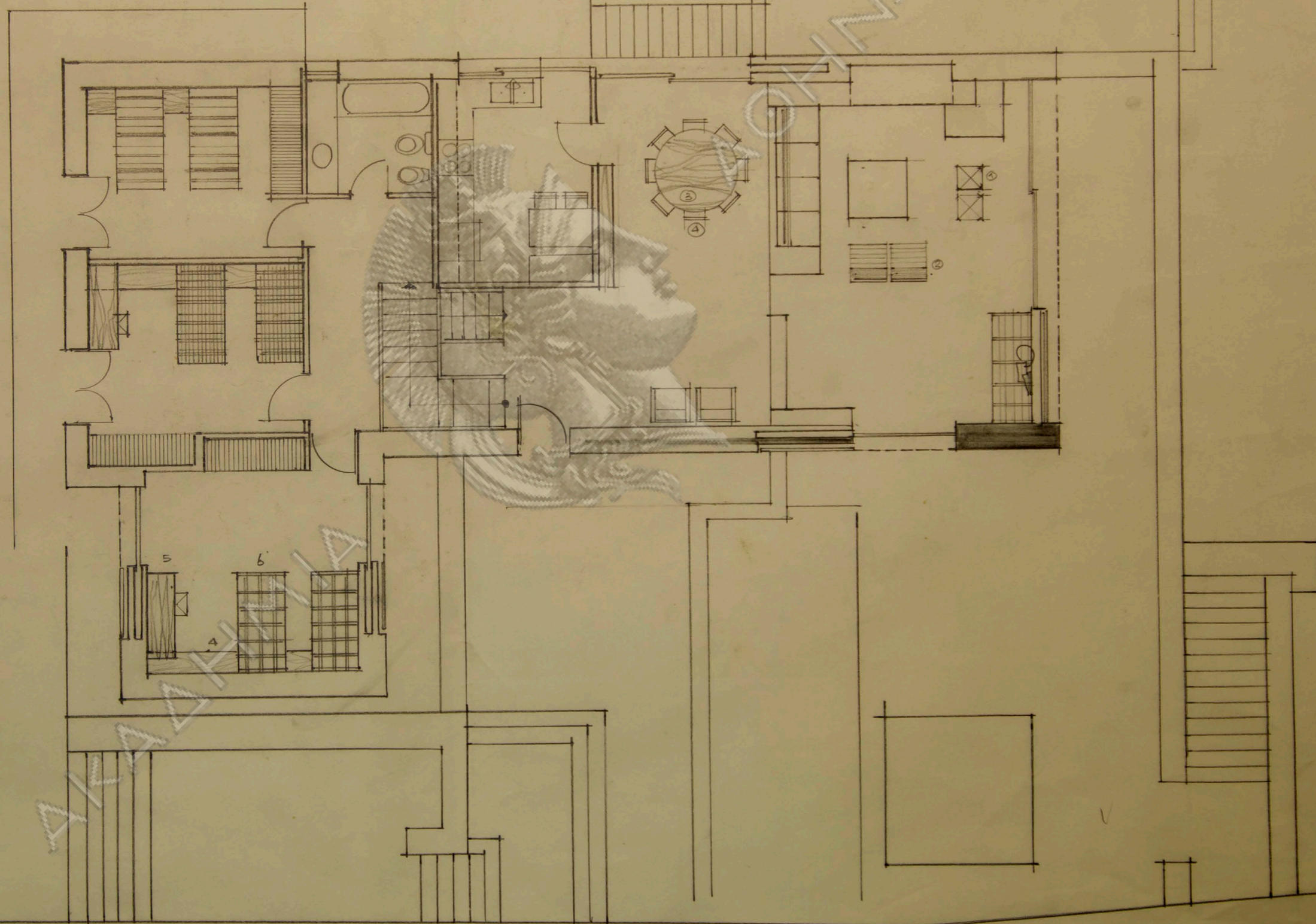

- 1 ΣΚΑΝΝΑΚΙ ΔΕΡΦΩΝ
- 2 ΠΟΛΥΘΡΟΝΑ " "
- 3 ΤΡΑΠΕΖΙ ΣΧΕΔΙΟΥ
- 4,5 ΚΟΝΟΛΙΝΟ " "
- 6 ΚΡΕΒΒΑΤΙ " "

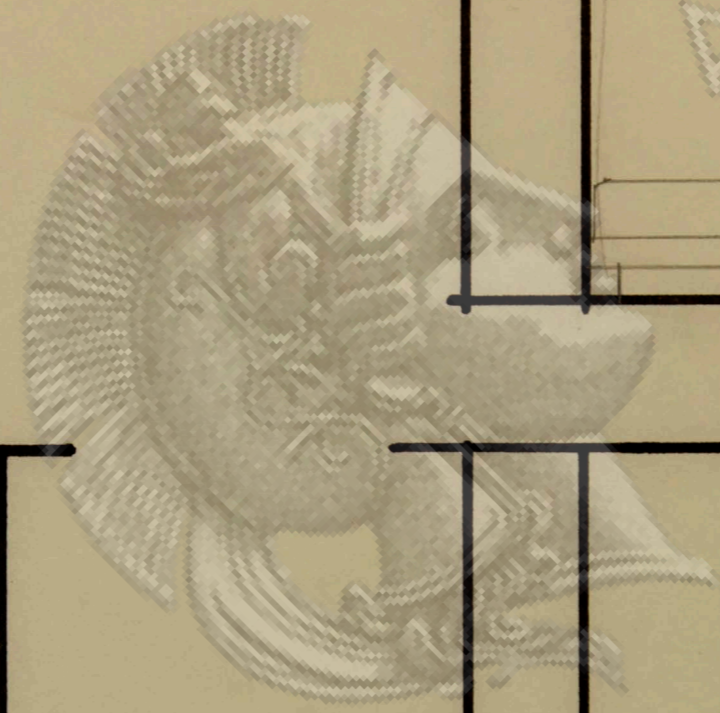
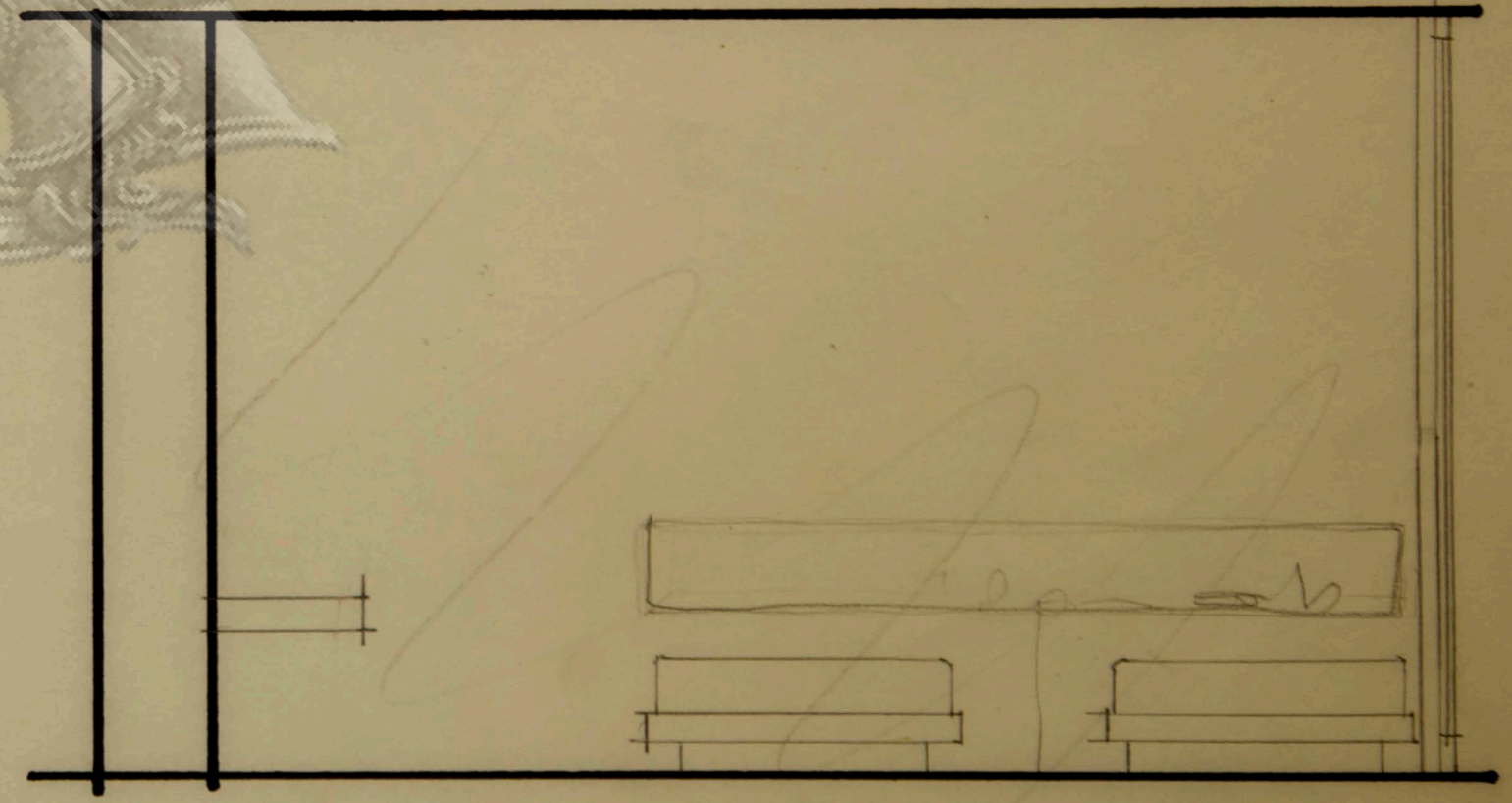
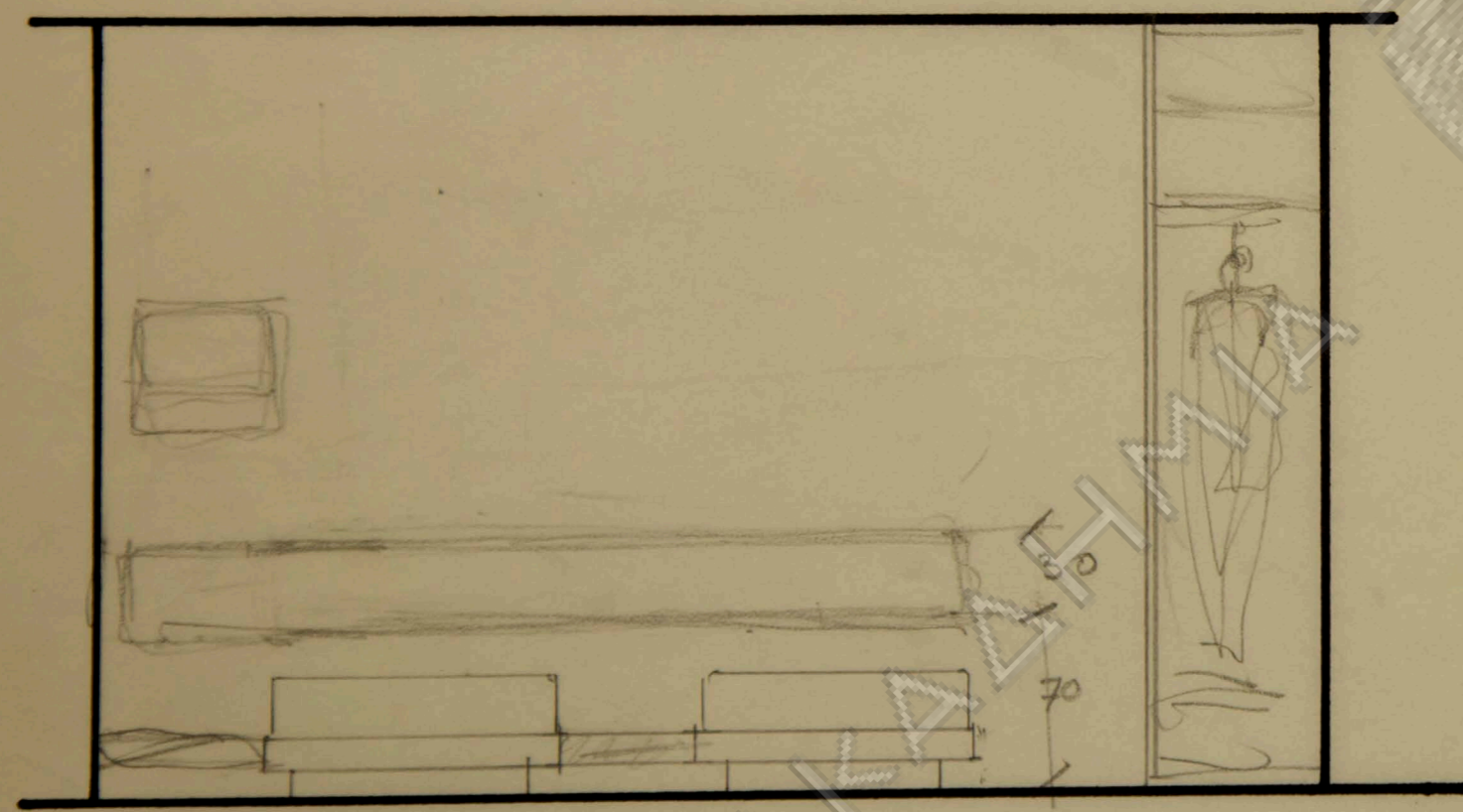
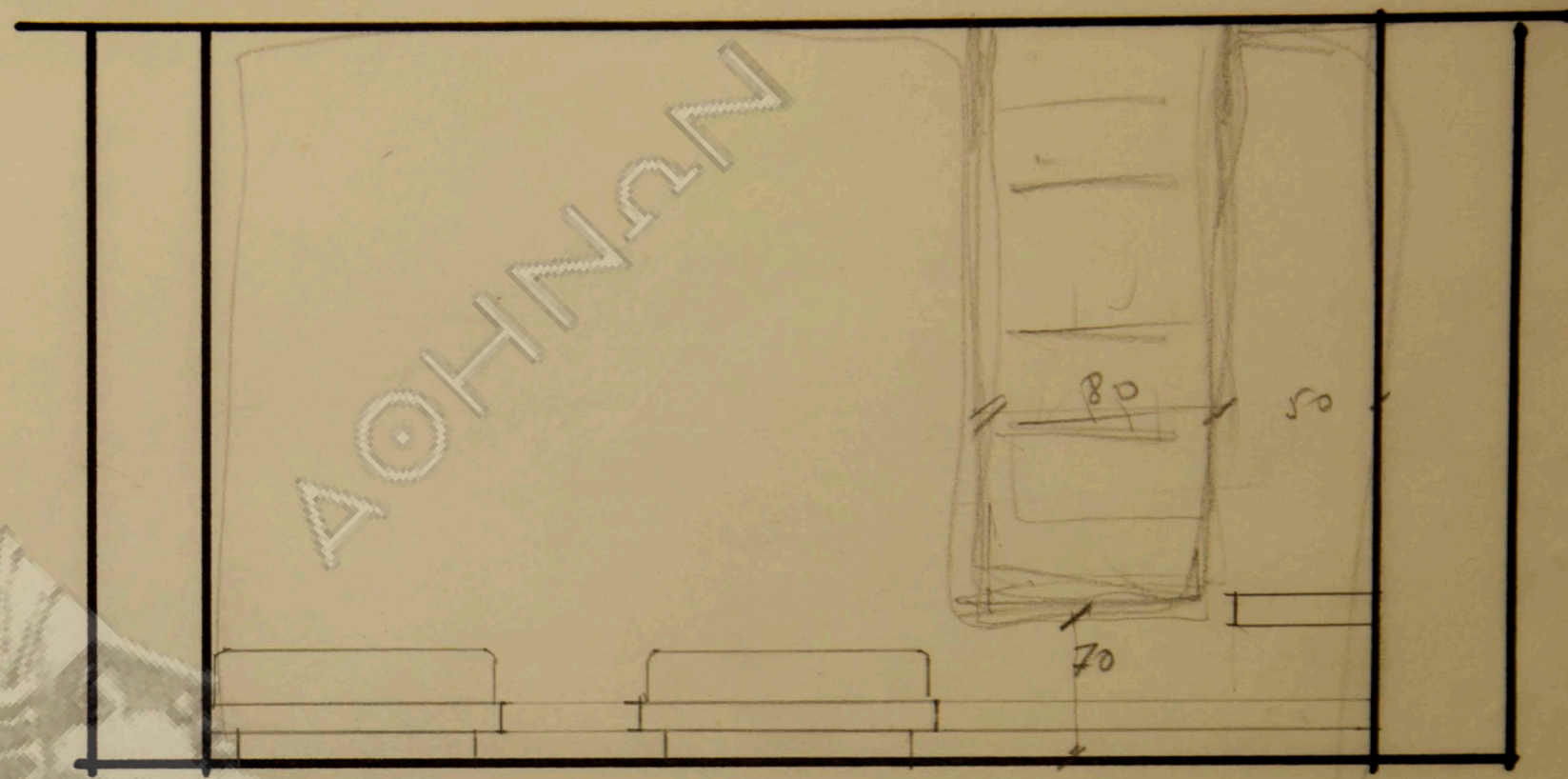

Handwritten signature or initials in the bottom left corner.

ΜΠΑΔΟΓΙΑΝΝΑΚΗΣ

AKAΔHMIA



ΔΟΧΜΩΝ

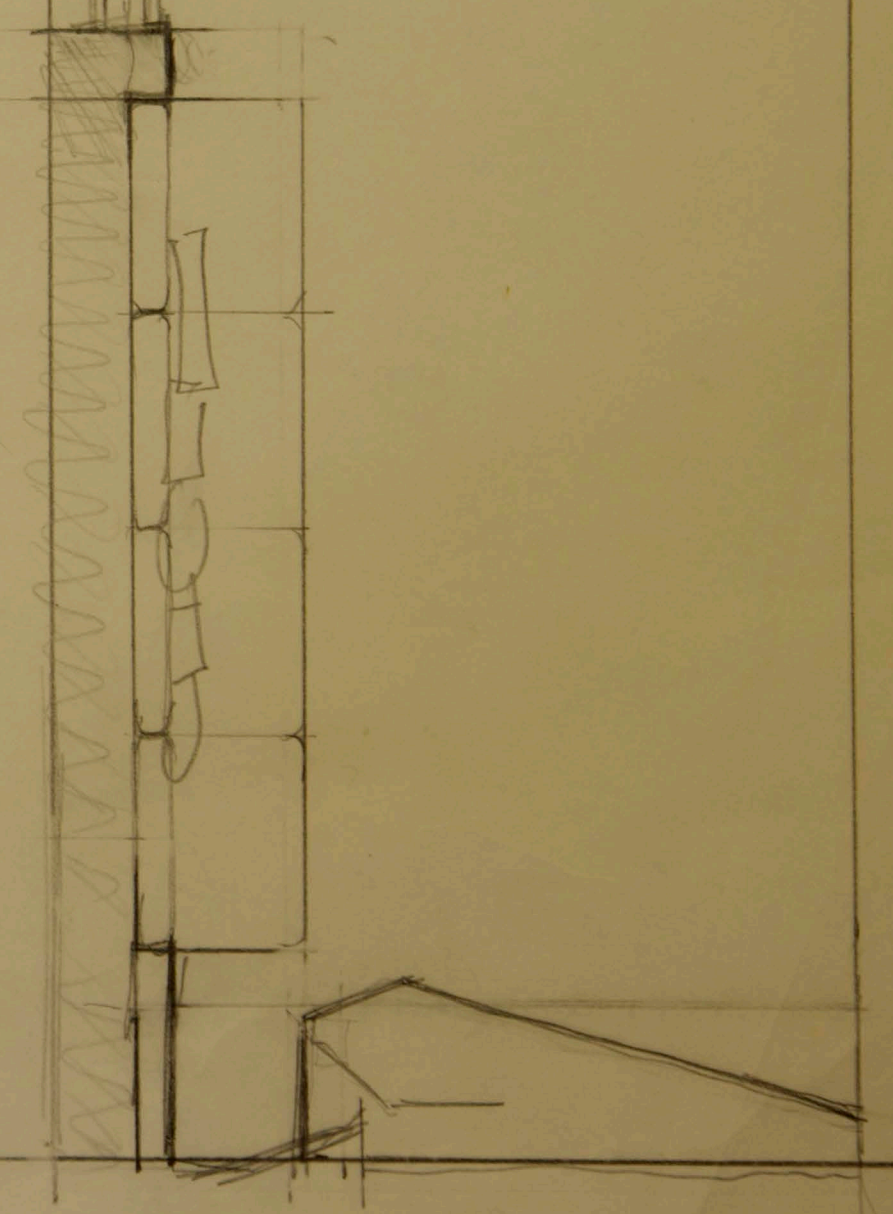

1.94

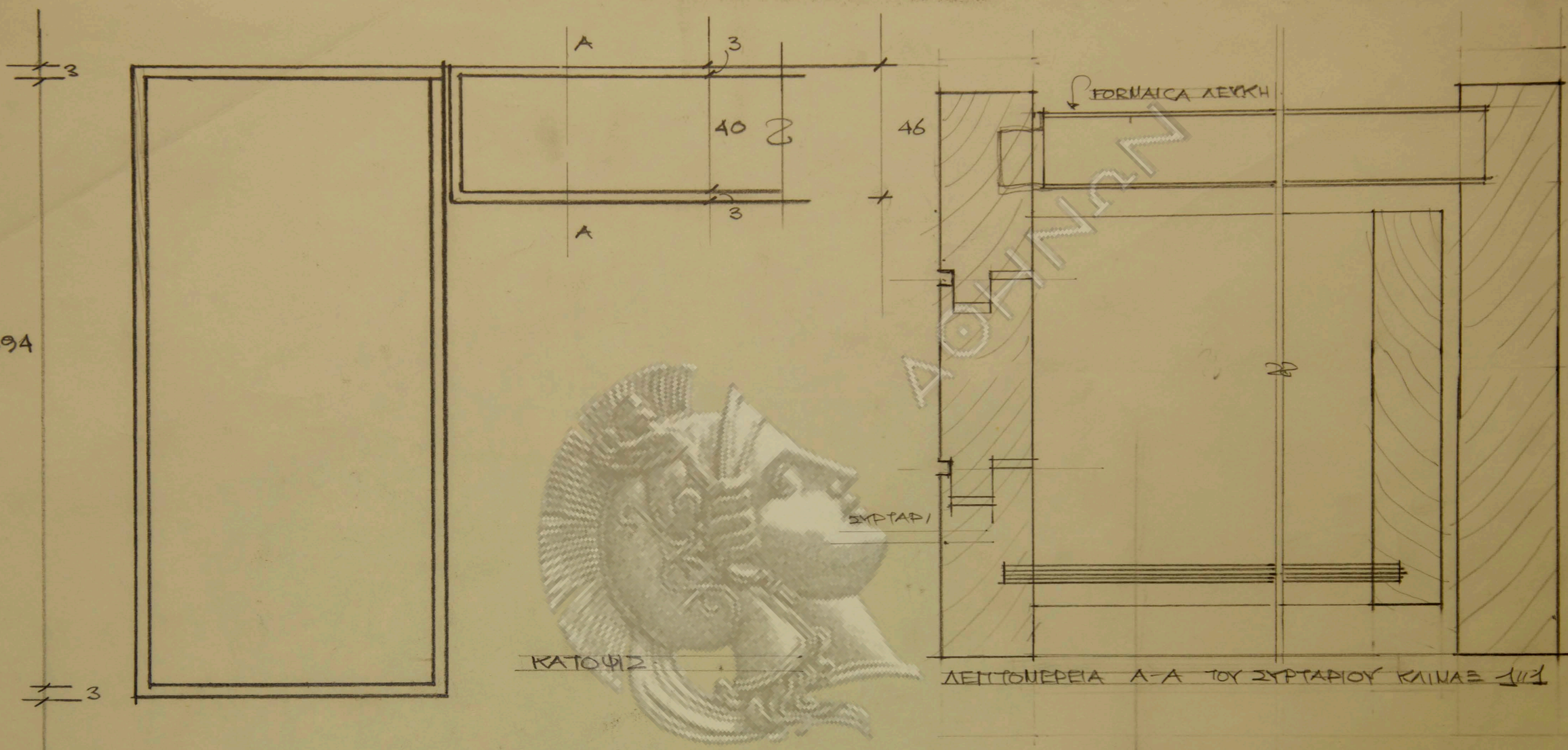

ΛΕΠΤΟΜΕΡΕΙΑ Α-Α ΤΟΥ ΣΥΡΤΑΡΙΟΥ ΚΑΙΝΑΞ 1/1

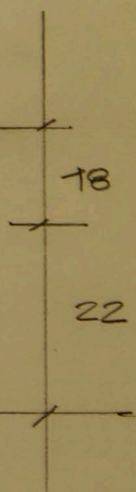
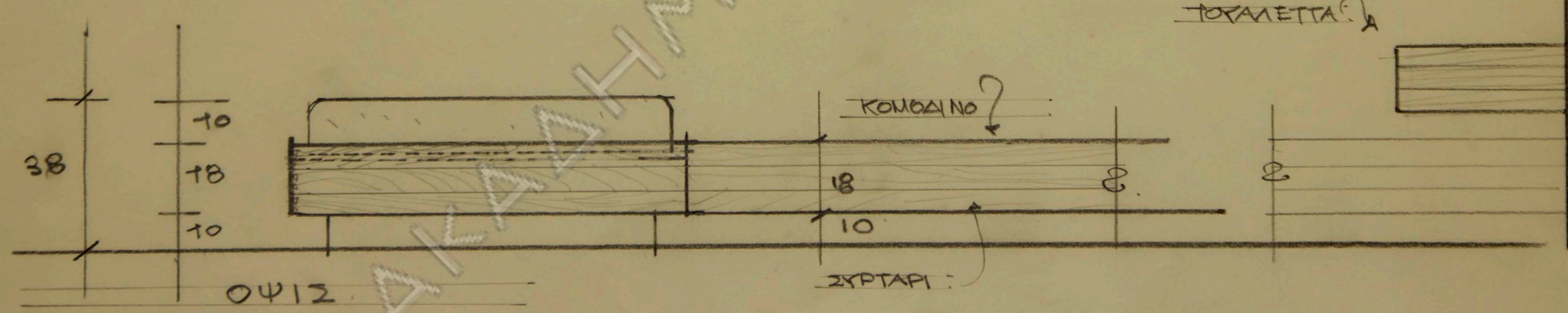

ΛΕΠΤΟΜΕΡΕΙΑ ΚΡΕΒΒΑΤΙΟΥ ΚΟΜΟΔΙΝΟΥ-ΤΟΥΑΛΕΤΤΑΣ ΚΑΙΝΑΞ 1/10 ΜΠΑΔΟΡΙΑ ΑΝΑΚΗΣ



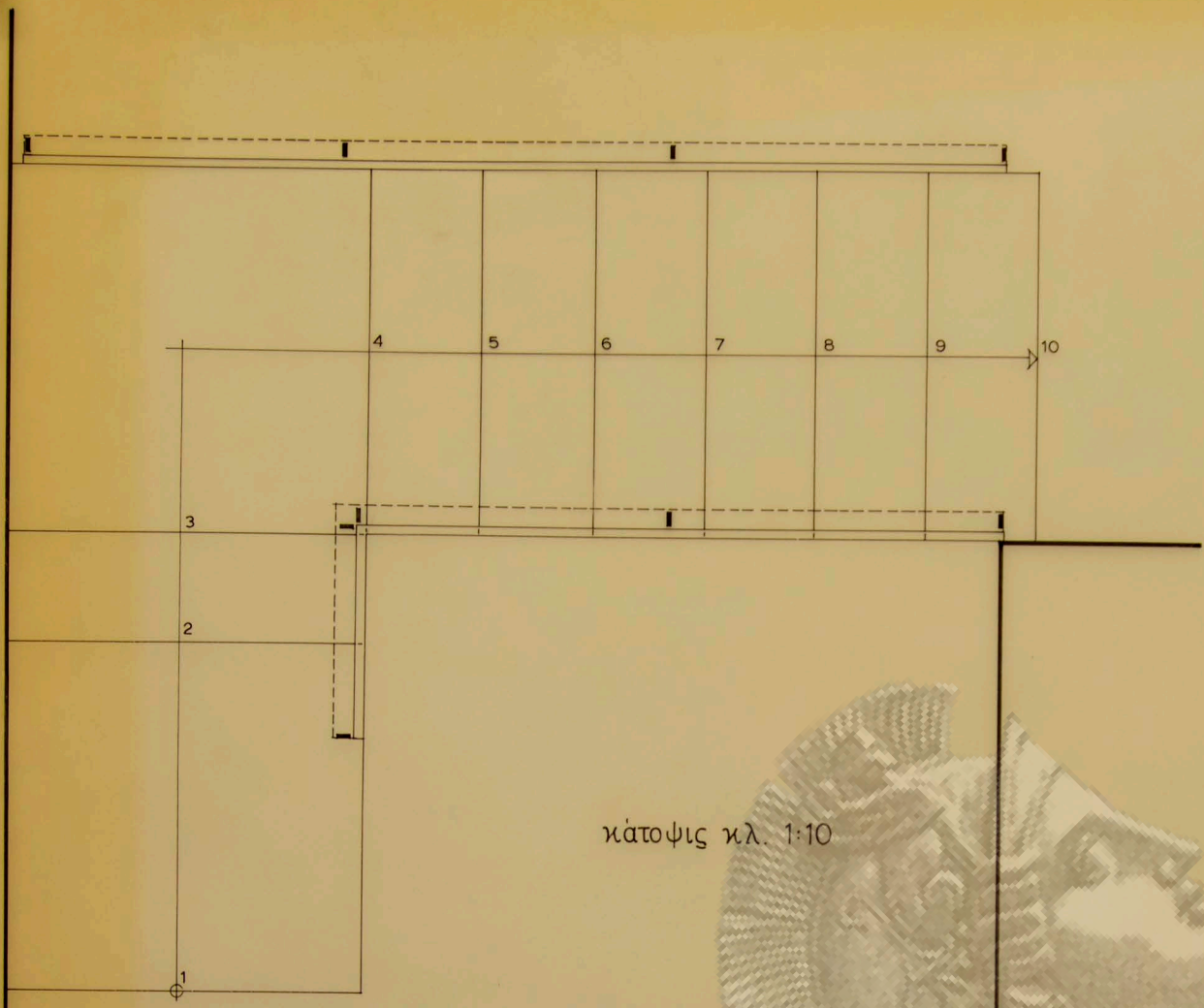

κάτοψις κλ. 1:10

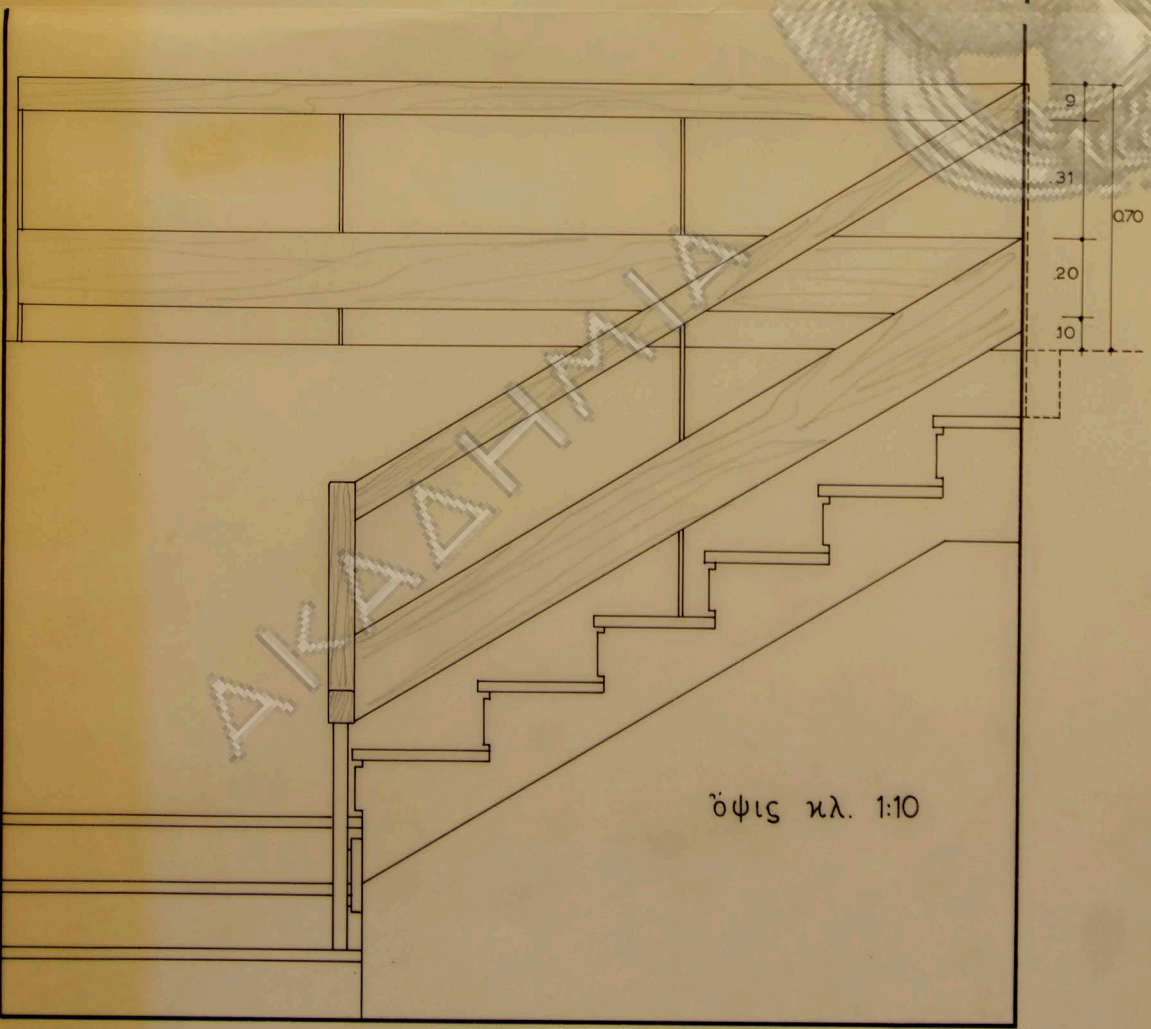

ὄψις κλ. 1:10



6 x 9



4 x 12

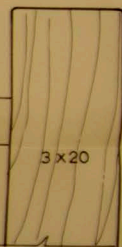

3 x 20

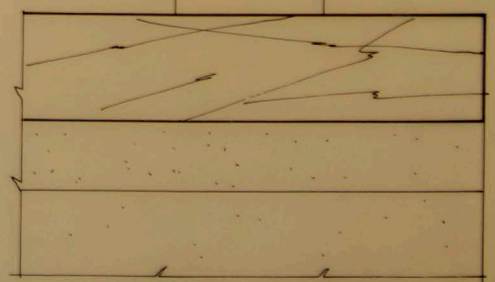
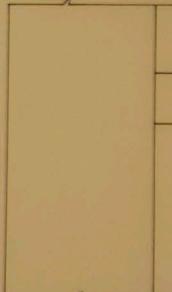

κατακόρυφος τομή κλ 1:1

ΟΙΚΙΑ κ. ΙΩΑΝ. - ΑΛΚΗ ΜΠΑΔΟΓΙΑΝΝΑΚΗ		
ΑΝΑΒΥΣΣΟΣ		
λεπτ. κλίμακος ἰσογείου		
ΚΛΙΜΑΞ	ΑΡΧΙΤΕΚΤΩΝ	
1:1	1:10	ΝΒΑΣΙΑΜΑΚΗΣ



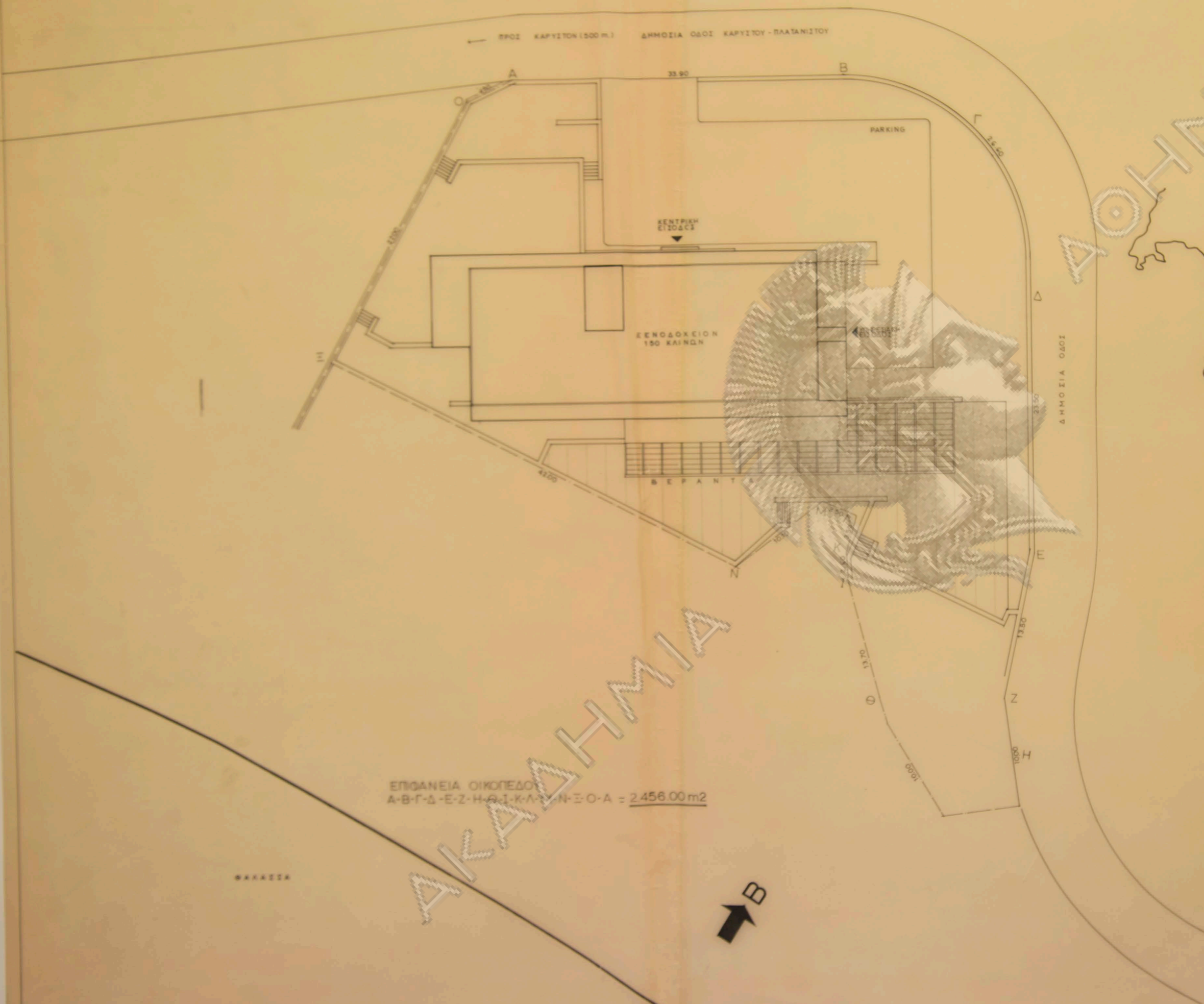

ΕΠΙΦΑΝΕΙΑ ΟΙΚΟΠΕΔΟΥ  
 Α-Β-Γ-Δ-Ε-Ζ-Η-Θ-Ι-Κ-Λ-Μ-Ν-Ξ-Ο-Α = 2456.00m<sup>2</sup>

ΑΚΑΔΗΜΙΑ  
 ΑΘΗΝΩΝ



ΟΡΟΙ ΔΟΜΗΣΕΩΣ:  
 ΣΥΣΤΗΜΑ ΟΙΚΟΔΟΜΙΚΟΝ ΠΑΝΤΑΧΘΕΝ ΕΛΕΥΘΕΡΟΝ  
 ΚΑΛΥΨΙΣ: 30%  
 ΥΨΟΣ: ΚΑΤΑ ΠΑΡΕΚΚΛΗΣΙΝ 1100m + 2 ΟΡΟΦΟΙ  
 (ΑΠΟΦΑΣΙΣ ΝΟΜΑΡΧΙΑΣ ΕΥΒΟΙΑΣ 7482/7-3-1969).

ιδιοκτησία Γ.Καρακωστα  
 Ξενοδοχείον  
 β' κατηγορίας  
 εις Καρυστον  
 Ευβοίας

κλίμαξ 1:200  
 τοπογραφικόν  
 αρχιτεκτων ΝΒαλασαμακης

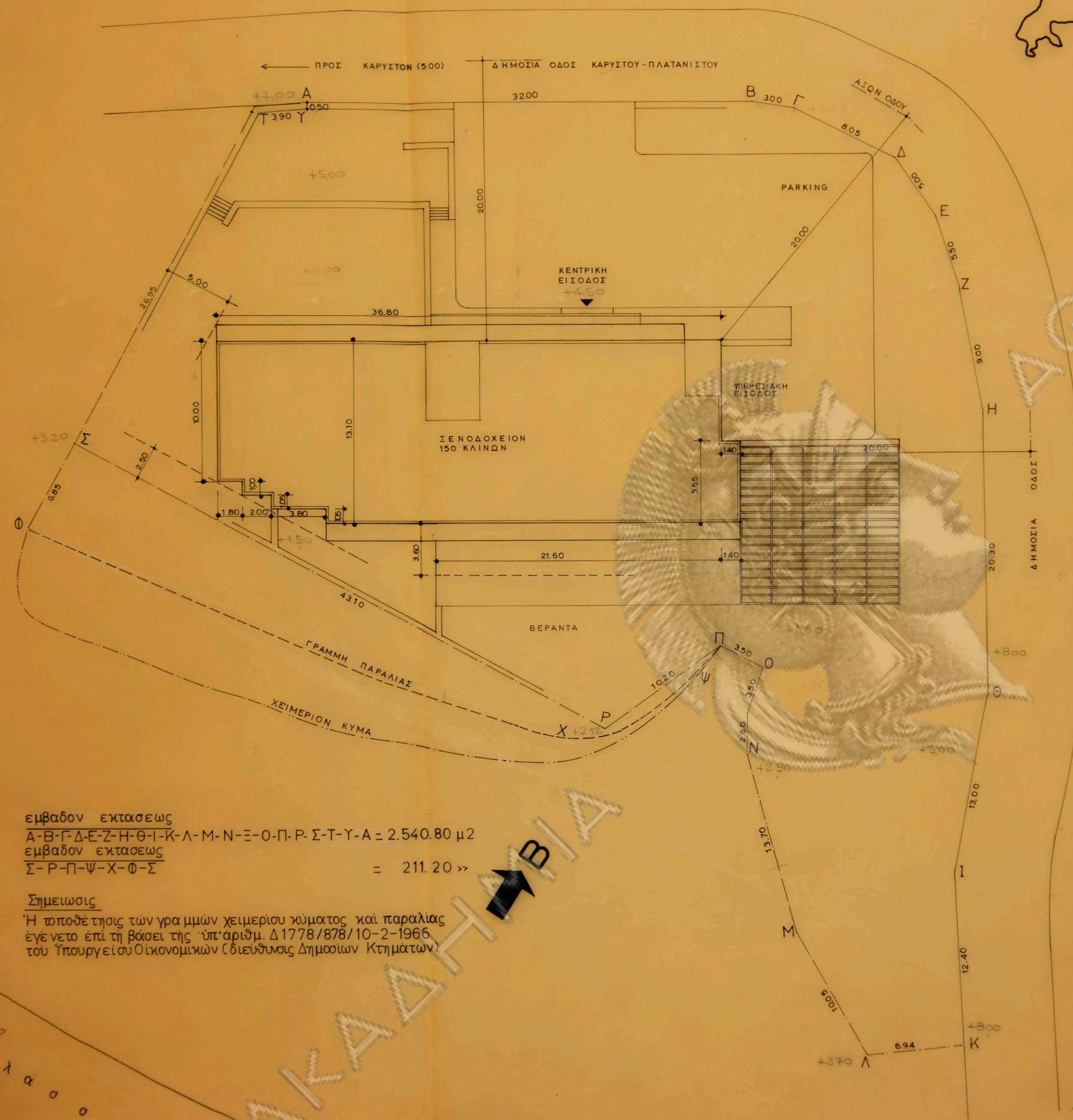

**ΟΡΟΙ ΔΟΜΗΣΕΩΣ:**  
 ΣΥΣΤΗΜΑ ΟΙΚΟΔΟΜΙΚΟΝ : ΠΑΝΤΑΧΘΕΝ ΕΛΕΥΘΕΡΟΝ  
 ΚΑΛΥΨΙΣ: 26% ( 660.61m<sup>2</sup> ).  
 ΥΨΟΣ : ΚΑΤΑ ΠΑΡΕΚΚΛΗΣΙΝ 11.00m+2 ΟΡΟΦΟΙ ( ΑΠΟΦΑΣΙΣ ΝΟΜΑΡΧΙΑΣ ΕΥΒΟΙΑΣ 7482/7-3-1969 ).

**ΥΠΟΛΟΓΙΣΜΟΣ ΚΑΛΥΨΕΩΣ**

36.80 x 13.10	= 482.08m <sup>2</sup>
+ 1.40 x 9.55	13.37 »
+ 3.60 x 21.60	77.76 »
- 1.80 x 1.00 =	- 1.80 »
- 3.80 x 1.05 =	- 3.99 »
- 7.60 x 1.05 =	- 7.98 »
	<b>559.44m<sup>2</sup></b>

ΜΕΓΙΣΤΗ ΕΠΙΤΡΕΠΟΜΕΝΗ ΚΑΛΥΨΙΣ  
 0.26 x 2540.8 = 660.61 < 559.44

εμβαδον εκτασεως  
 Α-Β-Γ-Δ-Ε-Ζ-Η-Θ-Ι-Κ-Λ-Μ-Ν-Ξ-Ο-Π-Ρ-Σ-Τ-Υ-Α = 2.540.80 μ<sup>2</sup>  
 εμβαδον εκτασεως  
 Σ-Ρ-Π-Ψ-Χ-Φ-Σ = 211.20 »

**Σημειωσις**  
 Η υποθέτησις των γραμμών χειμεριου κύματος και παραλίας  
 έγινε επί τη βάσει της υπ' αριθμ. Δ1778/878/10-2-1966  
 του Υπουργείου Οικονομικών (διευθύνσις Δημοσίων Κτημάτων).

*Γ. Καρακωστας*  
 ιδιοκτησια: ΑΛΚΔα.ε. (Γ. Καρακωστας).  
**Ξενοδοχειον**  
**β' κατηγορίας**  
**εις Καρυστον**  
 3-5-1972

10-4-70  
 κλίμαξ 1:200  
**Τοπογραφικον**  
 αρχιτέκτων: Ν. Βαλοσαμάκης

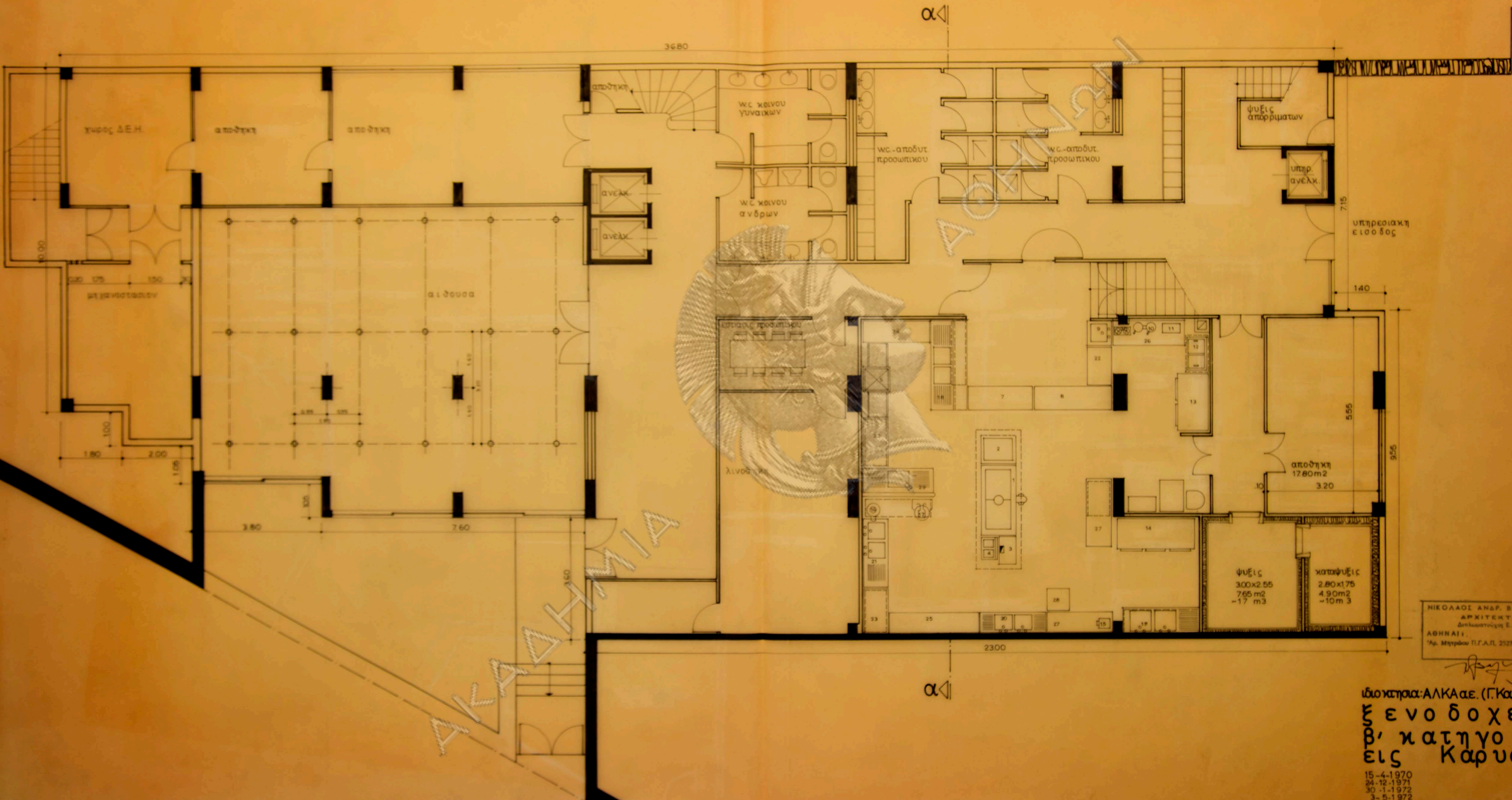

ΝΙΚΟΛΑΟΣ ΑΝΔΡ. ΒΑΣΙΛΑΚΗΣ  
 ΑΡΧΙΤΕΚΤΩΝ  
 Διεύθυνση: Ε. Μ. Π.  
 ΑΘΗΝΑΙ. Πλατεία 25  
 Τηλ. Μητρώου Π.Γ.Α.Π. 2527  
 Τηλ. 724.170

ιδιοκτησία: ΑΛΚΑ α.ε. (Γ.Καρακωστάς)  
**ΞΕΝΟΔΟΧΕΙΟΝ**  
**β' κατηγορίας**  
**εις Καρυστόν**  
 15-4-1970  
 24-12-1971  
 30-1-1972  
 3-5-1972  
 κλιμαξ 1:50  
**κατοψις** **υπογείου**  
 αρχιτεκτων: Ν.Βαλομακης

ΑΚΑΔΗΜΙΑ

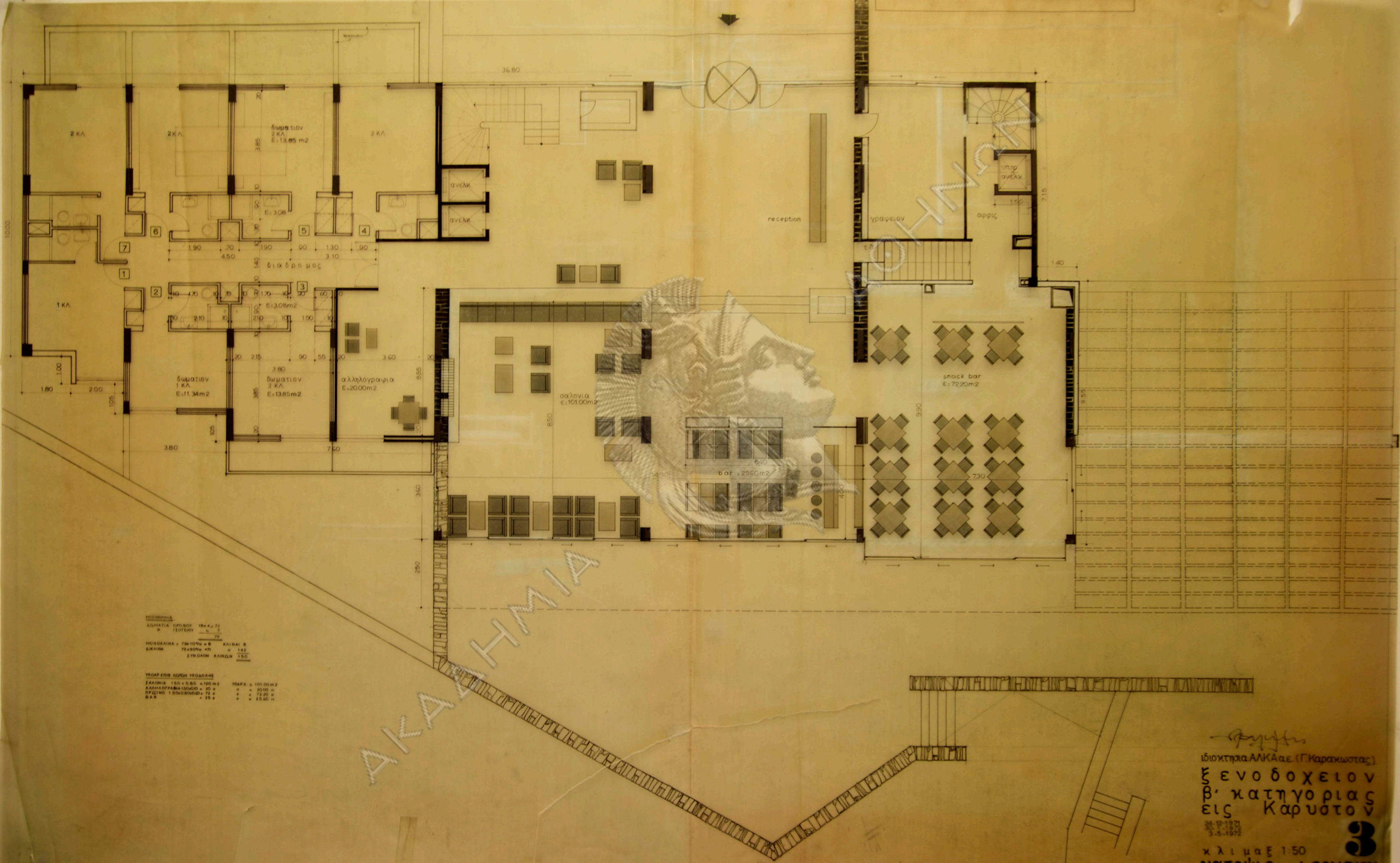

ΠΕΡΙΜΕΤΡΟΣ  
 ΔΩΜΑΤΙΑ ΟΡΟΦΟΥ 18x4x72  
 " 110x60 " 72  
 ΜΟΝΟΚΑΙΝΑ 79x107% = Β ΚΑΙΝΑΙ Β  
 ΔΙΚΑΙΝΑ 79x90% = Γ " 142  
 ΣΥΝΟΛΟΝ ΚΑΙΝΩΝ 150

ΥΠΟΚΡΕΤΗ ΧΩΡΟΙ ΥΠΟΔΟΧΗΣ  
 ΣΑΛΟΝΙΑ 150 x 5,80 = 130 m<sup>2</sup> ΥΠΑΡΧ. = 101,00 m<sup>2</sup>  
 ΑΛΛΗΛΟΓΡΑΦΙΑ 150x60 = 90 " " = 20,00 "  
 ΒΡΩΤΙΝΟ 150x30x60 = 72 " " = 72,00 "  
 ΒΑΡ " 25 " " = 25,00 "

ιδιοκτήτρια ΑΛΚΑ αε (Γ.Καρασκώτας)  
 ΞΕΝΟΔΟΧΕΙΟΝ  
 Β' κατηγορίας  
 εις Καρυστόν  
 κλίμαξ 1:50  
 κατοψίς Ισογείου  
 αρχιτεκτών: Ν.Βαλαμάνης

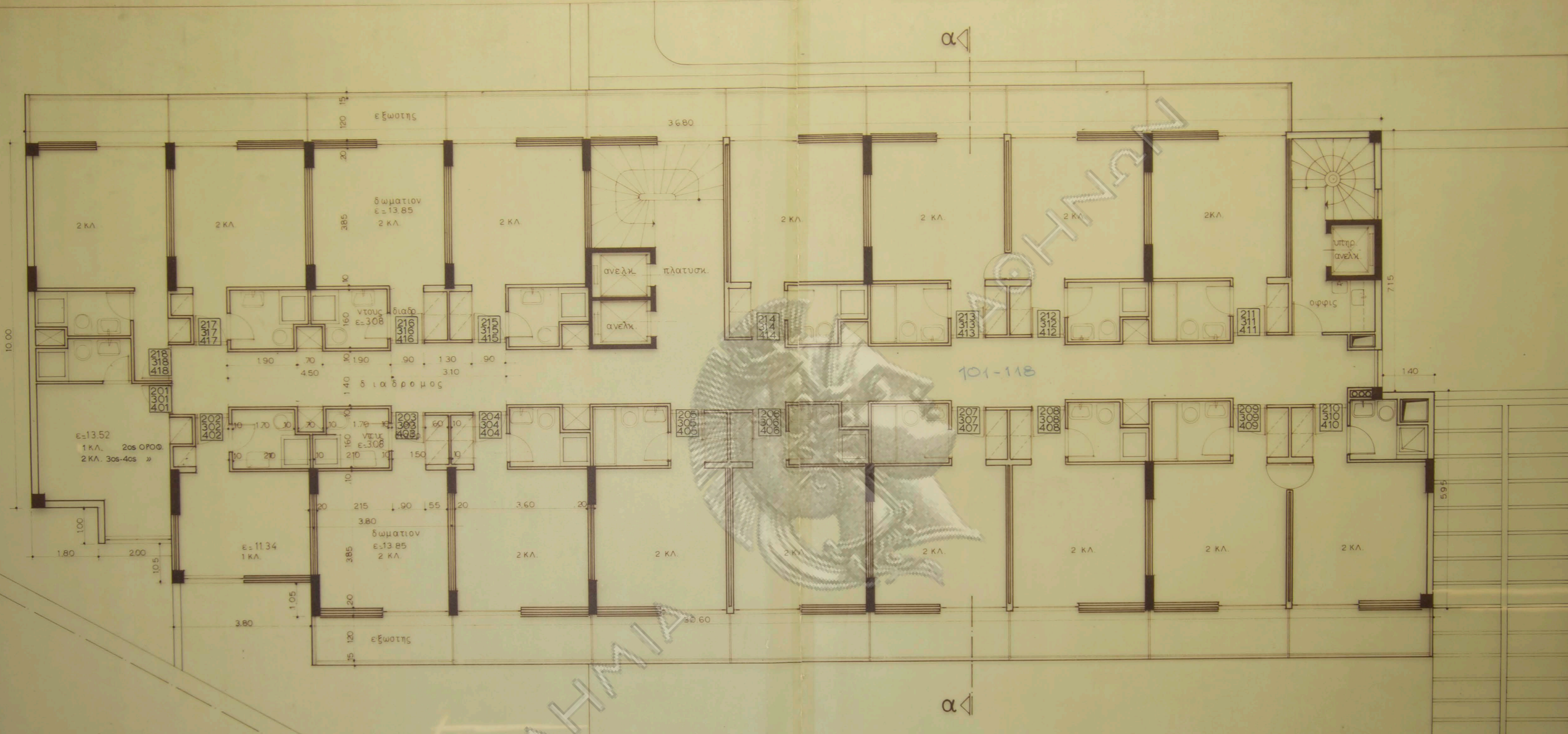

ΑΚΑΔΗΜΙΑ

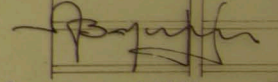
  
 Διοκτρηια ΑΛΚΑαε (Γ.Καρακωστας).  
 Ξενοδοχειον  
 Β' κατηγοριας  
 εις Καρυστον  
 15-4-1970  
 3-5-1972  
 κλιμαξ 1:50  
 κατοψις τυπ. οροφου  
 αρχιτεκτων: Ν.Βαλαμακησ

4

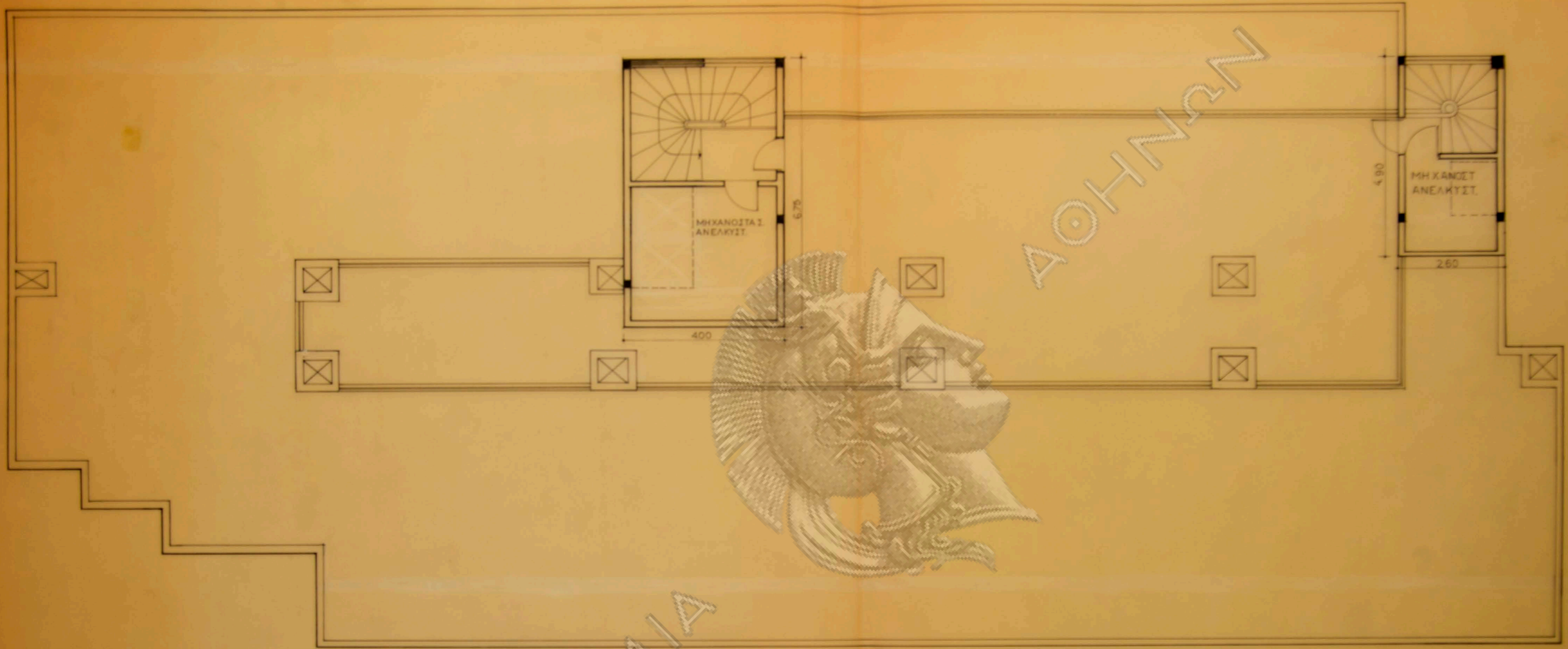

ΑΚΑΔΗΜΙΑ

ΑΘΗΝΩΝ

*Handwritten signature*

Διοκτρία ΑΛΚΑ ε.ε. (Γ.Καρακωστας)  
 ΞΕΝΟΔΟΧΕΙΟΝ  
 β' κατηγορίας  
 εις Καρυστον  
 15-4-1870

κλίμαξ 150  
 κατοψις δωματος  
 αρχιτεκτων ΝΒαλομακας

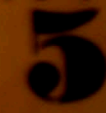



ΑΚΑΔΗΜΙΑ

ΑΘΗΝΑΝ

*Handwritten signature*

ιδιοκτησία: ΑΛΚΑ α.ε. (Γ.Καρακωστάς)  
ΞΕΝΟΔΟΧΕΙΟΝ  
β' κατηγορίας  
ΕΙΣ ΚΑΡΥΣΤΟΝ  
15-4-1970

κλίμαξ 1:50  
όψις από την θάλασσα  
αρχιτεκτων: Ν.Βαλομαχής





ΑΚΑΔΗΜΙΑ

ΑΘΗΝΑ

*Βρυγίδη*  
ιδιοκτησία: ΑΛΚΑ α.ε. (Γ. Καρακωστας)  
ΞΕΝΟΔΟΧΕΙΟΝ  
β' κατηγορίας  
εις Καρυστόν  
15-4-70

κλιμαξ 1:50  
προσοψις  
αρχιτεκτων: Ν. Βαλομακης







ΝΙΚΟΛΑΟΣ ΑΝΔΡ. ΒΑΣΙΣΜΑΚΗΣ  
 ΑΡΧΙΤΕΚΤΩΝ  
 Δημοσιογράφος Ε.Μ.Π.  
 Αδελφ. Γεωργίου 25  
 Τηλ. 724.170

Ιδιοκτησία: ΑΛΚΑ α.ε. (Γ.Καρανιωστας)  
**Ξενοδοχειον**  
**β' κατηγορίας**  
**εις Καρυστόν**  
 15.4.1970

κλιμαξ 1:50  
 τομη α-α  
 αρχιτεκτων: Ν.Βαλοσμάκης

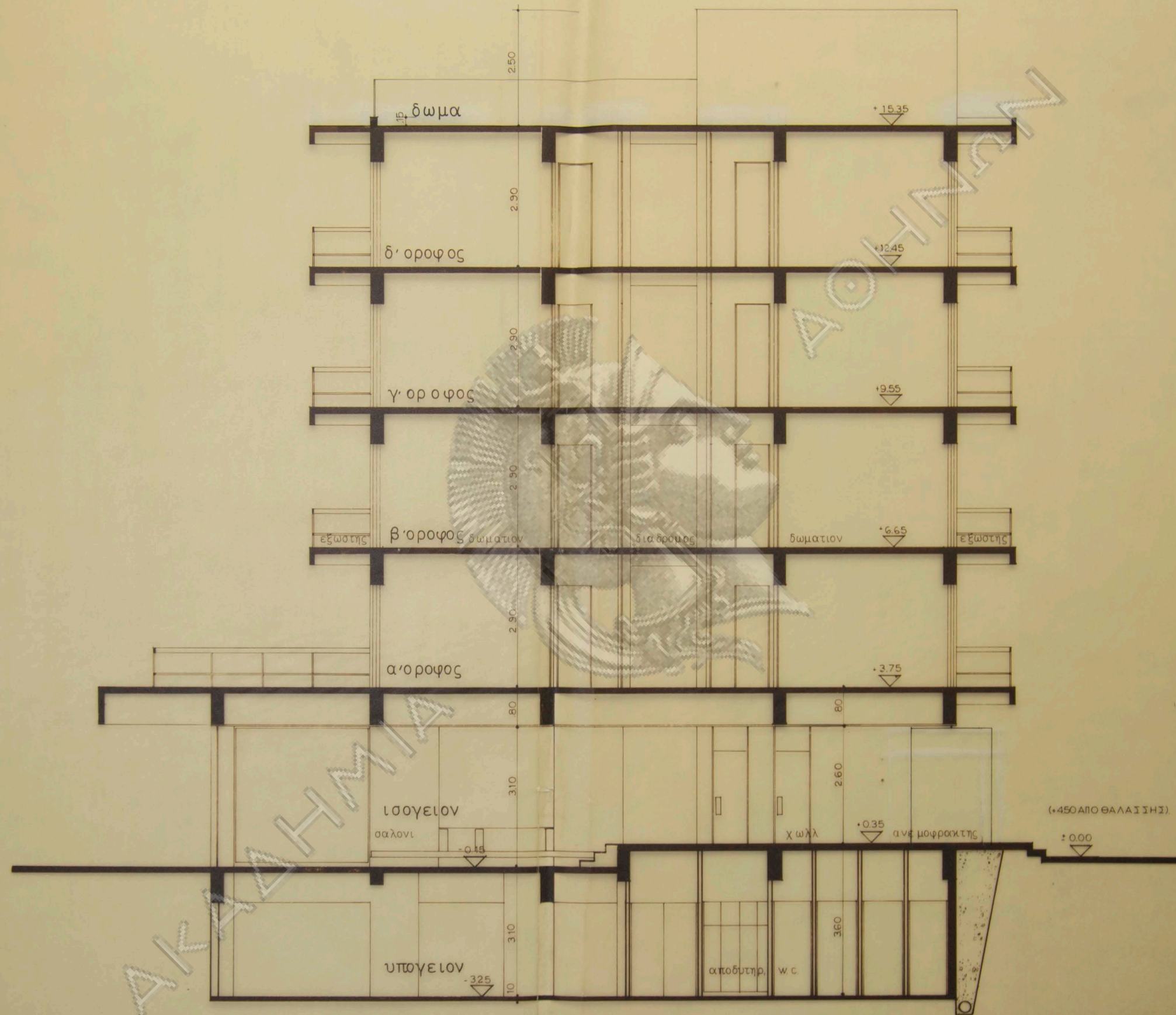

*Βαλαμακης*

ιδιοκτητρια: ΑΛΚΑ α.ε. (Γ.Καρακωστας).  
**ΞΕΝΟΔΟΧΕΙΟΝ**  
**β' κατηγορίας**  
**εις Κάρυστον**

15.4-1970  
 3.5-1972

κλιμαξ 1:50  
 τομη α-α  
 αρχιτεκτων: Ν.Βαλαμακης



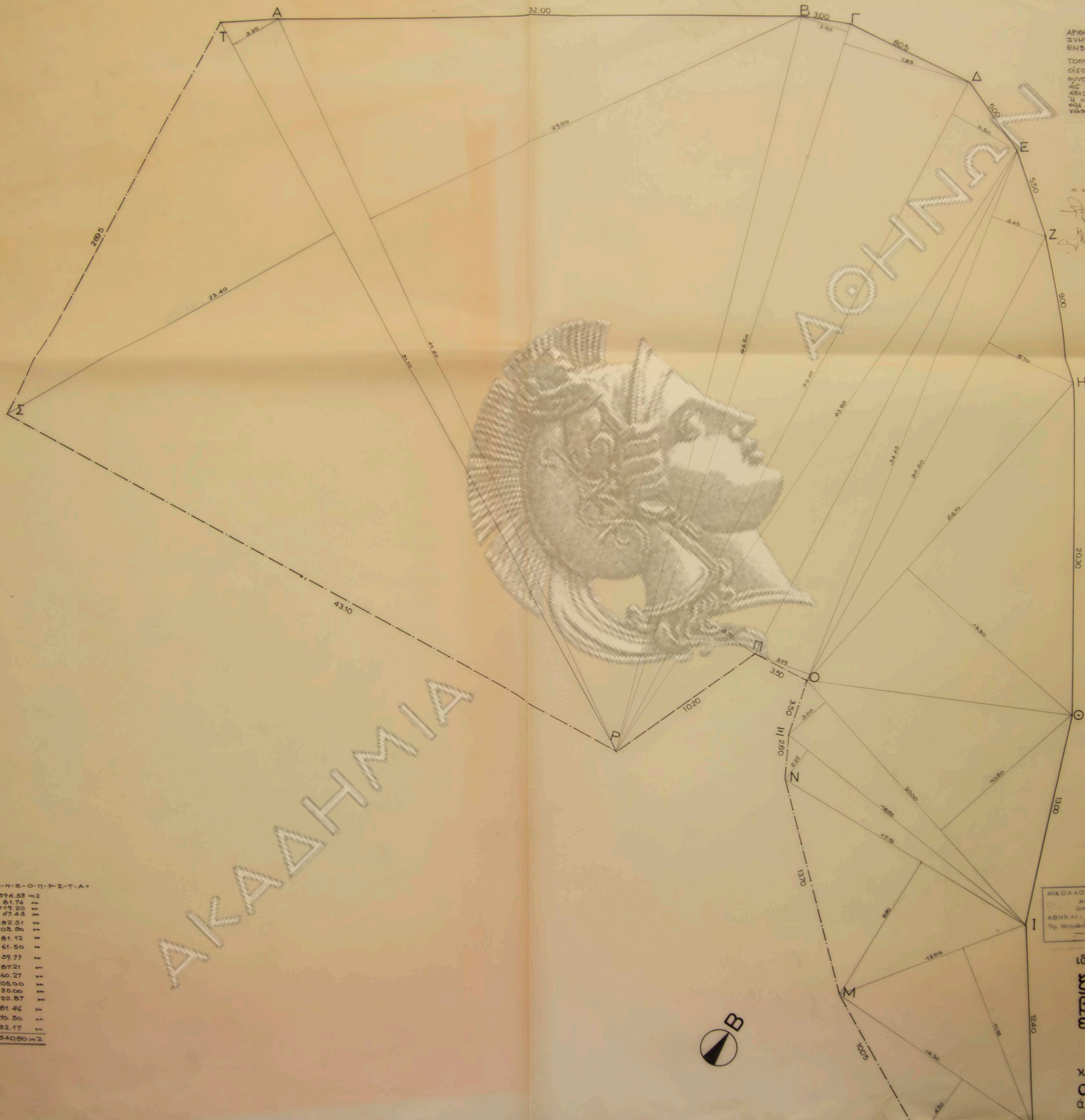

ΑΡΙΘΜ ΣΥΜΒΟΛΙΟΥ  
ΣΥΜΒΟΛΙΟΓΡΑΦΟΣ  
ΕΜΦ. ΟΙΚΟΠΕΔΟΥ = 254080 m<sup>2</sup>

ΤΟΠΟΘΕΤΗΣΙΣ ΟΙΚΟΚΑΜΪΣ ΥΠΟ ΊΚΑΝΟΤΗΤΑ ΕΡΜΕΚΕΙΟΥ  
ΟΙΚΟΔΟΜΙΚΗ ΚΑΤΑΣΤΑΣΙΣ ΕΡΜΕΚΕΙΟΥ ΕΡΜΕΚΕΙΟΥ  
ΕΝΕΡΓΟΝ ΚΑΤΑΣΤΑΣΙΣ ΕΡΜΕΚΕΙΟΥ ΕΡΜΕΚΕΙΟΥ  
ΩΣ ΕΝ ΤΩ ΦΑΚΕΛΩ ΤΩΣ ΑΔΕΙΟΣ ΕΚΔΟΣΙΜΟΝ ΟΙΚΟΔΟΜΩΝ  
ΕΙΣ ΑΥΤΩΝ

Η ΟΙΚΟΔΟΜΙΚΗ ΚΑΤΑΣΤΑΣΙΣ ΕΡΜΕΚΕΙΟΥ ΠΑΡΑΛΛΗΛΩΣ  
ΕΙΣ ΟΙΚΟΔΟΜΩΝ ΤΩΣ ΕΡΜΕΚΕΙΟΥ ΠΑΡΑΛΛΗΛΩΣ  
ΚΑΤΑΣΤΑΣΙΣ ΕΡΜΕΚΕΙΟΥ ΕΡΜΕΚΕΙΟΥ  
ΚΑΤΑΣΤΑΣΙΣ ΕΡΜΕΚΕΙΟΥ ΕΡΜΕΚΕΙΟΥ

ΟΙ ΑΝΑΓΗΤΕΣ  
Ο ΜΗΧΑΝΙΚΟΣ  
Ο ΙΔΙΟΚΤΗΤΗΣ

*Handwritten signatures and notes.*

ΑΚΑΔΗΜΙΑ

ΕΠΙΦΑΝΕΙΑ ΟΙΚΟΠΕΔΟΥ  
Α-Β-Γ-Δ-Ε-Ζ-Η-Θ-Ι-Κ-Λ-Μ-Ν-Ξ-Ο-Π-Ρ-Σ-Τ-Α\*

T-Z-P	51.10 x 28.40 = 596.58 m <sup>2</sup>
A-T-P	51.10 x 3.20 = 51.76 m <sup>2</sup>
B-A-P	49.60 x 2.90 = 719.20 m <sup>2</sup>
B-P-Γ	46.50 x 2.90 = 87.43 m <sup>2</sup>
Γ-Δ-Ρ	46.50 x 7.85 = 182.51 m <sup>2</sup>
Δ-Ε-Ρ	46.00 x 4.50 = 103.50 m <sup>2</sup>
Ε-Ρ-Π	43.85 x 3.70 = 81.12 m <sup>2</sup>
Ε-Π-Ο	34.65 x 3.55 = 61.50 m <sup>2</sup>
Ε-Ζ-Ο	34.65 x 3.45 = 59.77 m <sup>2</sup>
Ζ-Α-Ο	30.60 x 5.70 = 57.21 m <sup>2</sup>
Η-Θ-Ι	24.10 x 18.30 = 160.27 m <sup>2</sup>
Θ-Ο-Ι	20.00 x 10.50 = 105.00 m <sup>2</sup>
Ο-Ξ-Ι	20.00 x 3.00 = 30.00 m <sup>2</sup>
Ι-Ε-Ν	18.55 x 2.25 = 20.87 m <sup>2</sup>
Ι-Μ-Ν	17.15 x 9.50 = 81.46 m <sup>2</sup>
Ι-Κ-Μ	12.00 x 11.75 = 70.50 m <sup>2</sup>
Κ-Λ-Μ	14.30 x 4.50 = 32.17 m <sup>2</sup>
<b>ΣΥΝΟΛΟΝ</b>	<b>= 254080 m<sup>2</sup></b>

ΝΙΚΟΛΑΟΣ ΑΝΔΡ. ΒΑΛΙΑΜΑΚΗΣ  
ΑΡΧΙΤΕΚΤΟΝ  
ΑΘΗΝΑΙ  
Γραφείο: Τηλ. 2527  
724.170

ΓΙΩΡΓΟΣ Μ. ΚΑΤΕΒΑΣ  
ΑΡΧΙΤΕΚΤΟΝ ΣΧΕΔΙΑΣΤΗΣ  
ΑΘΗΝΑΙ  
Τηλ. 2527  
724.170

ιδιοκτητρια: ΑΛΚΑ α.ε (Γ. Καρακώστας)  
ξενοδοχείον  
β' κατηγορίας  
εις Καρυστόν  
ΙΑ

κλίμαξ 1:100  
ΣΧΕΔΙΟΝ ΟΙΚΟΠΕΔΟΥ  
ἀρχιτέκτων: Ν. Βαλισαμάκης

