

ΟΔΟΣ ΣΥΝΟΡΙΑΚΗ

ΟΔΟΣ ΔΡΥΑΔΩΝ

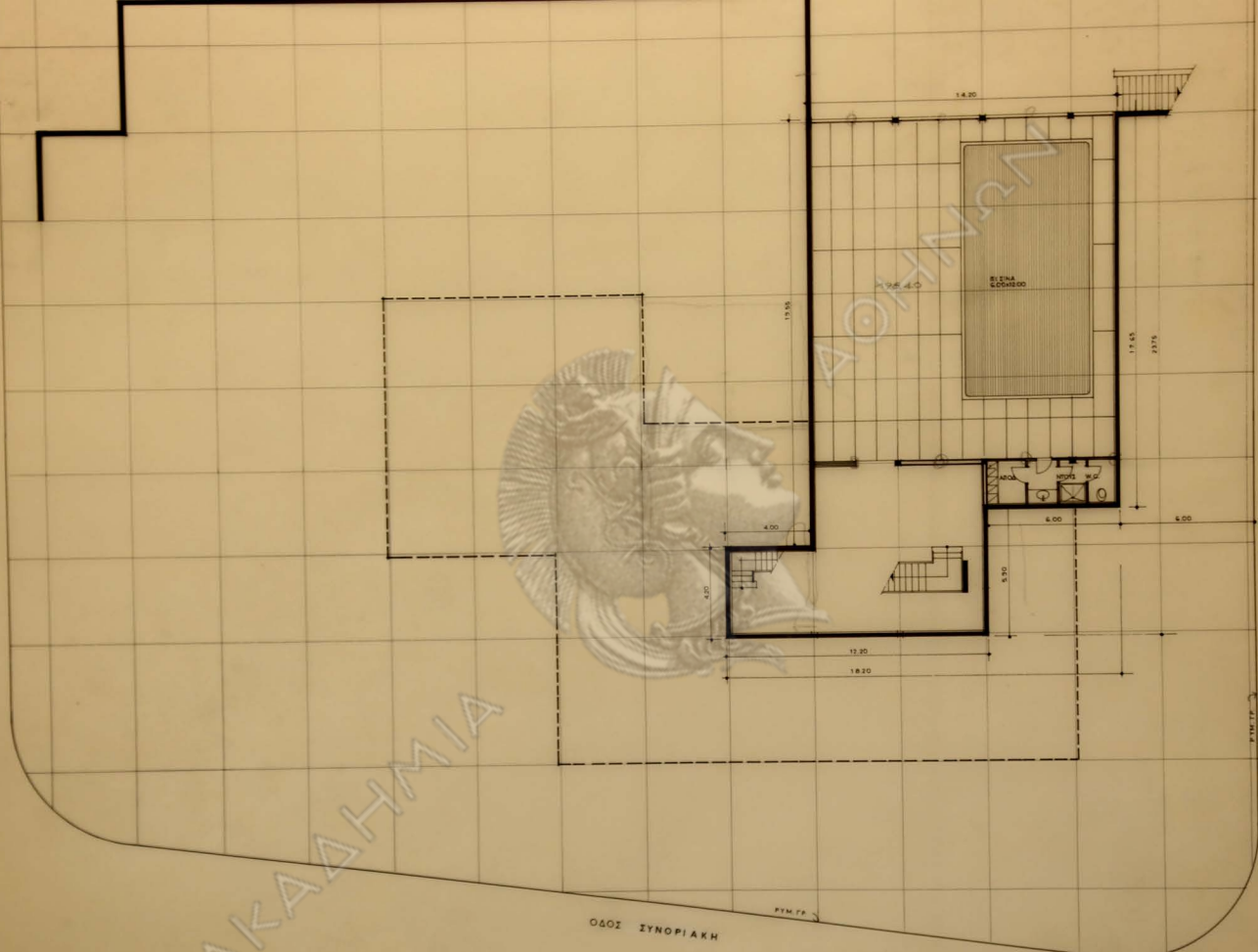

ΑΚΑΔΗΜΙΑ

ΑΟΙΜΝ27

ΕΜΒ ΥΠΟΦΕΙΟΥ = 14.80 m²
 400 x 420
 14.20 x 23.75 = 600 x 5.90 = 301.85 m²
 ΣΥΝΟΛΟΝ 318.65 m²

ΟΔΟΣ ΣΥΝΟΡΙΑΚΗ

ΡΥΜ. ΓΡ.

οικία κ. Ειρήνης Πουρνάρα
 επί της οδού Δρυάδων - ψυχικό

κλίμαξ 1: 100
 κάτοψις
 αρχιτέκτων: Ν. Βαλοσαμάκης

υπογειου

ΟΔΟΣ ΣΥΝΟΡΙΑΚΗ

ΟΔΟΣ ΔΡΥΑΔΩΝ

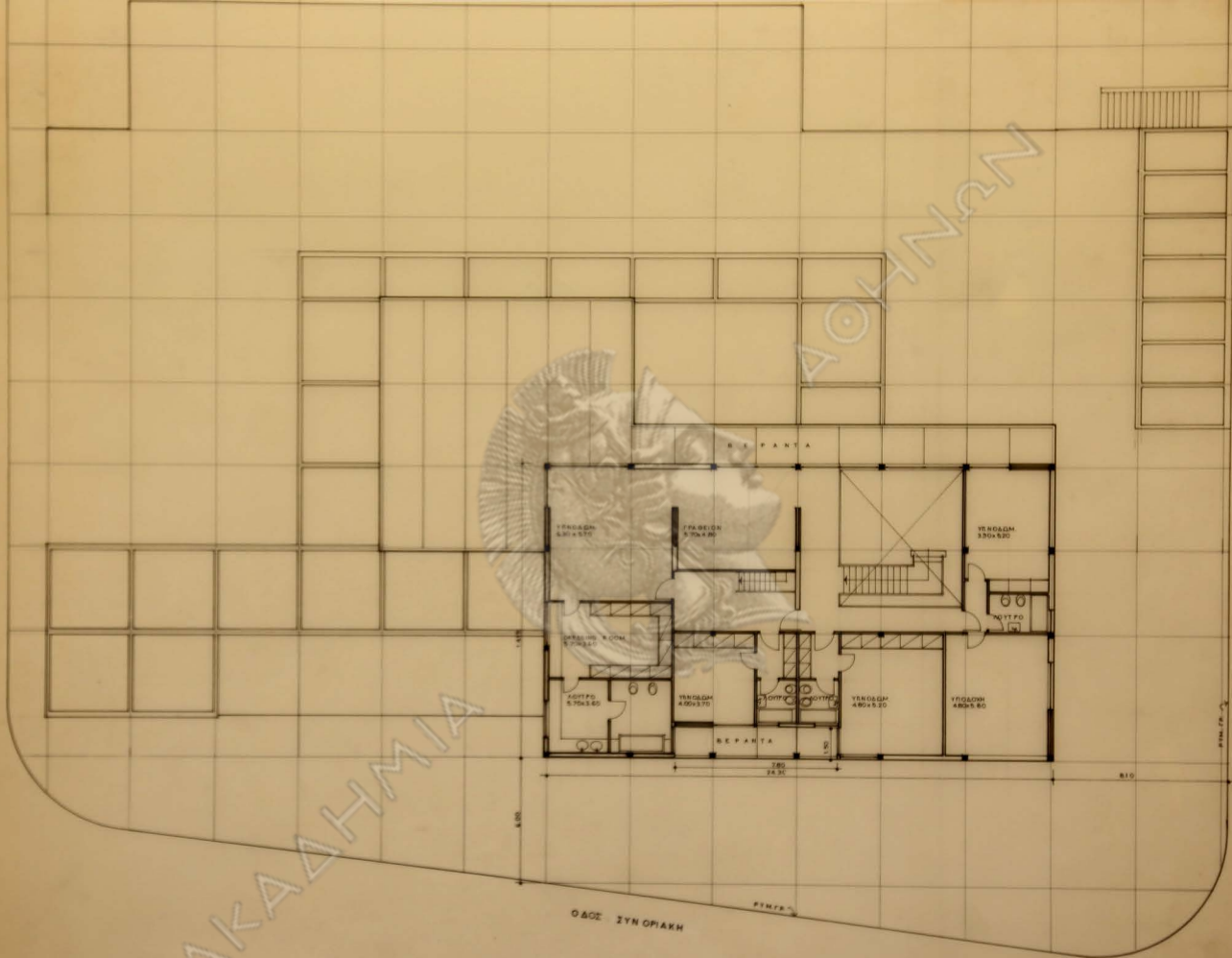

ΑΚΑΔΗΜΙΑ

ΑΘΗΝΩΝ

ΟΔΟΣ ΣΥΝΟΡΙΑΚΗ

οικία κ. Ειρήνης Πουρνάρα
επί της οδού Δρυαδων — ψυχικό

κλίμαξ 1:100
κάτοψις
αρχιτεκτων: Ν. Βαλασαμάκης

ΕΣΤΙΘΑΝ ΟΡΟΣΟΦ -
34 30x14 15 = 343 85m 2

ΟΔΟΣ ΣΥΝΟΡΙΑΚΗ

ΟΔΟΣ ΔΡΥΑΔΩΝ

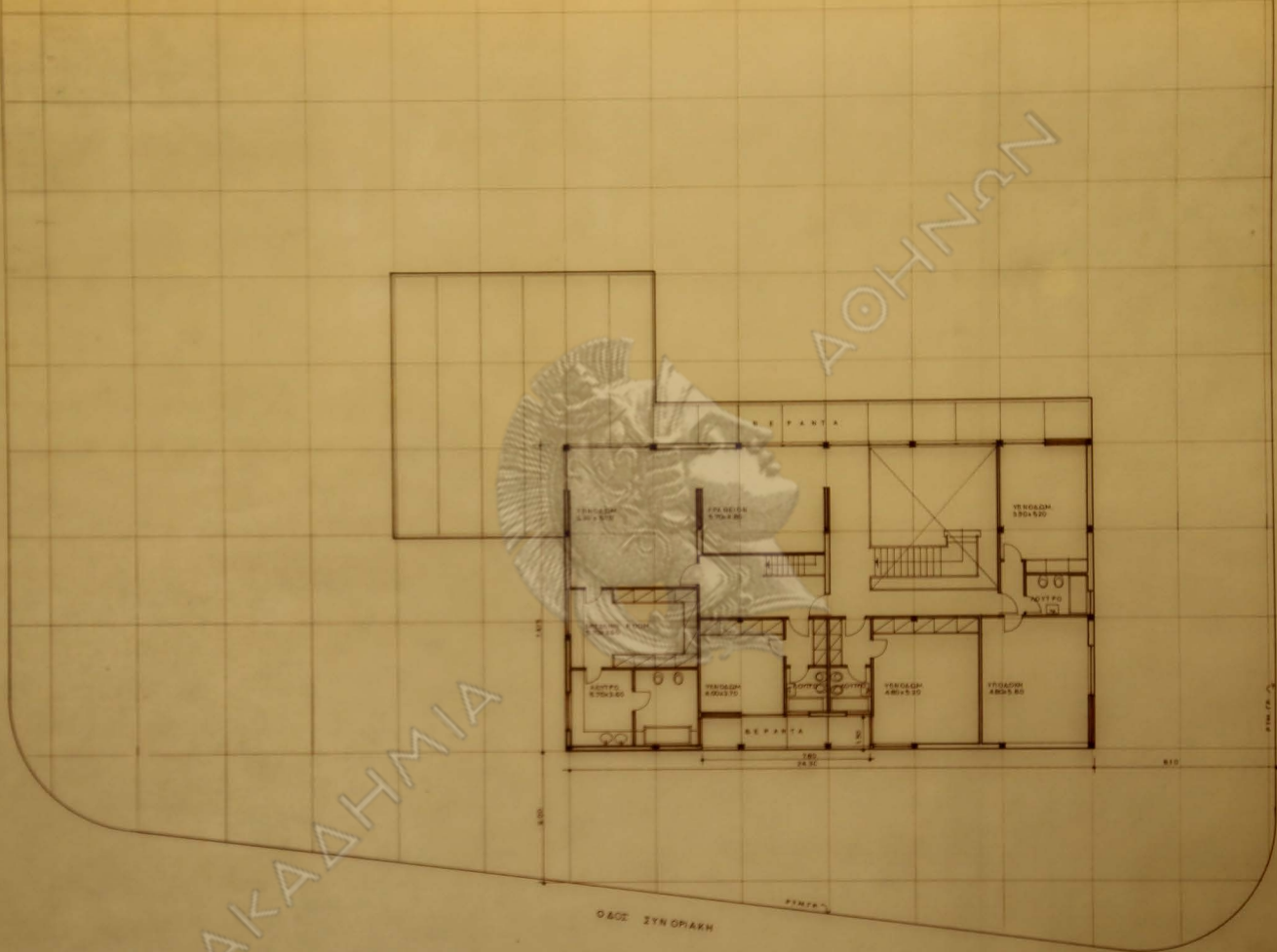

ΑΚΑΔΗΜΙΑ

ΑΘΗΝΩΝ

ΟΔΟΣ ΣΥΝΟΡΙΑΚΗ

ΠΥΛΩΝ

ΚΕΡΑΤΑ

ΕΠΙΘΕΤΟ ΟΡΘΟΓΩΝΙΟ
24.30x14.15 = 343.55m²

οικία κ. Ειρήνης Πουρνάρα
επί της οδού Δρυάδων — ψυχικό

κλιμαξ 1.100
κατοψις
αρχιτεκτων. ο ρόφου
N. Βαλομαάκης

ΣΕΣ ΣΥΝΟΡΙΑΝ



ΑΟΗΝΑ

ΑΛΑΧΜΙΑ

ΘΑΛ Α ΠΥΡΑΟΝ

ΕΡΓΟ ΣΥΝΟΡΙΚΩΝ

ΝΟΥΜΗΝ

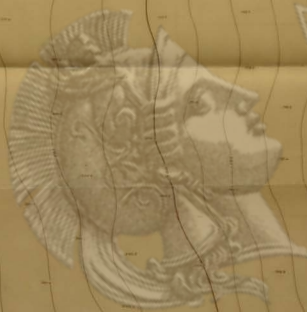

ΚΑΔΗΜΙΑ

ΟΙΚΙΑ Κ. ΕΙΡΗΝΗΣ ΠΑΡΟΥΣΙΑ

ΕΜΠΛΟΤΟΝ ΔΙΑΔΙΚΑΣΙΑ

ΚΑΤΑΘΕΤΗ: Ν. ΒΑΡΔΑΛΑΚΗΣ

ΕΡΓΟ ΑΡΧΑΙΩΝ

ΕΛΛΗΝΙΚΗ ΔΗΜΟΚΡΑΤΙΑ

ΥΠΟΥΡΓΕΙΟ ΠΑΙΔΕΙΑΣ ΚΑΙ ΘΡΗΣΚΕΥΜΑΤΩΝ



η.7, 14,16, 23,29, 33, 36
3040
4,920
25x25
4814
ΥΠΟΛΟΓΙΑ

οίκια κ. Ειρήνης Πουρνάρα

κλίμαξ 1:100
σχέδιον υποστηλωμάτων
αρχιτέκτων: Ν. Βαλασμάκης

15-9-71

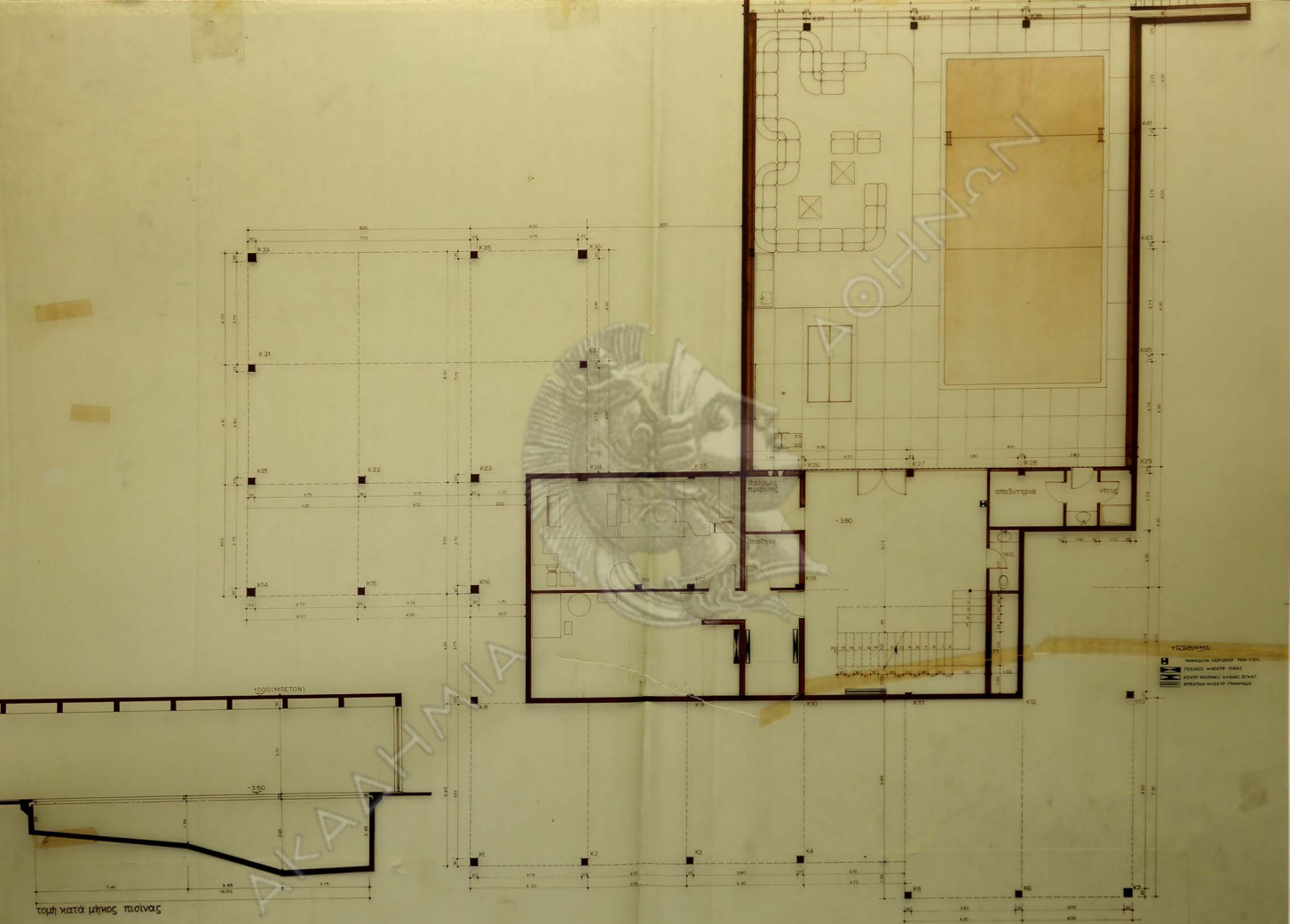

οικία κ. Ειρήνης Πουρνάρα

κλίμαξ 1:50
 χάτοψις
 αρχιτεκτων: Ν. Βαλασαμάκης
 ύπογειου

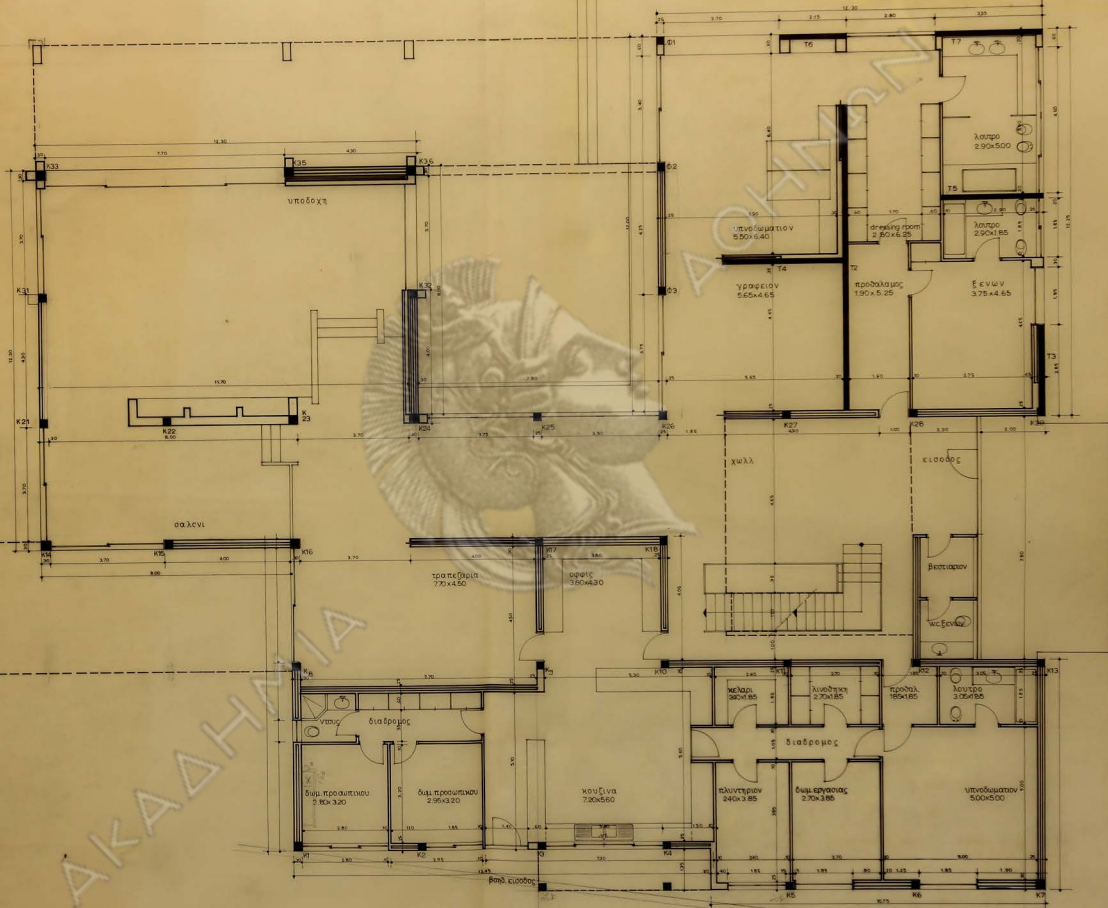

οίκια κ. Ειρήνης Πουρνάρα

κλίμαξ 1:50
 κ. ΑΤΟΦΙΣ
 αρχιτέκτων
 Ν. Βαλοαμάκης

ΑΘΗΝΑ

ΑΚΑΔΗΜΙΑ

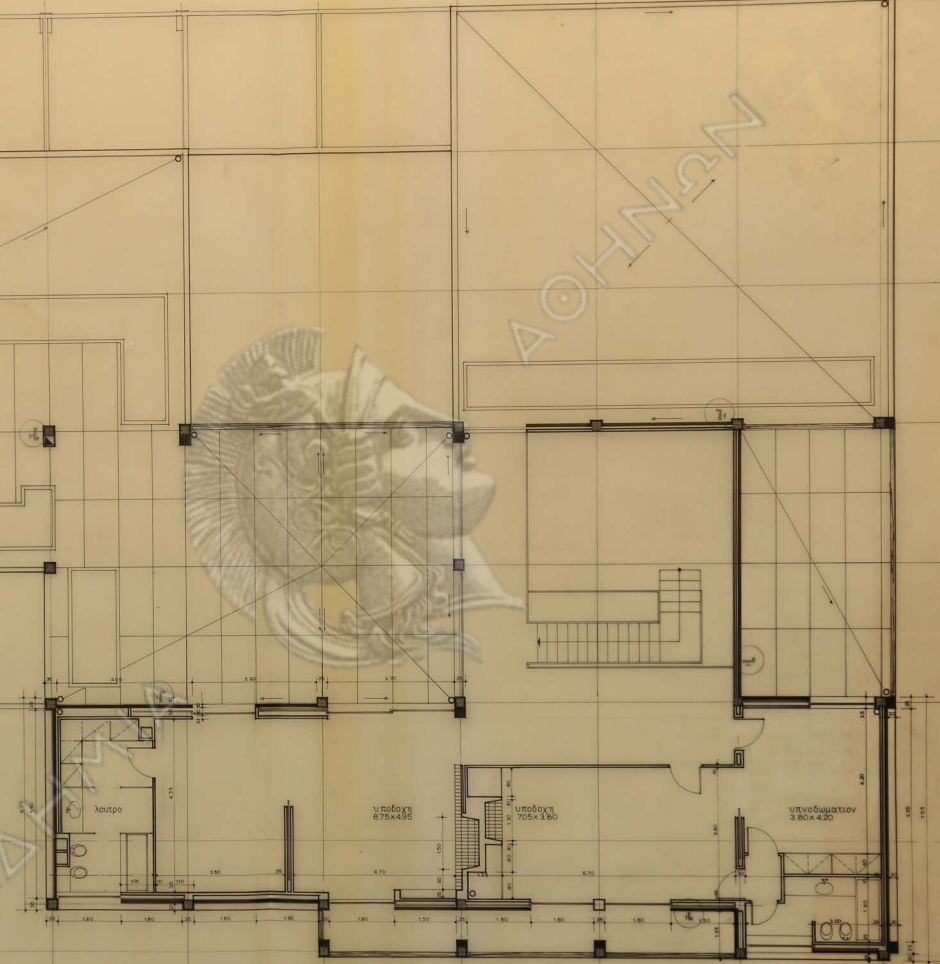

οικία κ.Ειρήνης Πουρνάρα

κλίμαξ 1:50
κ.ά.τοψις
ἀρχιτέκτων: Ν.Βαλοαμάκης
ὀρόφου