

$12.2 \times 3.1 = 37.82$   
 $1.25 \times 5.2 = 6.5$   
 $12.2 \times 2.1 = 25.62$   
 $18.1 \times 4.5 = 81.45$   
 $37.82 + 6.5 + 25.62 + 81.45 = 151.39$

$16.3 \times 3.1 = 50.53$   
 $1.25 \times 1.7 = 2.125$   
 $1.7 \times 5.2 = 8.84$   
 $50.53 + 2.125 + 8.84 = 61.495$

ΔΚΡΑΔΗΜΙΑ  
 ΔΙΑΓΡΑΦΗ

ΝΥΝΗΝΑ  
 ΔΙΑΓΡΑΦΗ



2

5  
102









ΕΜΒΛΟΚΤΕΛΕΣ 2.850,14 μ.2  
ΑΡΙΘΜΟΣ ΠΡΩΤΟΚΟΛΛΟΥ 7997 - 8/9/79  
ΣΥΜΒΟΛΟ ΔΕΛΤΙΟΥ ΕΠΙΤ. ΠΡΟΓΡΑΦΩΝ

Το παρόν σχέδιο είναι υπό την προστασία του άρθρου 1063 του Κ.Ν. 2190/1977.  
Γνωρίζεται, αποδέχεται, και είναι υπεύθυνος, με τον παρόντα τρόπο,  
και ιδιαιτέρως ότι θα διατηρήσει ανέπαφο το σχέδιο αυτό.

Διευκρινίζονται τα ονόματα των οδών σύμφωνα με τον πίνακα, ο οποίος περιλαμβάνει  
και σταθμούς για τα αυτοκίνητα, οι σταθμοί αυτοκινήτων και  
τηλεφωνία κ.λπ.

Η οδός Πραξιμαχίου Α'-Β' έχει τμήμα παραρτηρίου του  
επιπέδου Πραξιμαχίου Α-Β' και τις γωνίες διαστάσεων 6  
μέτρων από το σημείο ως προς τις οδούς.

Το σύμβολο Γ' έχει τμήμα επί διαστάσεων 6 (4φ)  
μέτρων από την οδό ως προς την οδό Β' και τμήμα 6 μέτρων.

δ. Ημερομηνία 6 Ιουνίου 1978

### ΟΡΟΙ ΔΟΜΗΣΕΩΣ

4/1ΜΑ 15/7/68  
18.80 ΓΚΩΔ ΤΡΑΝΣ ΕΠΙΣΤΡΟΦΗ 300 μ.

2 ΟΡΟΣΟΙ 41=800 μ. ΕΛΛΗΝ. 20%

ΕΠΙΤΡ. ΚΑΛΩΔΙΩΣ = 2.850,14 μ.25% = 715,03 μ.2

ΠΡΑΞ. ΜΑΥ. 1/15

34.25 x 2.96 μ. [ (8.00 x 9.95) | (2.30 x 7.50) | (7.73 x 13.70) ]

(195 x 1200) | 2.714,88 μ.2

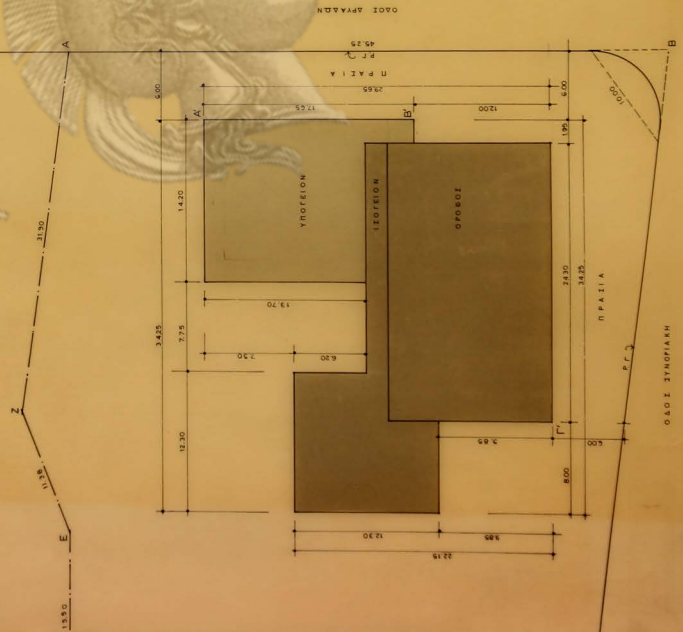

ΑΚΑΔΗΜΙΑ

ΔΑΔΗΛΩΝ

οσκα κ. Ειρήνης Πουρνάρα  
επί της οδού Δρυάδων - ψυχικό

κλιμαξ 1:200  
Τ Ο Π Ο Υ Ρ Α Φ Ι Κ Ο Ν  
Α Ρ Χ Ι Τ Ε Κ Τ Ω Ν : Ν. Βαλαμακίτης

Ι

Εμβαδόν οικοπέδου = 2.860 m<sup>2</sup> ± 2  
 Διάρθρωση οικοπέδου 7197 8.4 1971  
 Συμβολαιογράφος Αθηνών Ευάγγελος Γρηγορίου.

Προσέχεται οικόπεδο υπό εφικνιστικόν σχέδιον ού μόνον  
 κεντρικώς όπου μέσσην εστίν ενσπράττων μέσσην μόνον  
 ίσκι διαστάσει ας δι' η' οριζήσθη τὰς α' διαστάσεις οριζήσθη  
 αὐτῶν -  
 Διαικίται ὑπεύθυνα δὲ οὐδὲν γάρμα ἀπέσταται εἰς τὴν κερὰν  
 τῆς οἰκοπέδου μὴ ἰσχυροῦσθαι δι' ἐναίσιον περιβατικῶν παρὰ  
 ἀνάγκη -  
 Ἡ οὐκὸς γραμμὴ Α - Β' γὰρ 2,4 m παραλλήλιος τῆς οὐκὸς γραμμῆς  
 Α - Β' γὰρ εἰς κερὰν ἀποστάσεων εἰς (6) μέτρον ἀπὸ τῆς  
 οὐκὸς γωνίας ἐκείνης τῶν σημείων Γ' καὶ Δ' εἰς ἀστάσεων εἰς (6)  
 μέτρον ἀπὸ τῆς οὐκὸς γραμμῆς Β' γὰρ καὶ εἰς οὐκὸς

Οἱ δ' κερὰν οὐκὸς  
 + κερὰν οὐκὸς      οἱ ἰδιωτικῶν

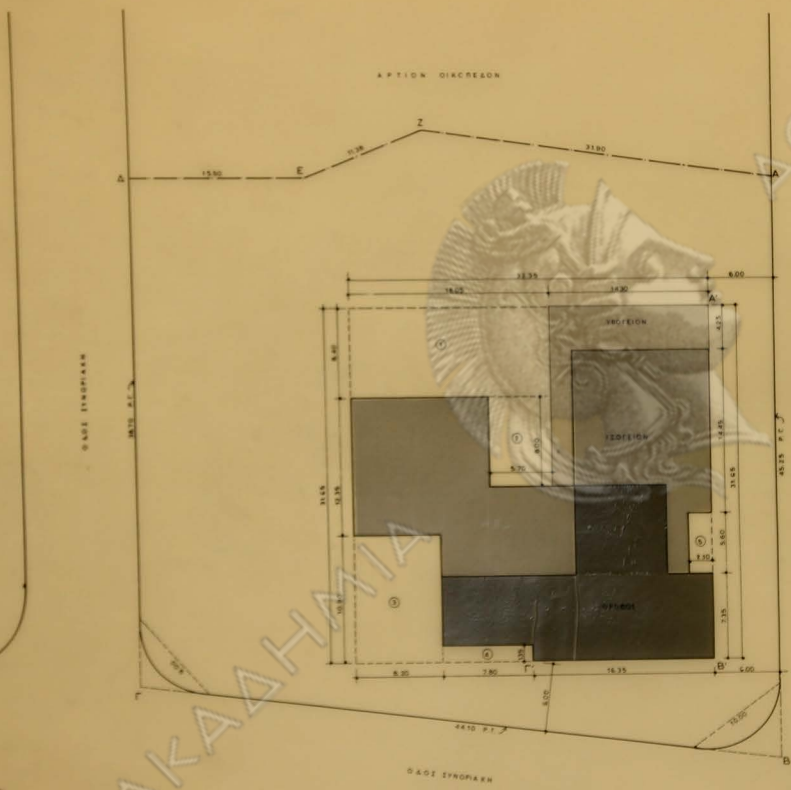

ΟΡΟΙ ΔΟΜΗΣΕΩΣ  
 Δ΄ΙΜΑ 15/7/58  
 78,30,1000 ΠΑΝΤΑΘΕΝ ΕΛΕΥΘ. 3,00m  
 ΟΡΟΦΟΙ 2 Η = 8,00m ΚΑΛΥΨΗ 25%  
ΕΠΙΤΡ. ΚΑΛΥΨΗΣ = 2.860,14 x 25% = 715,03 m<sup>2</sup>  
 ΠΡΑΤΗ ΚΑΛΥΨΗΣ = 32,35 x 31,65 = 1.023,88 m<sup>2</sup>  
 - [(78,05 x 8,40) + (87,0 x 8,00) + (82,0 x 10,90) +  
 + (78,0 x 10,5) + (21,0 x 5,60)] = 308,89 m<sup>2</sup>  
ΣΥΝΟΛΟΝ ΚΑΛΥΠΤ. ΕΠΙΦΑΝΕΙΑΣ = 714,89 m<sup>2</sup>

Πα



οικία κ. Ειρήνης Πουρνάρα  
 επί της οδου Δρυαδων - ψυχικό

κλίμαξ 1:200  
 Τοπογραφικὸν  
 αρχιτεκτων: Ν. Βαλσαμακης

Ι

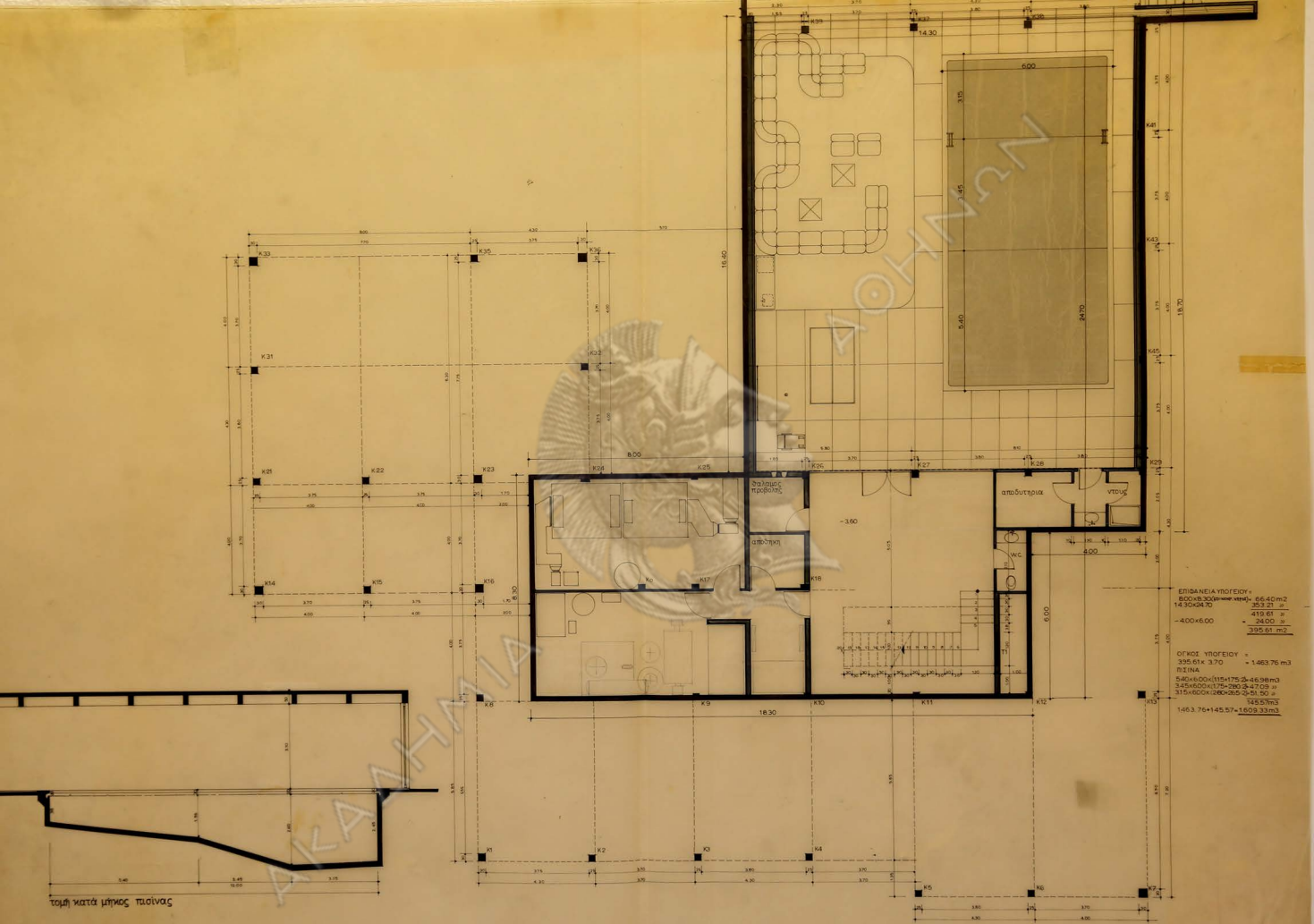

ΕΠΙΘΑΝΕΙΑ ΥΠΟΓΕΙΟΥ =  
 800x300x300x300 = 66.40 m<sup>3</sup>  
 14.50x4.30 = 35.32 m<sup>2</sup>  
 -4.00x6.00 = 24.00 m<sup>2</sup>  
 355.61 m<sup>2</sup>

ΟΓΚΟΣ ΥΠΟΓΕΙΟΥ =  
 355.61x3.70 = 1.463.76 m<sup>3</sup>  
 21.21 m<sup>2</sup>  
 6.40x6.00x(115+175) = 66.96 m<sup>3</sup>  
 3.40x6.00x(175+200) = 47.01 m<sup>3</sup>  
 315x6.00x(140+200) = 31.50 m<sup>3</sup>  
 145.57 m<sup>3</sup>  
 1.663.76+145.57 = 1.809.33 m<sup>3</sup>

τομή κατά μήκος πλαισίου

οίκια κ Ειρήνης Πουρνάρα

κλίμαξ 1:50  
 κ. ΑΤΟΦΙΣ  
 αρχιτέκτων: Ν. Βαλομακάκης  
 16.12.1981  
 Υπογειού



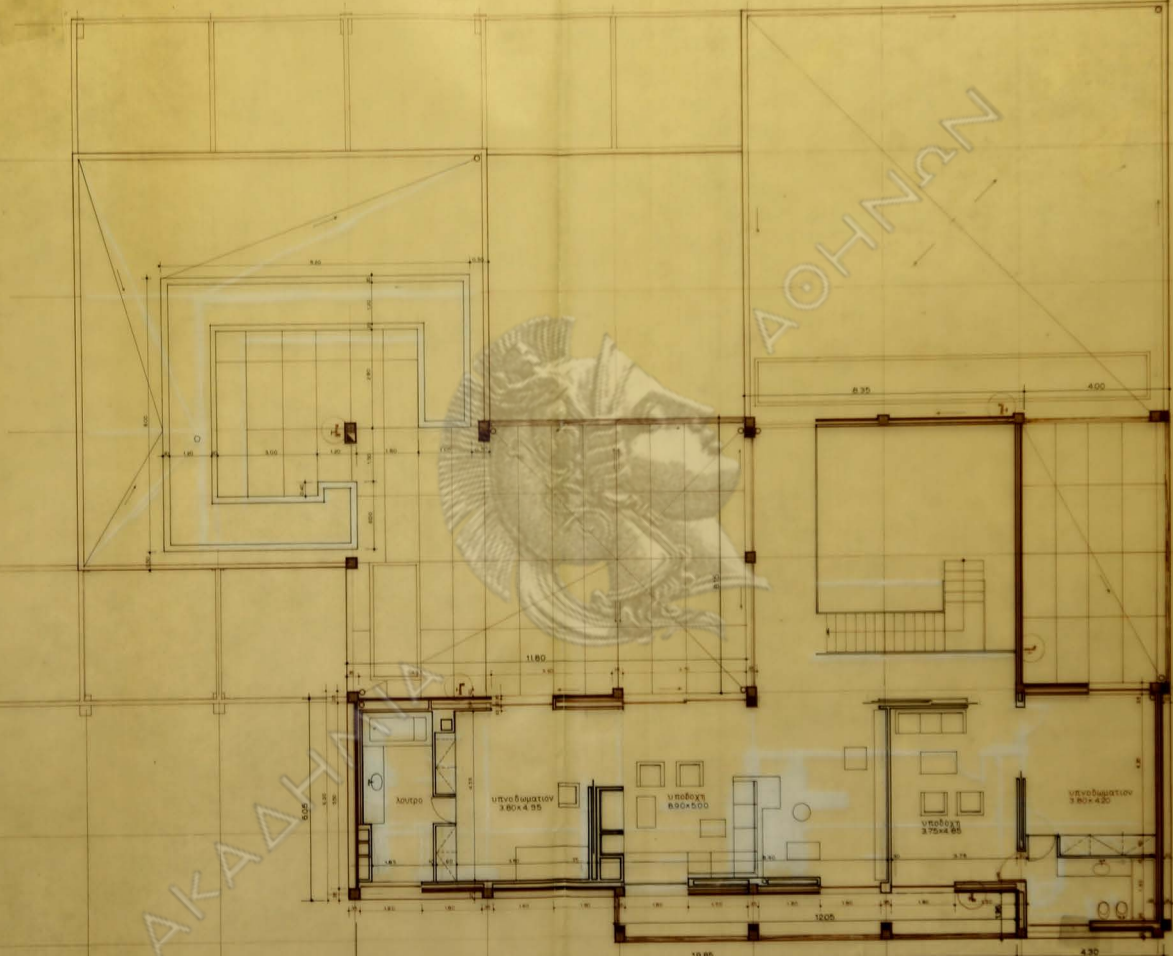

ΑΘΗΝΑΝ

ΑΚΑΔΗΤΕΙΑ

ΕΠΙΘΑΝΕΙΑ ΟΡΟΣΩΝ =  
 ΥΠΟΚΑΜΕΣ = 12.00 x 11.00  
 ΕΣΤΑΒΙΣ = 66.00 x  
 4.30 x 7.75 = 21.15 x 2.7  
 ΜΕΤΕΠΙΣΤΑΣΜΟΙ ΜΕΤΟΥ  
 ΟΣΩΝ = 16.00 x 14.00  
 14.00 x 6.15 = 86.17  
 4.00 x 8.00 = 32.00  
 16.00 x 2.4

οικία κ. Ειρήνης Πουρνάρα

κλίμα 150  
 κ άτοψις  
 αρχιτεκτων  
 Ν Βαλασμάκη

16.12.1981



οφεις συνοριακης οδου



οφεις οδου Δρυαδων

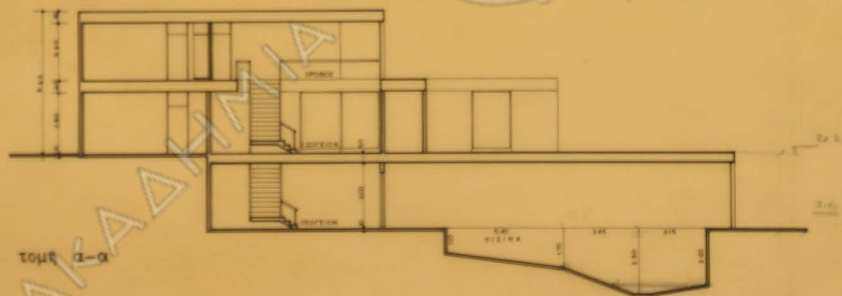

τομή α-α

οικια κ.Ειρήνης Πουρνάρα  
επιτης οδου Δρυαδων - ψυχικό

κλίμαξ 1:100  
τομή α-α, οφεις  
αρχιτεκτων: Ν. Βαλοσαμάκης



οψις συνοριακής οδου



οψις οδου Δρυάδων

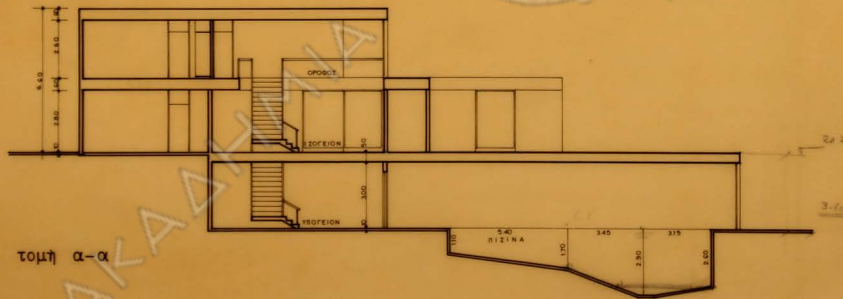

τομή α-α

οικία κ. Ειρήνης Πουρνάρα  
 επιτης οδου Δρυάδων - ψυχικό

κλίμαξ 1:100  
 τ ο μ ή α - α , ο ψ εις  
 αρχιτέκτων: Ν. Βαλοαμάκης

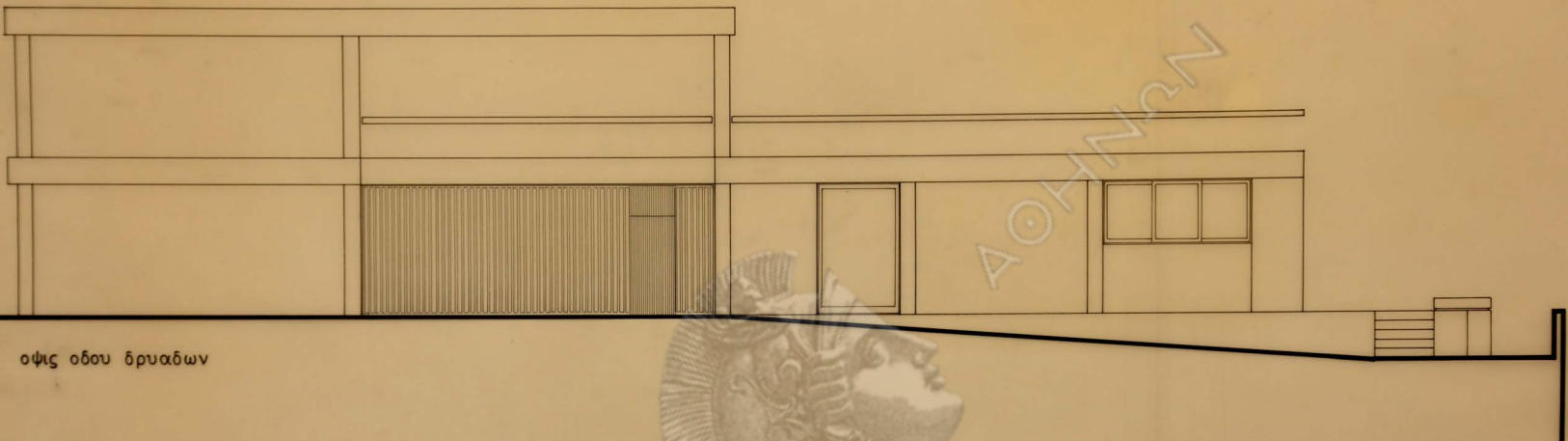

οψις οδου δρυαδων

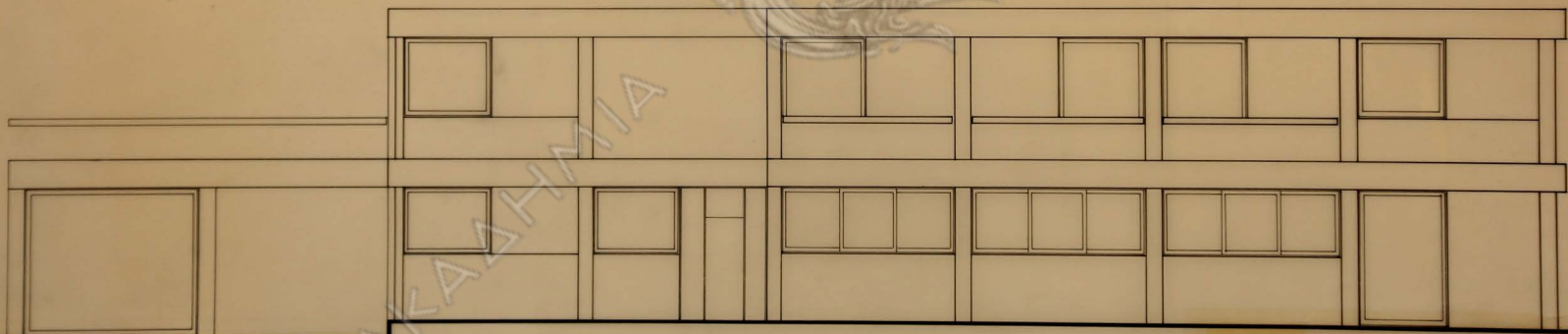

οψις οδου ανωνυμου

οικια κ. Ειρήνης Πουρνάρα  
 επίτης οδου Δρυαδων - ψυχικό  
 κλιμαξ 1:50 ΑΝΑΘΕΩΡΗΣΙΣ: 2-5-74  
**Π Ρ Ο Σ Ο Ψ Ε Ι Σ**  
 αρχιτέκτων: Ν. Βαλοσαμάκης

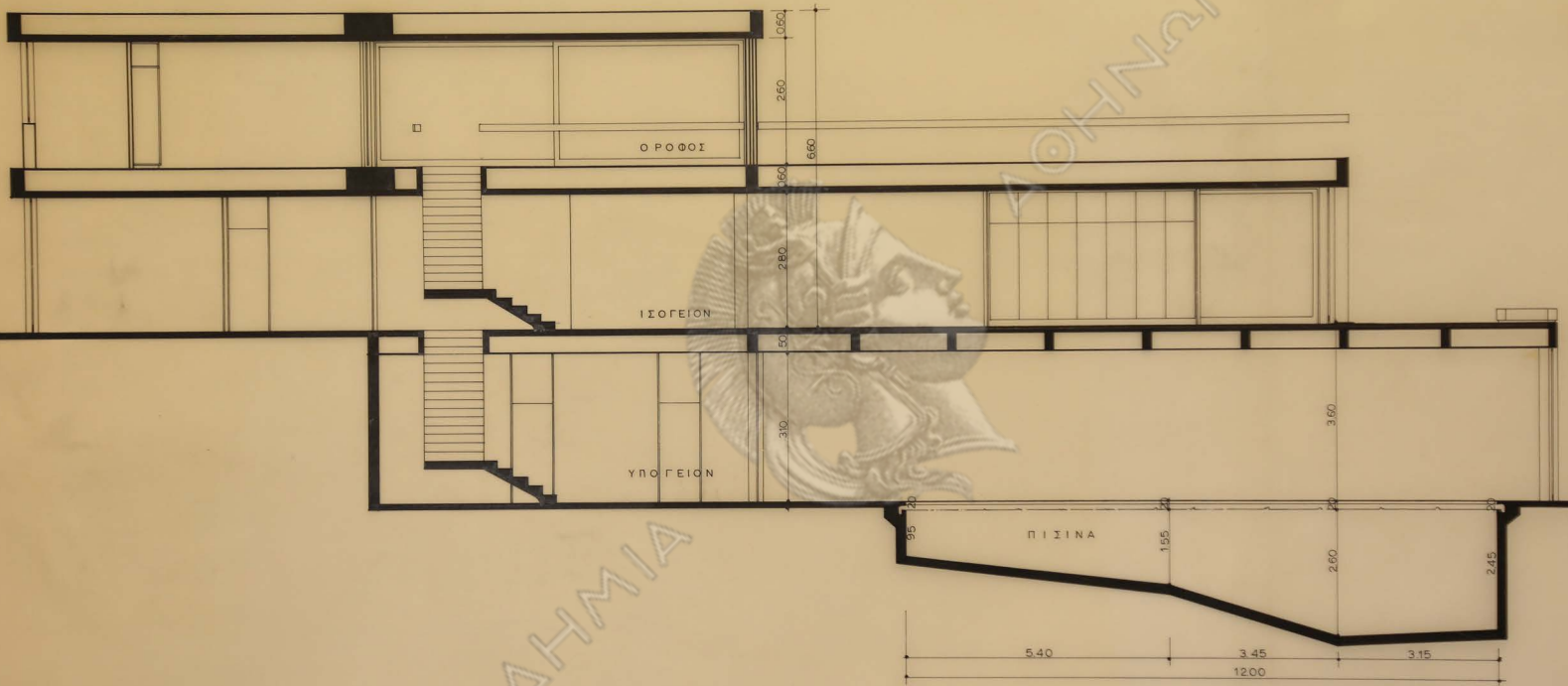

ΑΚΑΔΗΜΙΑ

οικία κ. Ειρήνης Πουρνάρα  
 επί της οδού Δρυάδων - ψυχικό

κλίμαξ 1: 50  
 τ ο μ ή α - α  
 αρχιτέκτων: Ν. Βαλοσαμάκης

16.12.1961