

ΕΠΙΣΤΑΣΗ

ΕΠΙΣΤΑΣΗ

ΕΠΙΣΤΑΣΗ

ΚΑΤΑΡΟΥΣΗ ΤΩΝ Η
ΚΑΙΜΑΤΩΝ 1/1

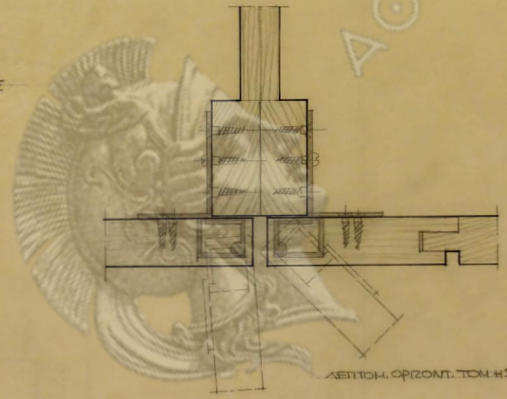

ΛΕΙΤΩΝ. ΟΡΓΩΝΤ. ΤΩΝ Η2 ΚΑ. 1/1

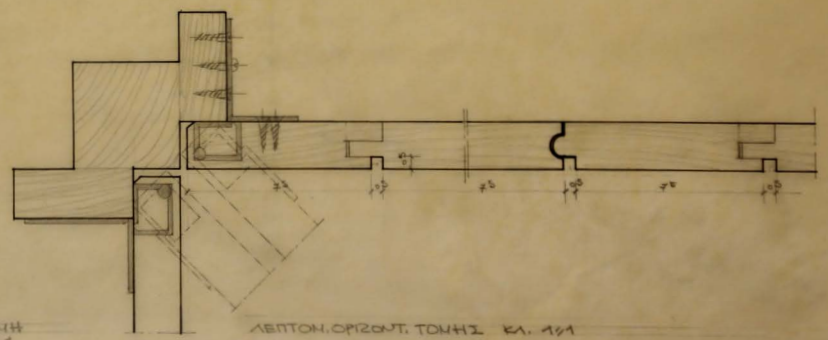

ΛΕΙΤΩΝ. ΟΡΓΩΝΤ. ΤΩΝ Η1 ΚΑ. 1/1

ΔΟΧΝΑΝ

ΑΚΑΔΗΜΙΑ

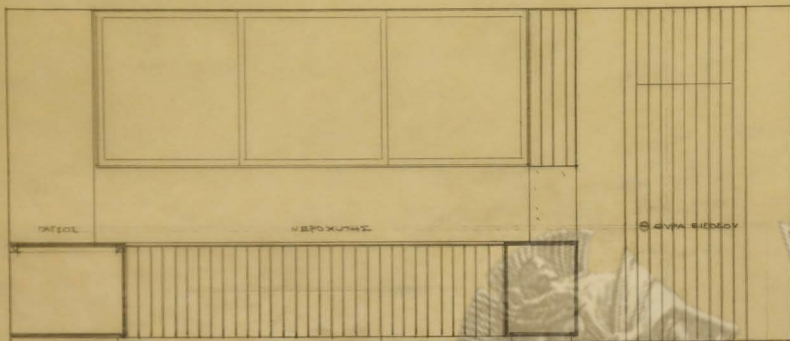

ΟΨΙΣ ΠΡΟΣ ΝΕΡΟΚΥΤΙΑΣ

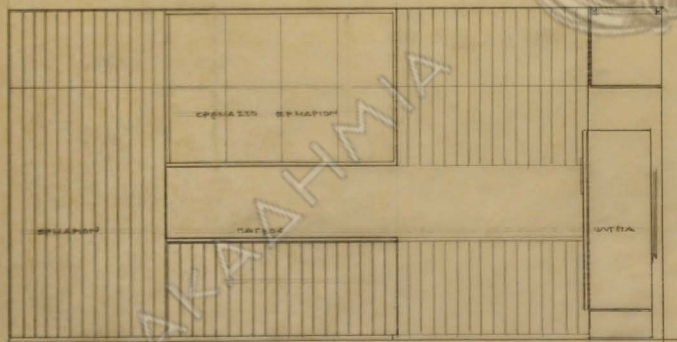

ΟΨΙΣ ΕΡΕΥΝΑΣΤΩ ΕΡΗΜΑΡΙΩΝ

ΑΘΗΝΩΝ

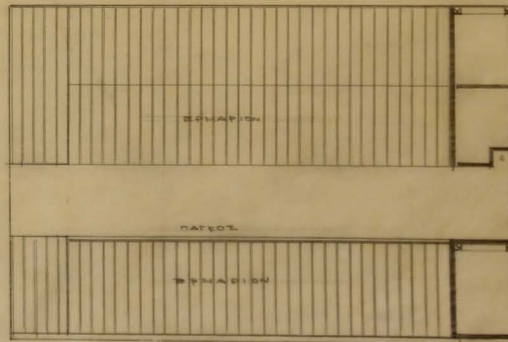

ΟΨΙΣ ΠΡΟΣ ΟΡΦΕΙΟΝ



ΟΨΙΣ ΠΡΟΣ ΔΕΝ. ΕΡΓΑΣΙΑΣ - ΠΑΥΝΤΗΡΙΟΝ

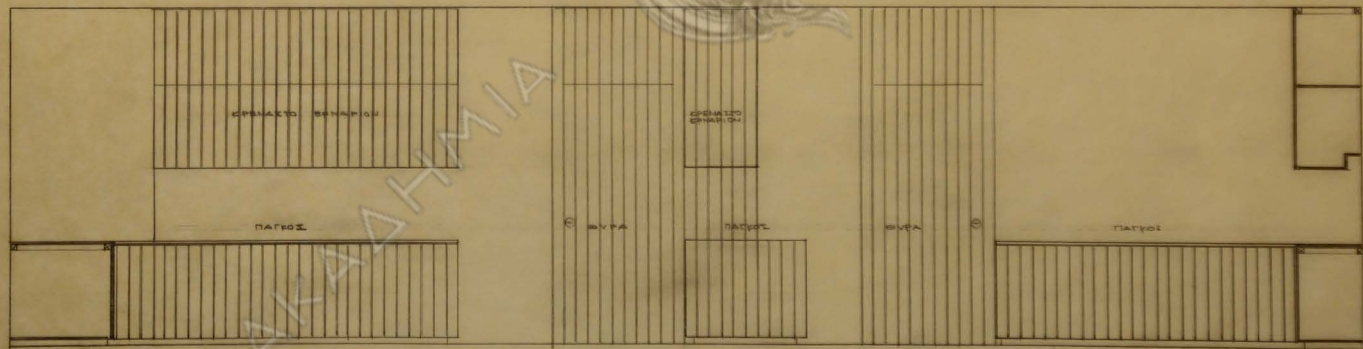

ΟΨΙΣ ΠΡΟΣ ΤΡΑΠΕΖΑΡΙΑ - ΔΕΝ. ΥΠΗΡΕΣΙΑΣ

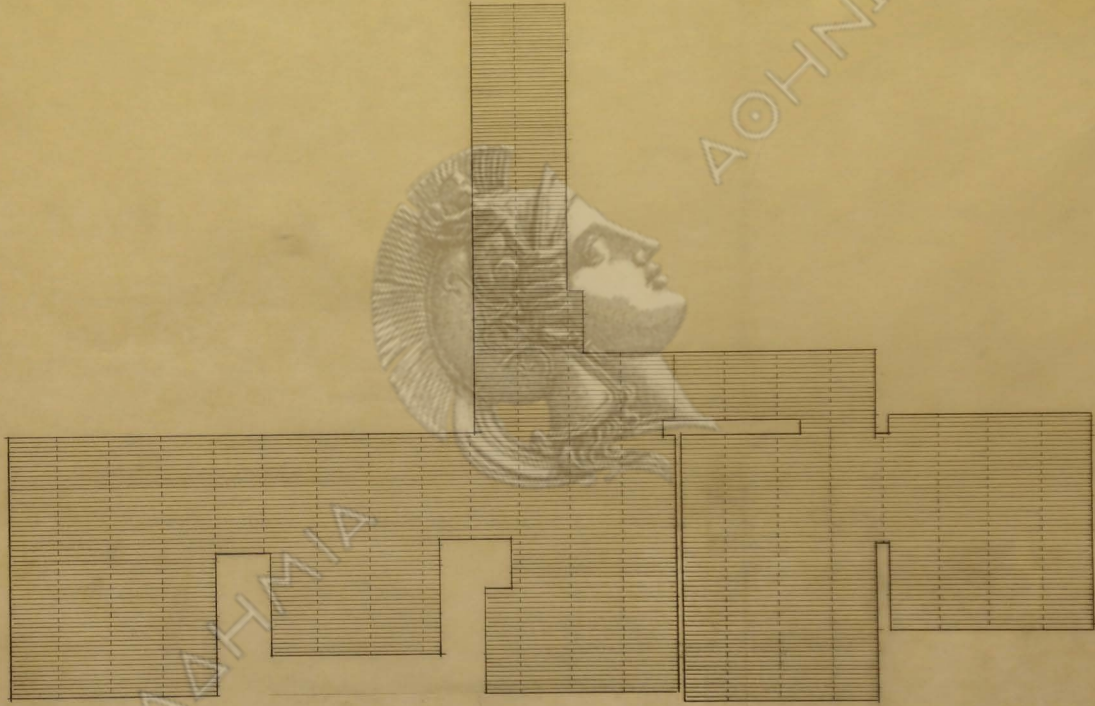

ΑΘΗΝΑΝ

ΑΚΑΔΗΜΙΑ

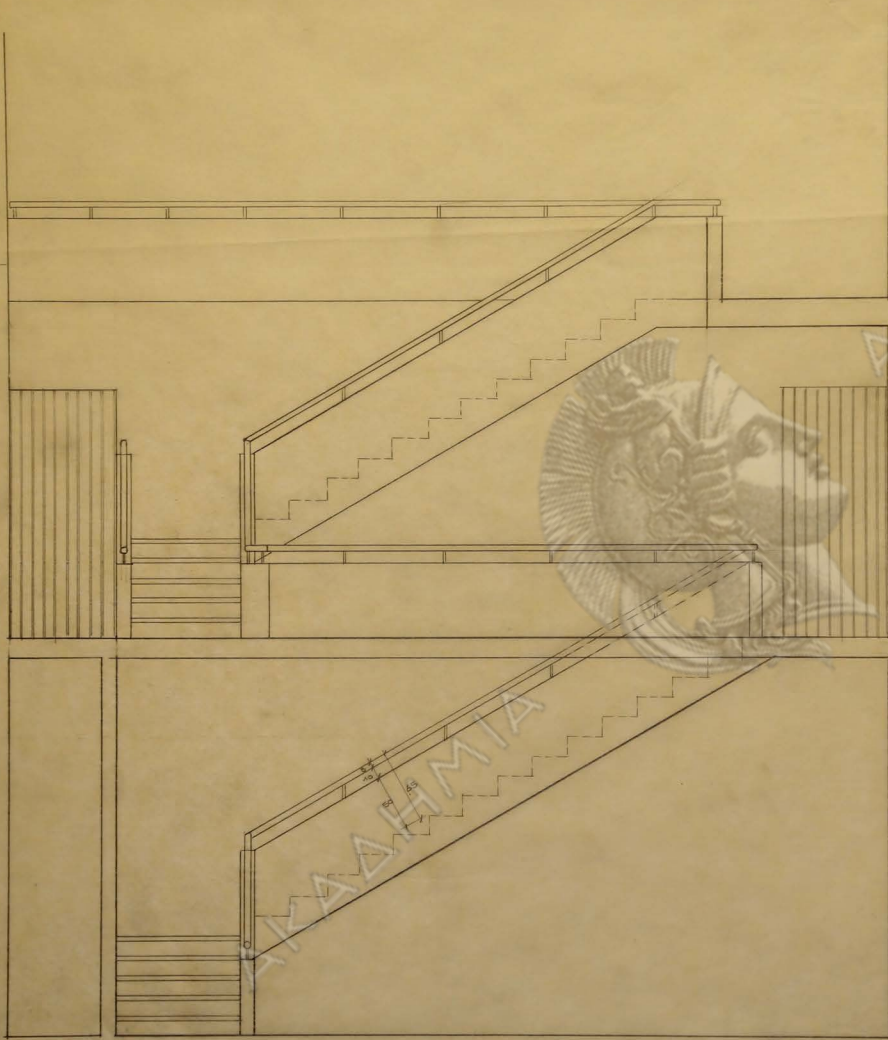

ΣΥΛΛΕΞΗ ΚΑΙΝΑΡΧΩΝ 1/20

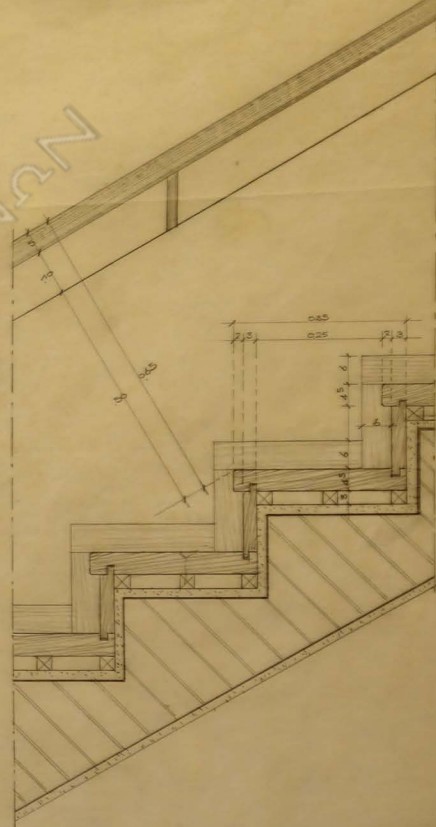

ΚΕΝΤΡΟΜΕΡΕΙΑ ΚΑΙΝΑΡΧΩΝ 1/5

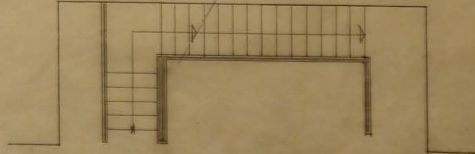

ΚΑΤΩΤΗ ΚΑΙΝΑΡΧΩΝ 1/50

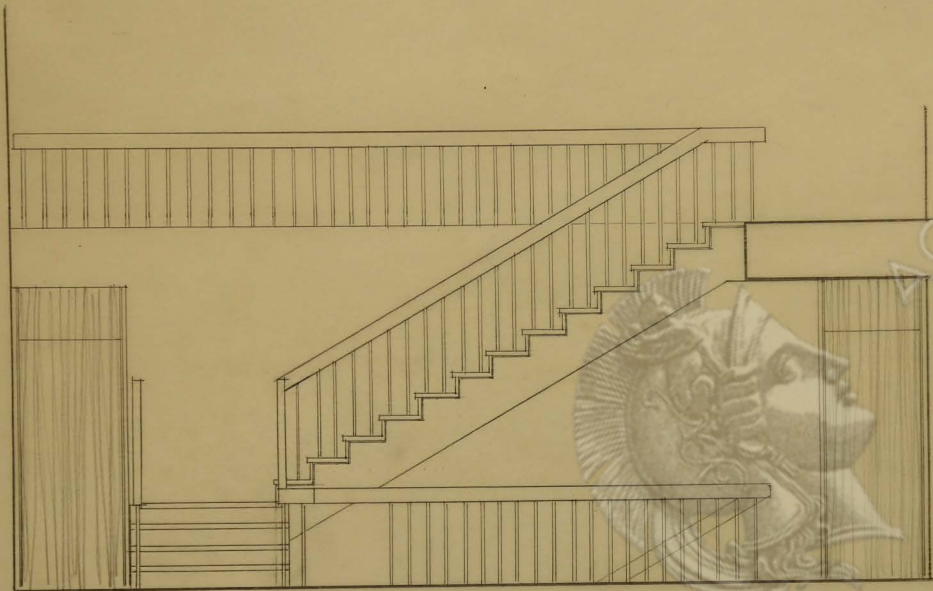

ΣΤΙΣ . ΕΠΙΣΤΡΟΦΕΣ 1/20

ΑΚΑΔΗΜΙΑ

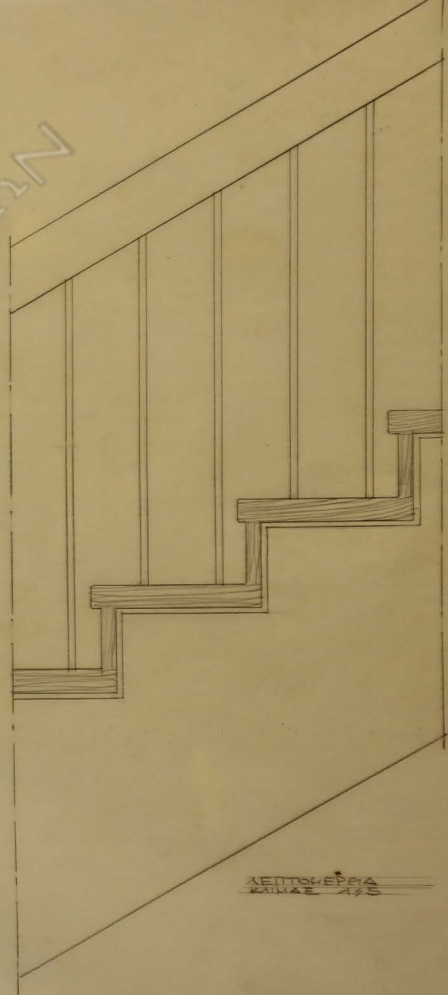

ΣΤΙΣ ΕΠΙΣΤΡΟΦΕΣ 1/20



ΟΛΙΣ ΚΑΙΝΑΣ 1:20

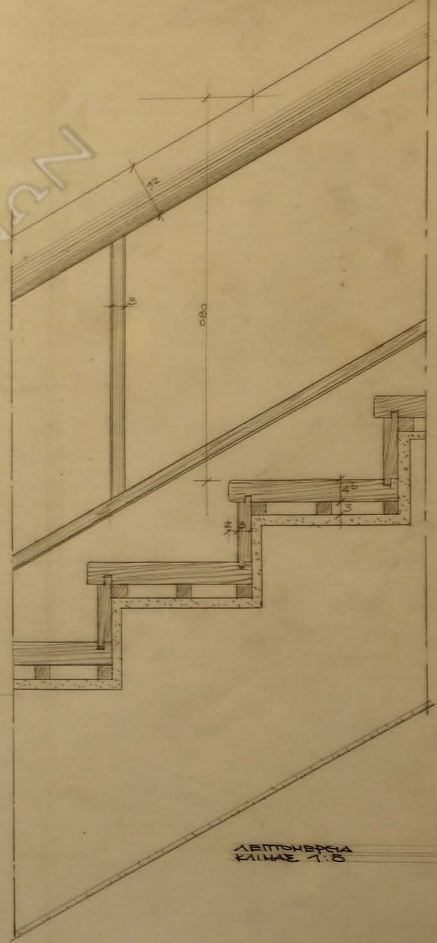

ΛΕΙΤΟΥΡΓΕΙΑ ΚΑΙΝΑΣ 1:5

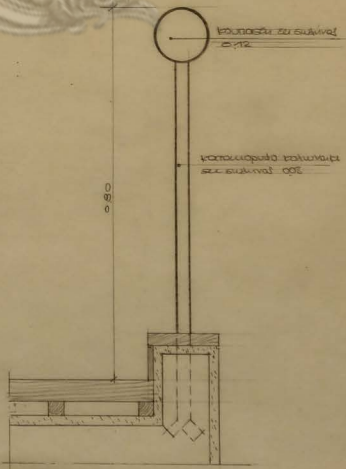

ΛΕΙΤΟΥΡΓΕΙΑ ΚΑΙ 1:5

ΑΚΑΔΗΜΙΑ

ΝΥΝΤΟΝ

ΚΑΦΑΙΣΤΟ ΠΑΡΘΕΥΡΩΝ

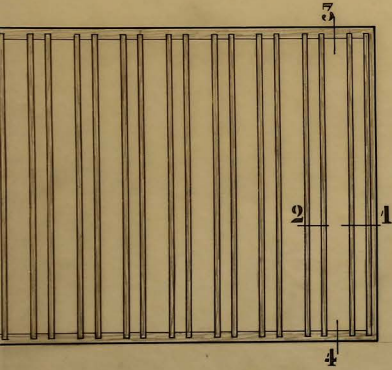

ΟΥΛΣ ΚΑ. 1/10

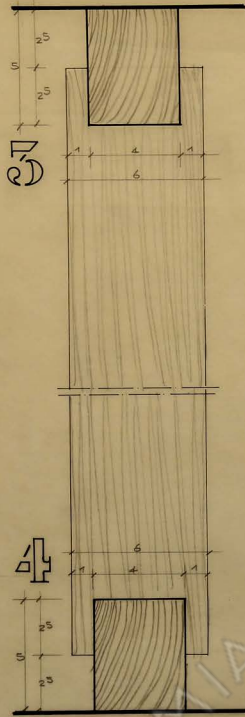

ΚΑΤΑΚΟΡΥΦΟ ΤΟΥΤ ΚΑ. 1/11

ΚΙΤΚΑΙΔΟΝΑ ΒΕΒΩΤΩΝ

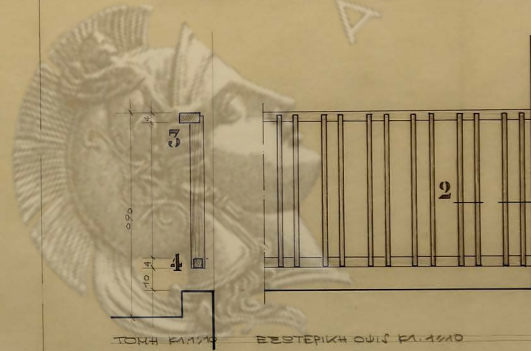

ΤΟΥΤ ΚΑ. 1/10 ΒΕΒΩΤΙΚΗ ΟΥΛΣ ΚΑ. 1/10

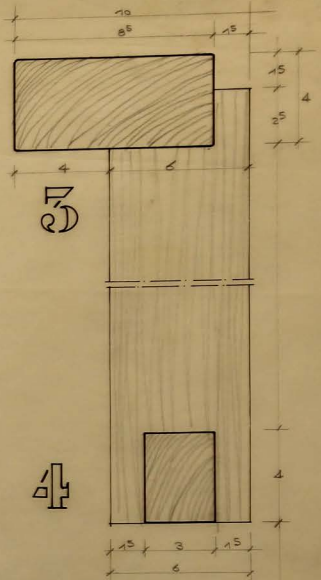

ΚΑΤΑΚΟΡΥΦΟ ΤΟΥΤ ΚΑ. 1/11

2

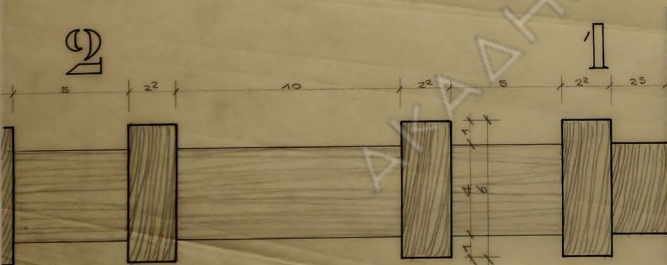

ΟΡΙΖΟΝΤΙΟΣ ΤΟΥΤ ΚΑ. 1/11

2

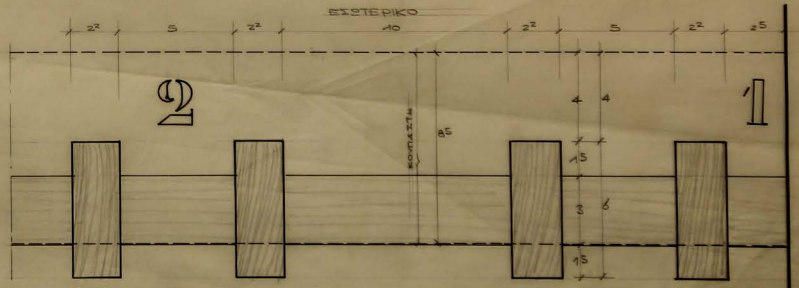

ΟΡΙΖΟΝΤΙΟΣ ΤΟΥΤ ΚΑ. 1/11

ΒΕΒΩΤΙΚΟ

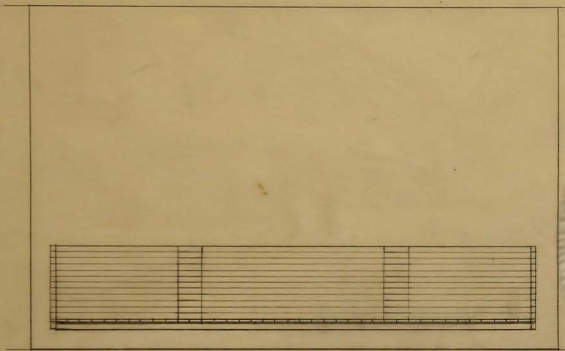

ΟΥΡΗ ΤΖΑΚΙΟΥ ΙΖΟΤΕΙΟΥ

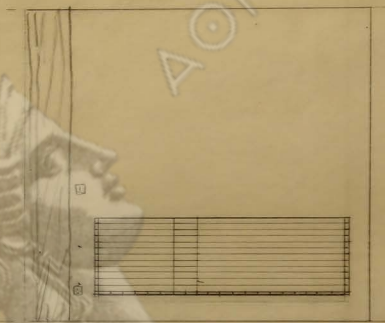

ΟΥΡΗ ΤΖΑΚΙΟΥ ΟΡΟΔΟΥ

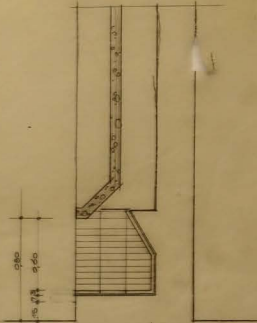

ΤΟΜΗ

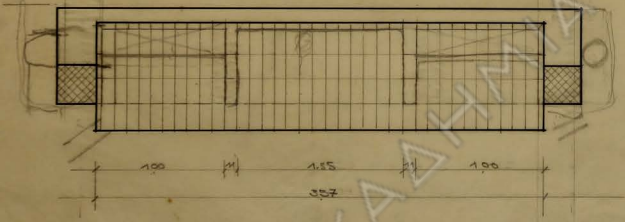

ΚΑΤΟΥΣ ΤΖΑΚΙΟΥ ΙΖΟΤΕΙΟΥ

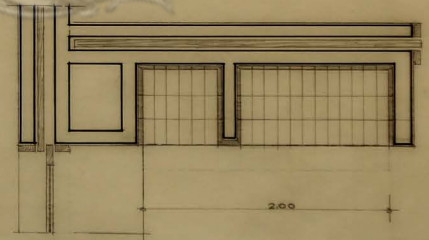

ΚΑΤΟΥΣ ΤΖΑΚΙΟΥ ΟΡΟΔΟΥ

ΟΙΚΙΑ Ε. ΠΟΥΡΝΑΡΑ
ΕΓΧΕΙΡΙΔΙΟΝ ΤΖΑΚΙΩΝ
ΚΑΙΜΑΕ 1920

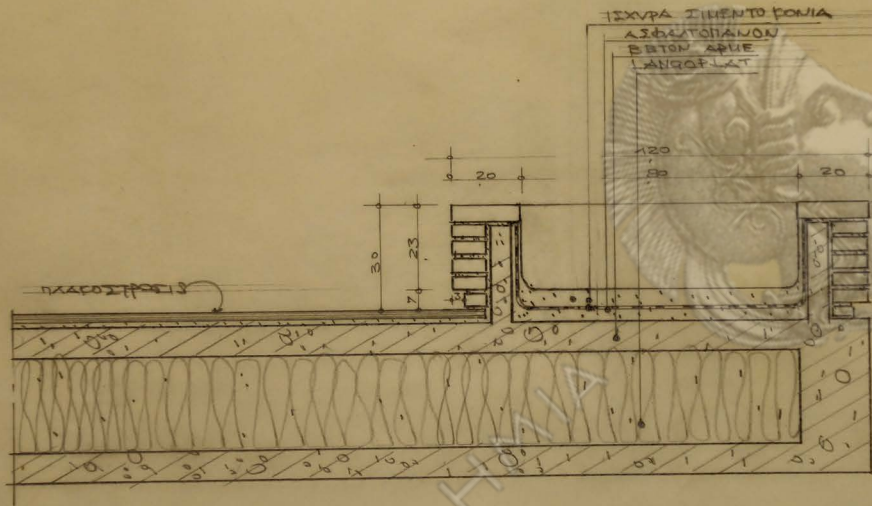

ΠΕΤΡΑ ΤΙΜΕΝΤΟ ΠΟΛΙΑ
 ΑΣΦΑΛΤΟΠΑΧΑΝΟΝ
 ΒΕΤΩΝ ΑΡΜΕ
 ΛΑΓΩΤ ΛΕΤ

ΤΟΜΗ ΖΑΡΤΙΝΙΕΡΑΣ 1/10

ΑΟΗΝΑΝ

ΑΚΑΔΗΜΙΑ

1600mm
unvollständig
8x47mm

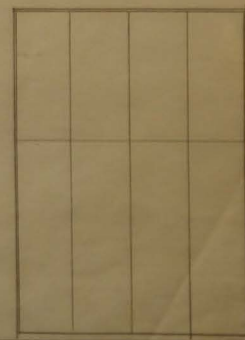
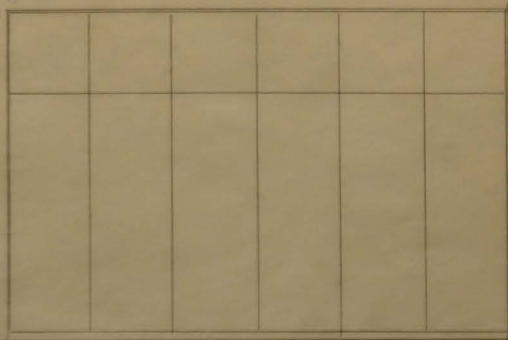
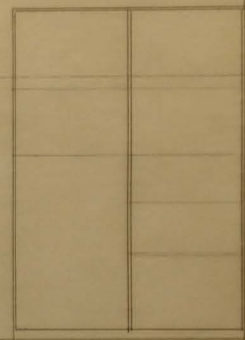
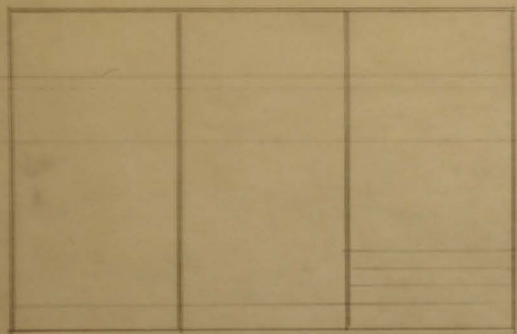
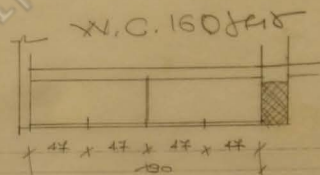
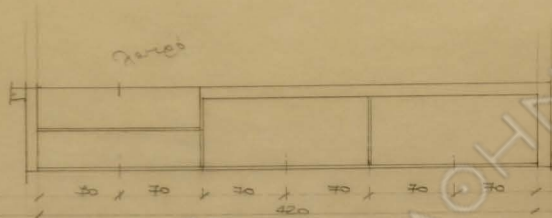
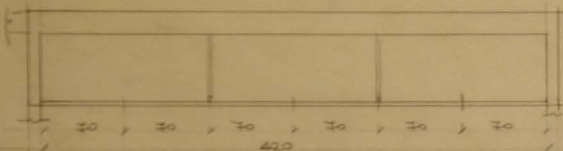

AKADEMIA

AKADEMIA

160x90

αναλυτικώς
50x20

επιπέδου
υπομετρικώς

110x80

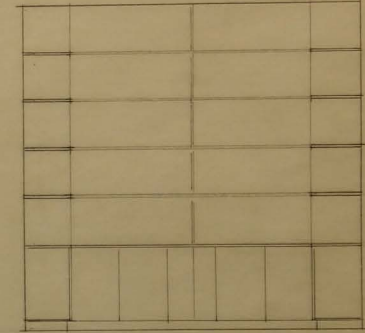
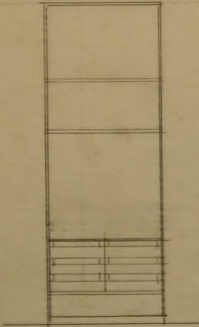
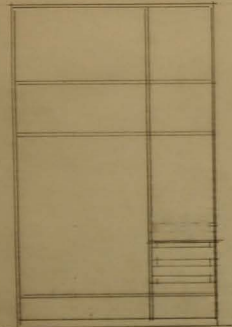
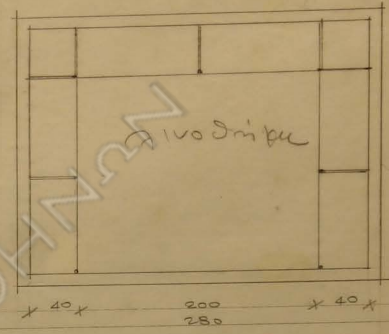
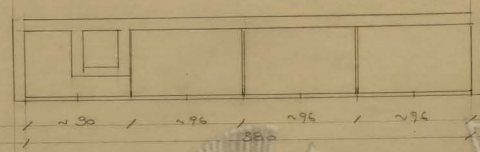
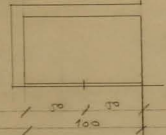
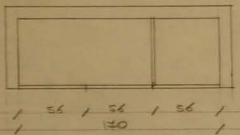

ΑΚΑΔΗΜΙΑ

επιπέδου
υπομετρικώς

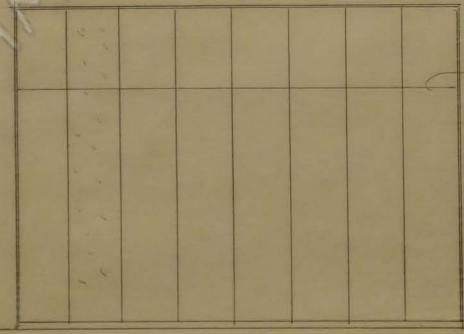
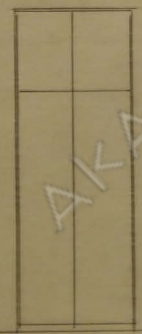
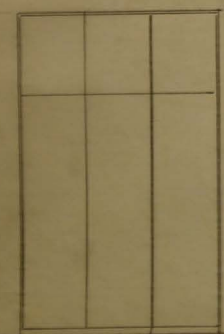

σιμεντοβονια
 ασβεστοκου
 πλαστικου

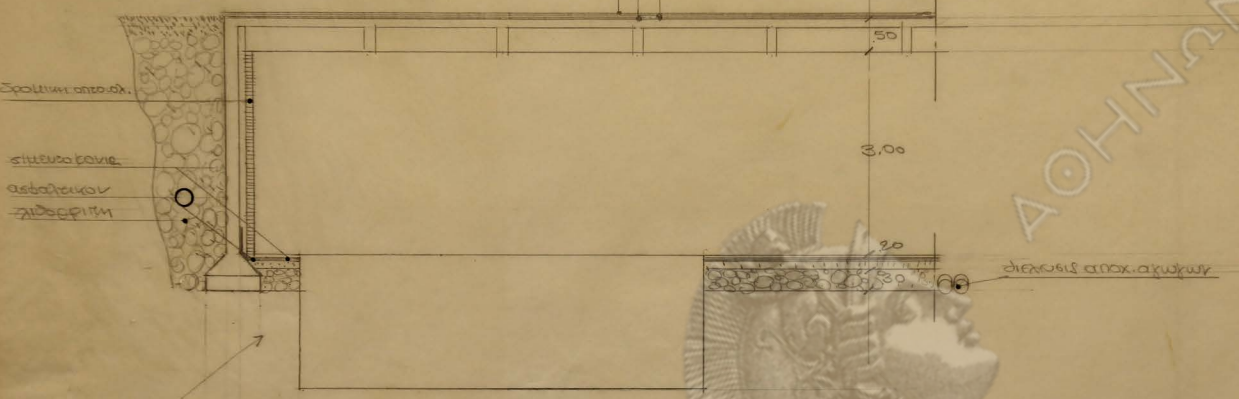

ΣΕΙΡΑ ΕΡΓΑΣΙΩΝ

- 1) Κατασκευη τοιχων με ποσότητα αμμοβαθου σιμεντα δια διχρωσιν χρωστων
- 2) Πλαστ ασβεστ
- 3) Κατασκευη βελου τιβουκ
- 4) Οριζωνια αυτοκατασκευη υγρανωστικου δαπέδου - ΓΡΟΣ ΒΕΛΟΥ
- 5) ΗΞΩΣΕΙΣ ΚΑΙ ΠΛΑΣΤΙΚΑ ΚΑΙ ΣΙΜΕΝΤΟΒΟΝΙΑ ΠΑΡΩΝ
- 6) ΠΛΑΣΤΙΚΟ ΥΓΡΑΝΩΣΤΙΚΟ
- 7) ΕΣΤΙΜΩΜΕΝΗ ΚΑΤΑΣΚΕΥΗ ΠΛΑΣΤΙΚΟΥ ΔΑΠΕΔΟΥ
- 8) ΚΑΤΑΣΚΕΥΗ ΔΑΠΕΔΟΥ

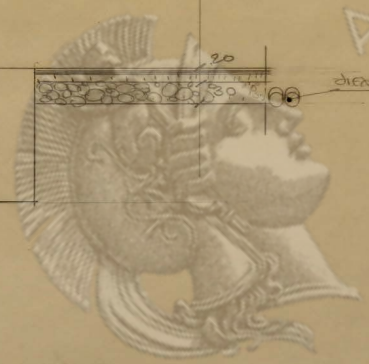

ΑΚΑΔΗΜΙΑ

ΑΘΗΝΑΝ

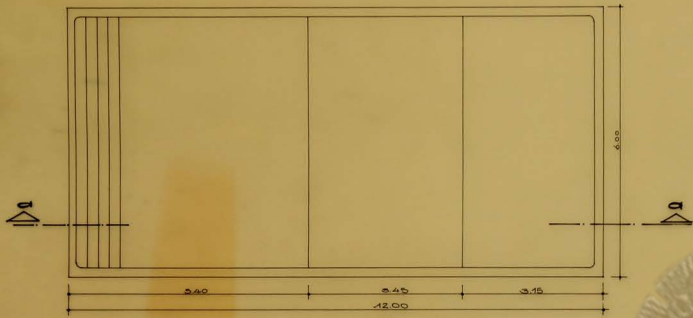

Καίτοις
κλίμαξ 1/50

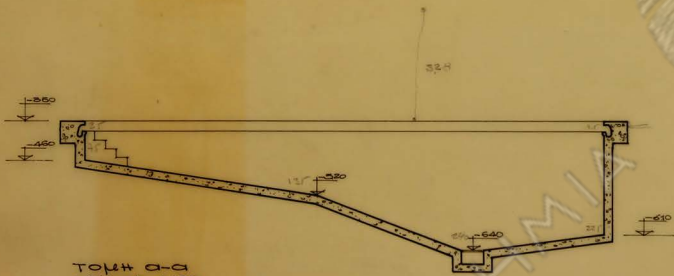

Τοίτη α-α
κλίμαξ 1/50

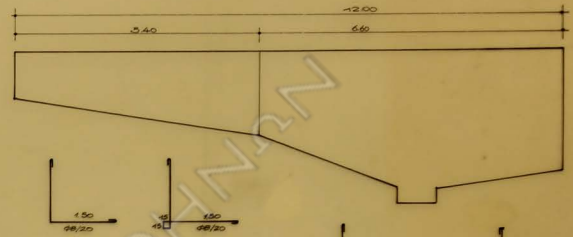

Αναπτύγματα και όπλισμός
τοιχωμάτων.

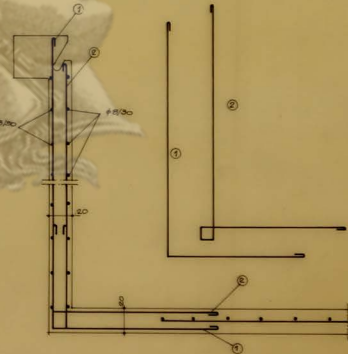
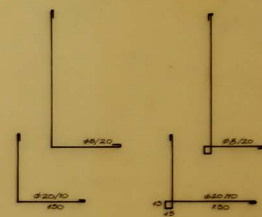

Λεπτομ. διατάξεως όπλισμού
πλευρικών τοιχωμάτων και πυθμένος
κλίμαξ 1/20

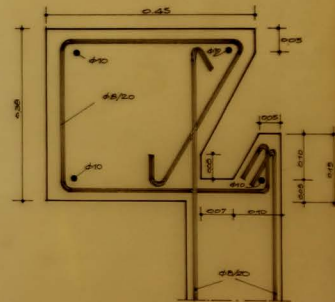

Λεπτομέρεια κεφαλής
κλίμαξ 1:5

οικία κ. Ειρήνης Πουρνάρα

κλίμαξ 1:5 1:20 1:50
λεπτομέρειαι π. σ. π.
αρχιτέκτων: Ν. Βαλσαμαχίς

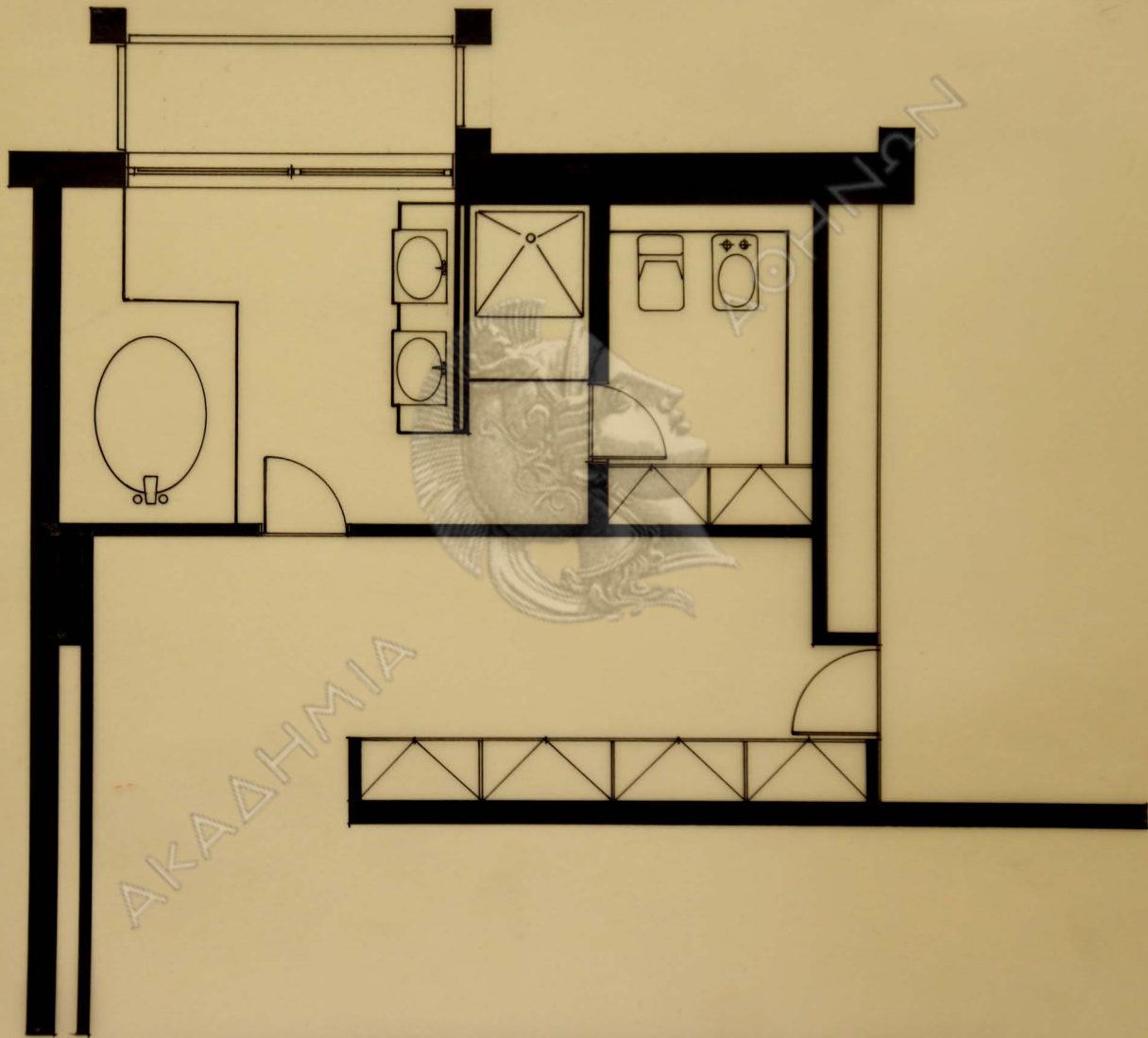



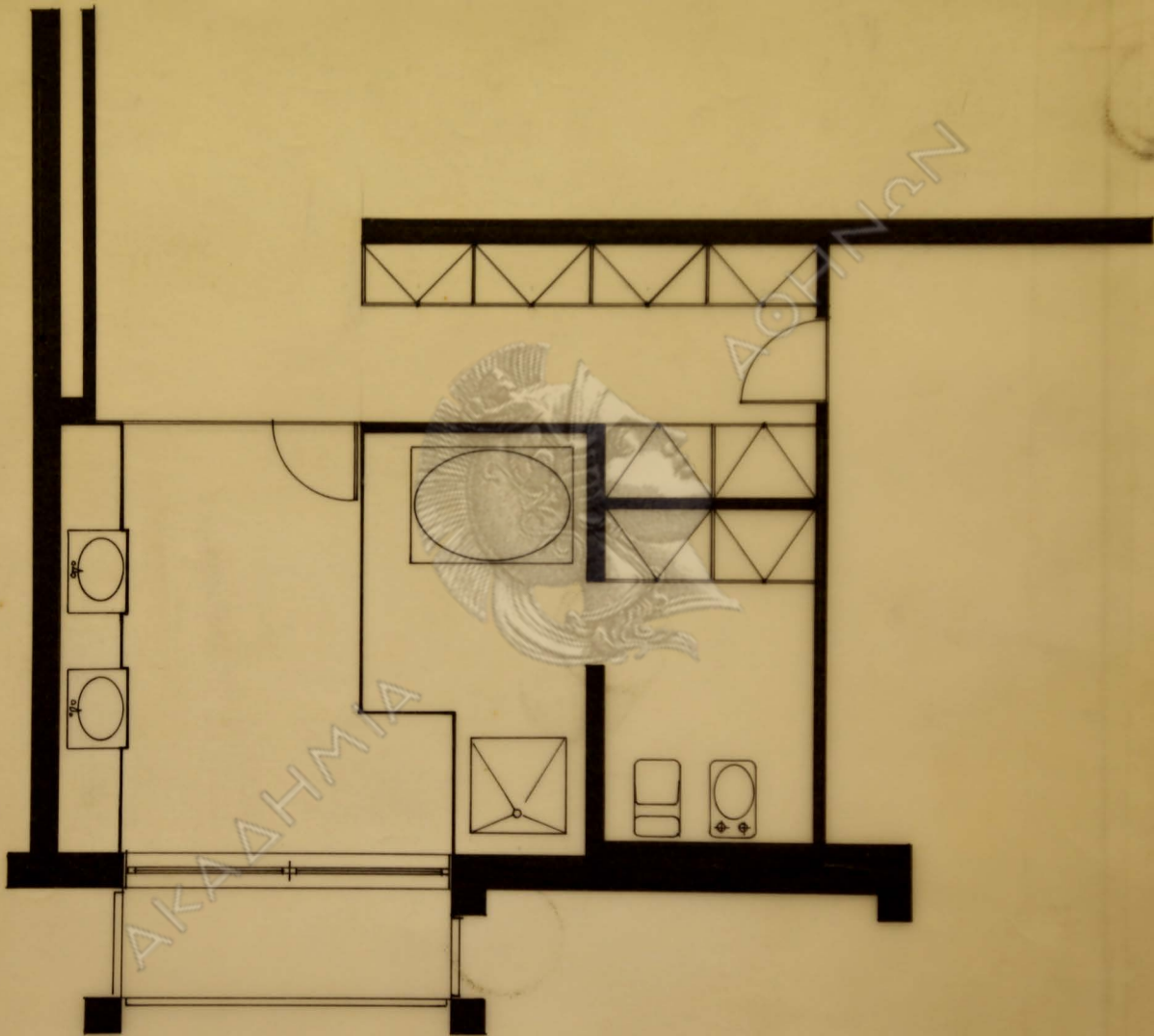

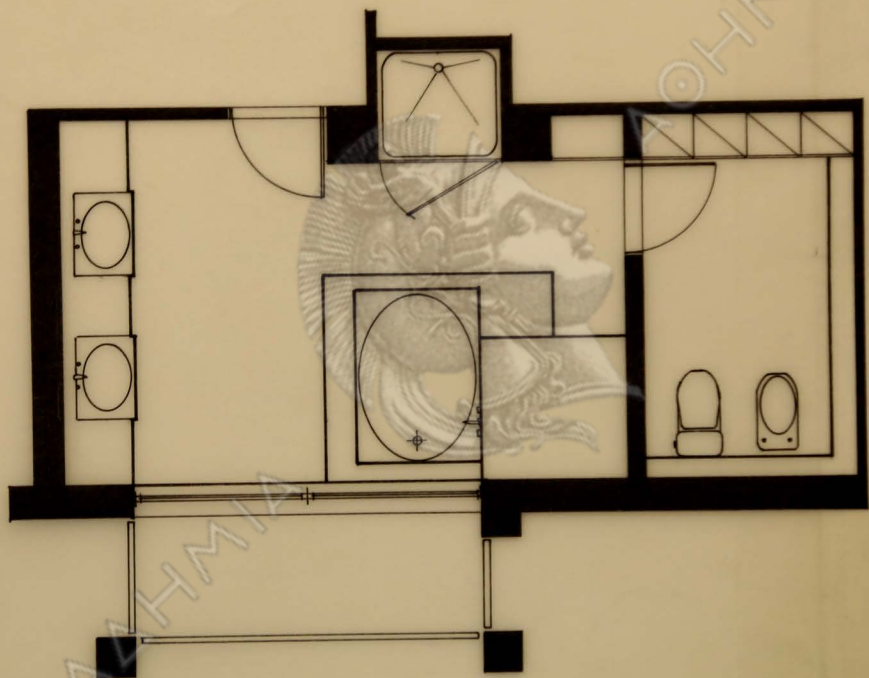

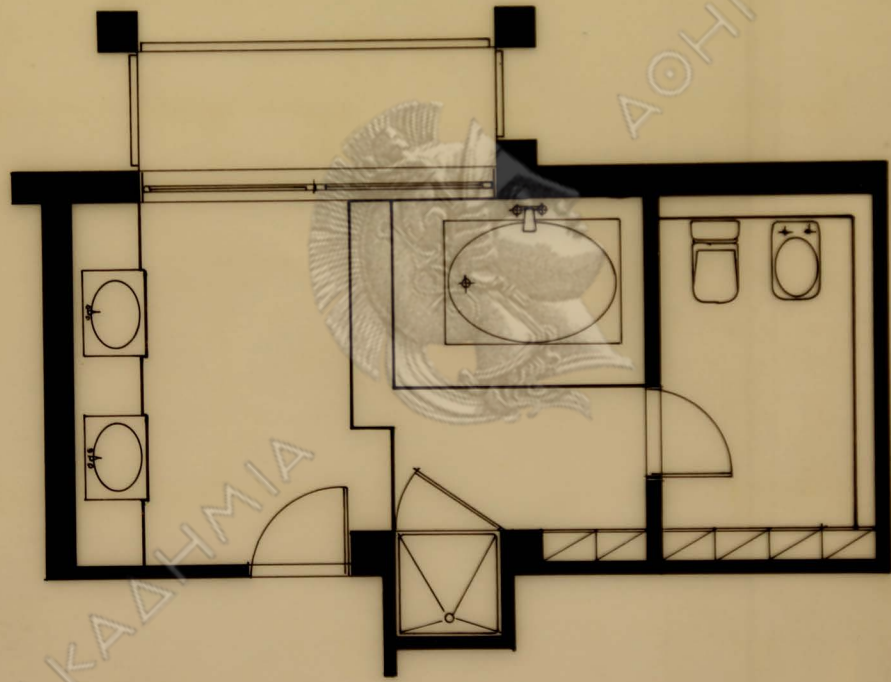

AKADHMAIA

AKADHMAIA

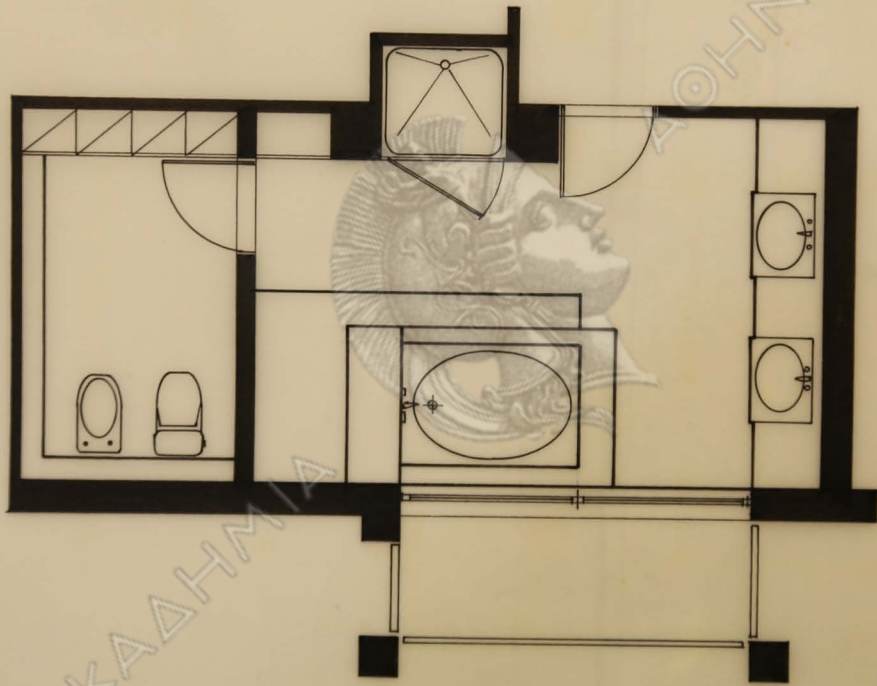

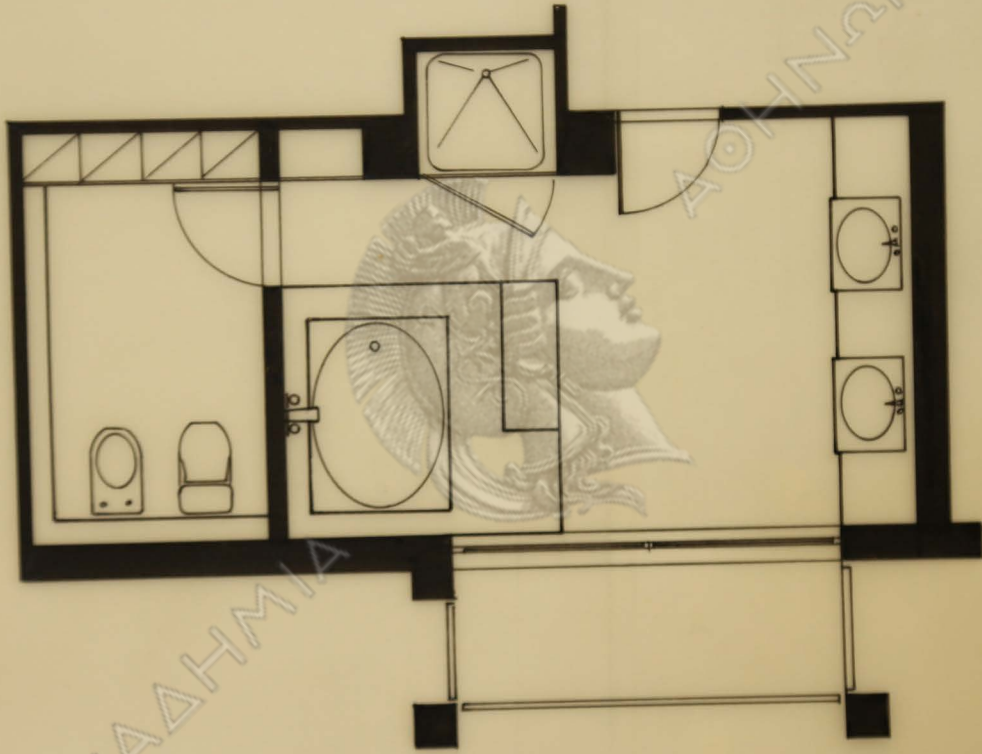

ΑΚΑΔΗΜΙΑ

ΔΟΧΜΑΝ