

ΑΘΗΝΑΝ

ΑΘΗΝΑΝ

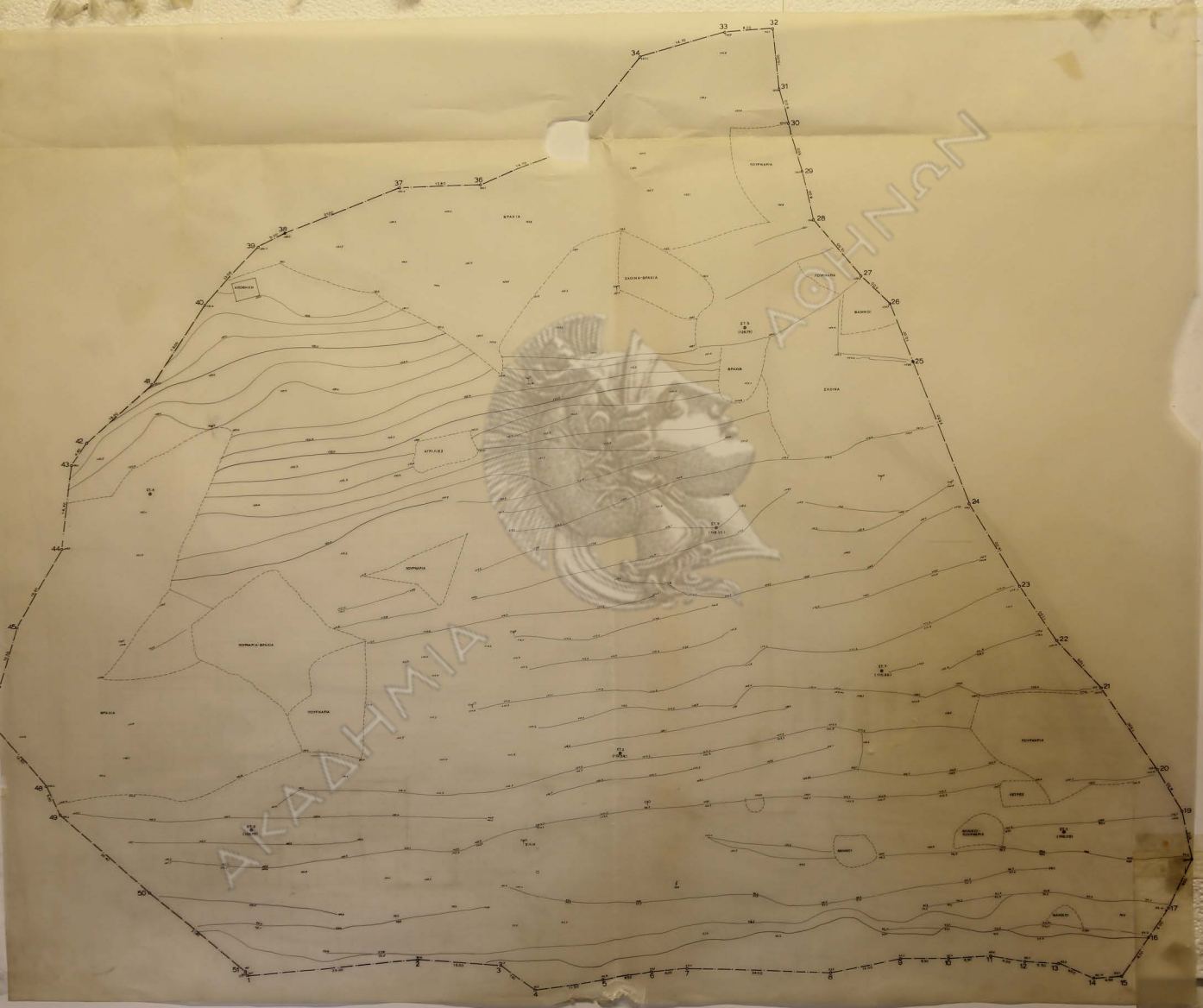

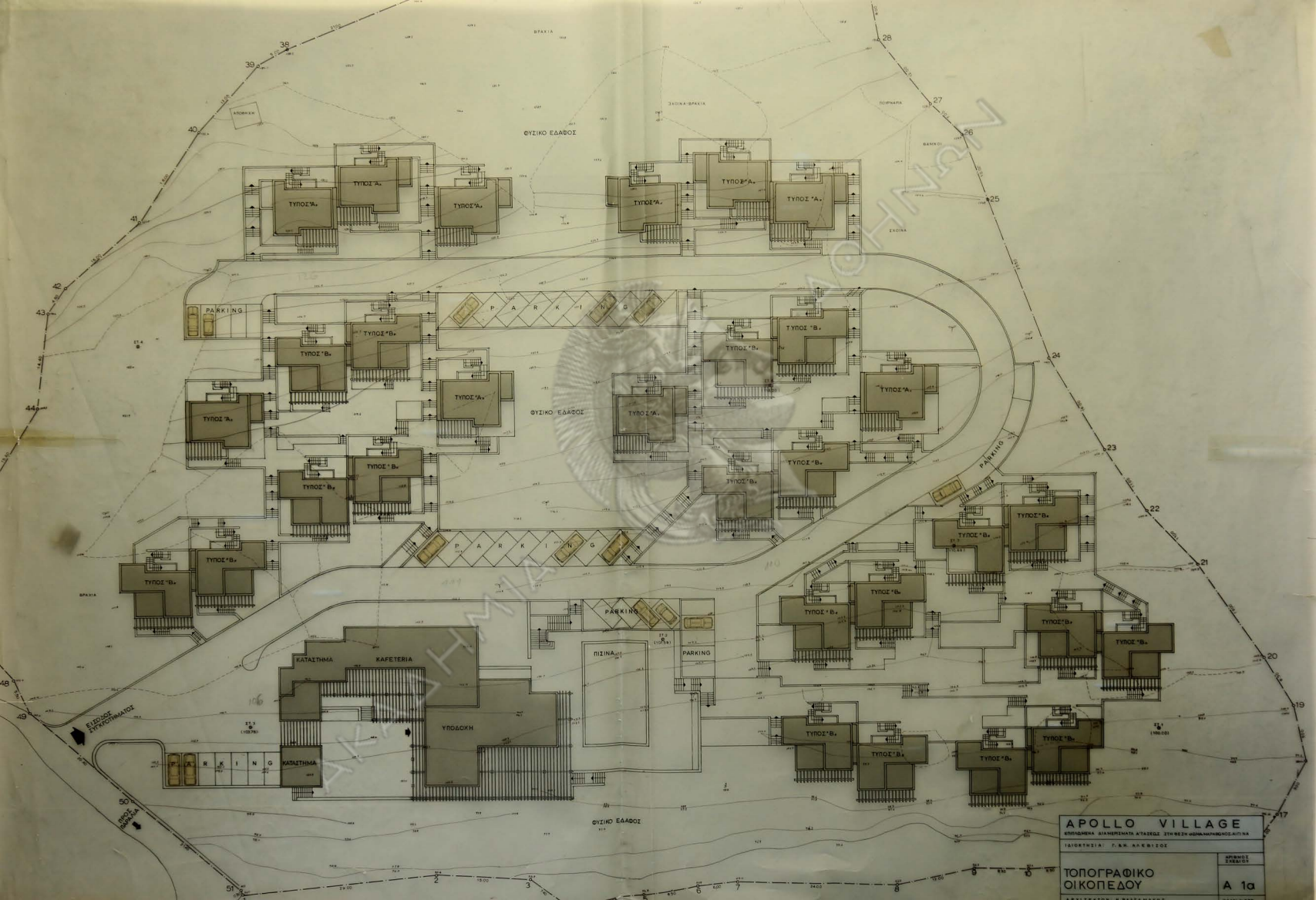

APOLLO VILLAGE ΕΠΙΧΕΙΡΗΣΗ ΔΙΑΧΕΙΡΗΣΕΩΣ ΑΤΑΞΕΩΣ ΣΤΗ ΒΕΣΤΗ ΟΙΚΟΜΟΝΟΤΗΤΑ ΤΑΙΣ ΤΗΝ 21/11/73 Α. Γ. Α. Α. Κ. Ε. Ε. Δ. Ο.	
ΤΟΠΟΓΡΑΦΙΚΟ ΟΙΚΟΠΕΔΟΥ ΑΡΧΙΤΕΚΤΟΝΙΚΟ ΣΧΕΔΙΟ	ΣΧΗΜΑΤΟΣ ΕΞΑΝΤΛΗΣΗ A 1a

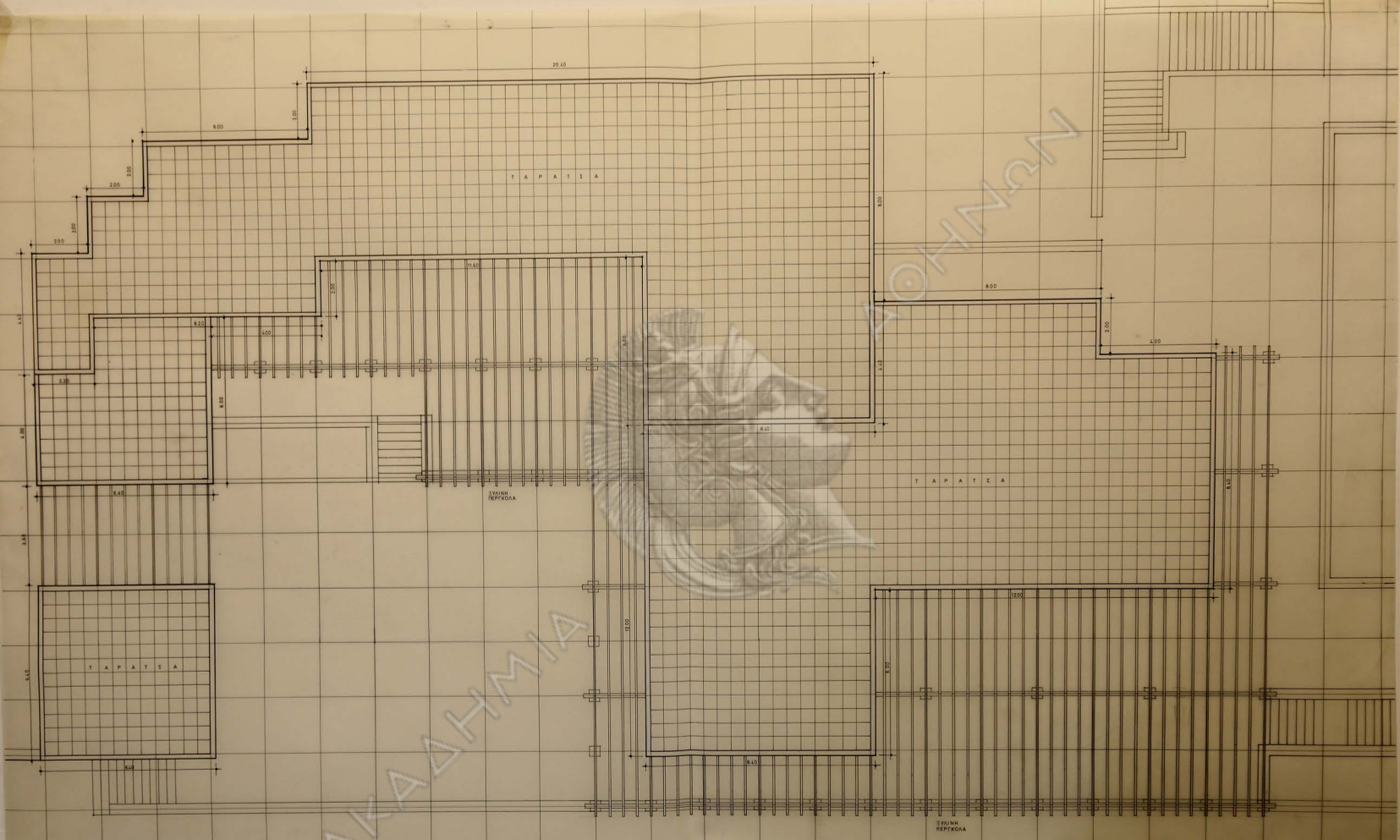

ΑΚΑΔΗΜΙΑ ΝΑΥΠΟΛΙΩΝ

APOLLO VILLAGE	
ΕΠΙΧΕΙΡΗΣΗ ΣΧΕΔΙΑΣΜΟΥ ΚΑΙ ΚΑΤΑΣΤΑΣΗΣ ΤΩΝ ΚΕΝΤΡΩΝ ΜΕΛΕΤΗΣ ΜΕΛΕΤΗΣ ΑΥΤΗΣ	
ΓΕΩΜΕΤΡΙΑ: Τ. Α. Ν. ΑΝΕΚΣΤΕΣ	
ΚΤΙΡΙΟ ΥΠΟΘΗΚΗΣ	ΔΡΟΜΟΥ 1525/07
ΚΑΤΩΦΗ ΔΩΜΑΤΟΣ	A3
ΑΡΧΙΤΕΚΤΟΝ: Ν. ΒΑΛΛΑΝΑΚΗΣ	ΚΑΙΝ. 1/88

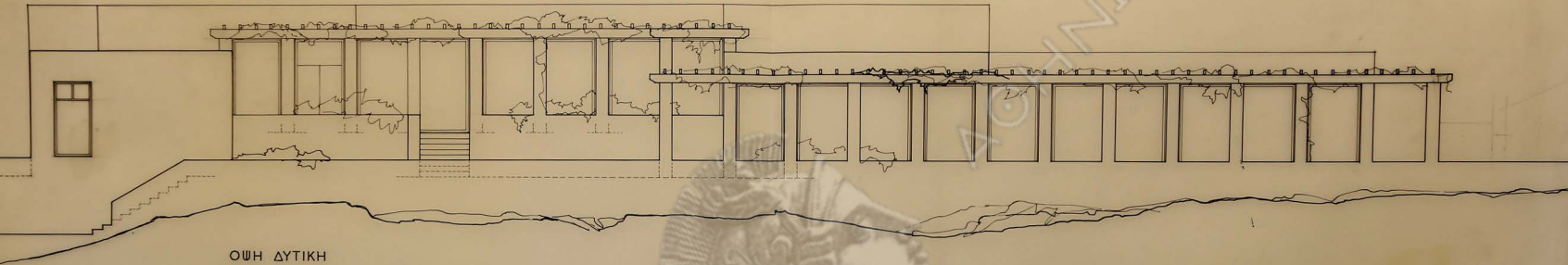

ΟΨΗ ΔΥΤΙΚΗ

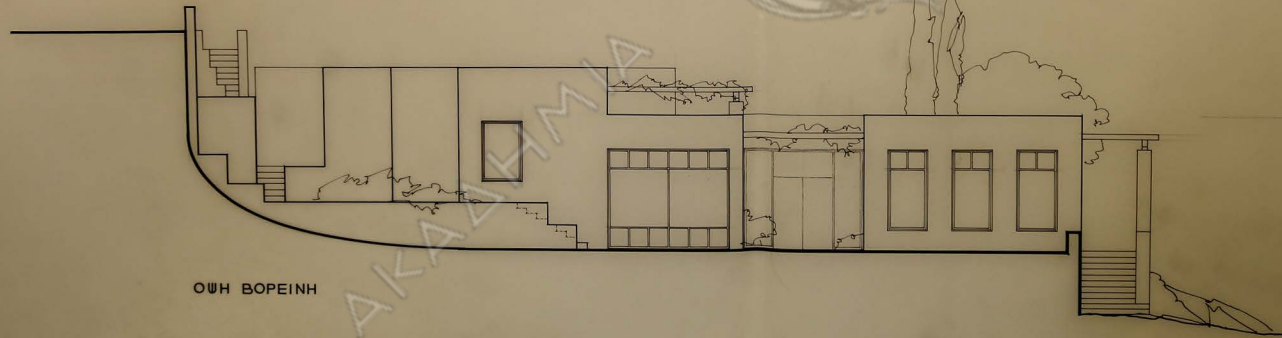

ΟΨΗ ΒΟΡΕΙΝΗ

APOLLO VILLAGE

ΒΥΡΟΥΣΙΑ ΚΑΙ ΜΕΤΑΚΑΤΑΣΤΑΣΗ ΚΤΙΡΙΩΝ ΣΤΗ ΜΕΤΕΤΕΛΕΙΑ ΤΗΣ ΕΡΜΟΥΣ

ΙΔΙΟΤΗΤΑ: Γ. Α. ΚΑΡΕΛΙΔΟΥ

ΚΤΙΡΙΟ ΥΠΟΔΟΧΗΣ

ΟΨΗ ΔΥΤΙΚΗ

ΟΨΗ ΒΟΡΕΙΝΗ

ΑΡΧΙΤΕΚΤΟΝ: Α. ΚΑΚΑΝΑΚΗΣ

ΜΙΣΘΟΣ

ΚΕΝΤΡΟ

A 4

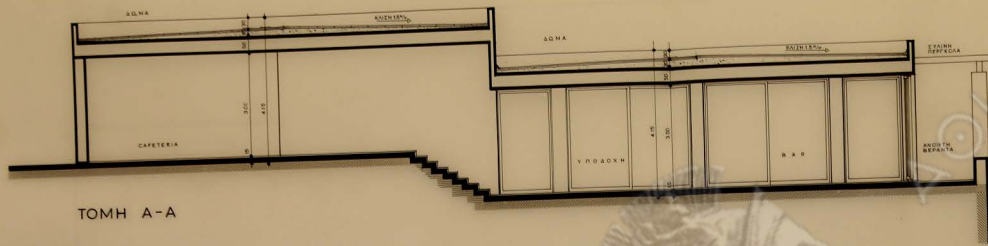

TOMH A-A

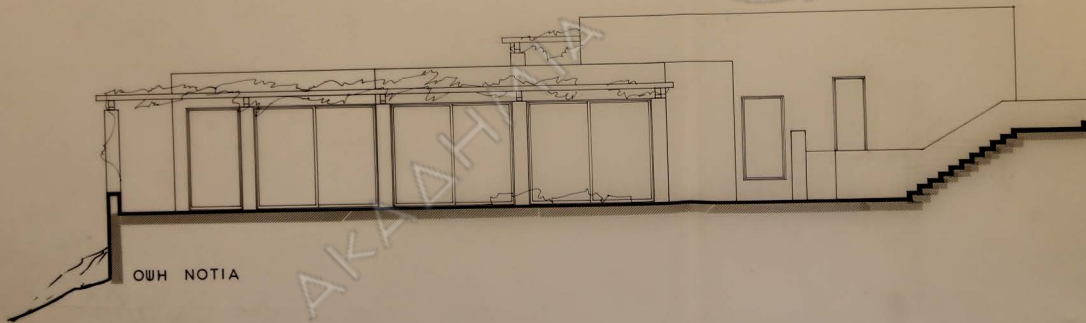

OYH NOTIA

APOLLO VILLAGE	
ΕΡΓΟΣΙΝΑ ΔΙΑΜΟΝΗΝΑ ΑΤΜ ΤΕΣΣ ΕΤΗ ΠΕΡΙ ΟΥΝΗ ΜΑΡΑΘΩΝΟΣ ΑΥΤΙΑ	
ΙΣΤΟΡΗΚΙΑ: Γ. & Η. ΑΚΕΡΙΔΟΣ	ΑΡΧΙΤΕΚΤΟΝΟΣ
ΚΤΙΡΙΟ ΥΠΟΔΟΧΗΣ	ΑΡΧΙΤΕΚΤΟΝΟΣ
TOMH A-A	A5
OYH NOTIA	
ΑΡΧΙΤΕΚΤΟΝΟΣ: Ν. ΜΑΚΙΣ ΜΑΚΗΣ	ΣΕΙΣ. Μ. 1988

ΚΑΤΩΨΗ

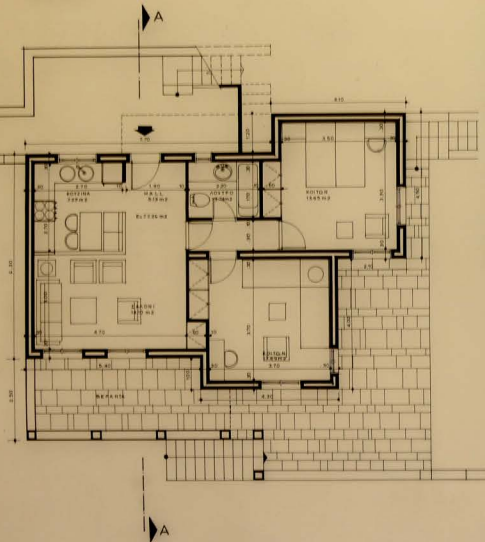

ΚΑΤΩΨΗ ΟΡΟΦΟΥ

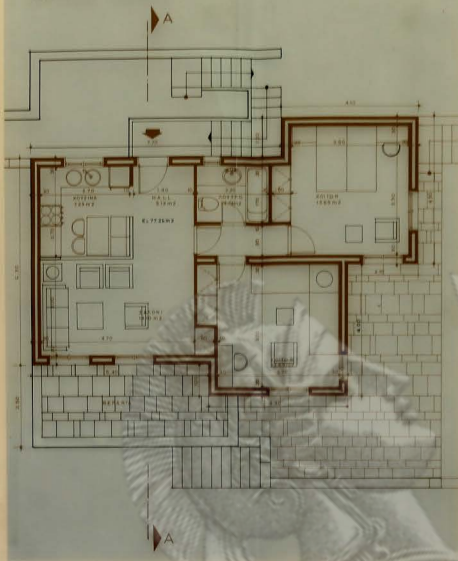

ΚΑΤΩΨΗ ΔΩΜΑΤΟΣ

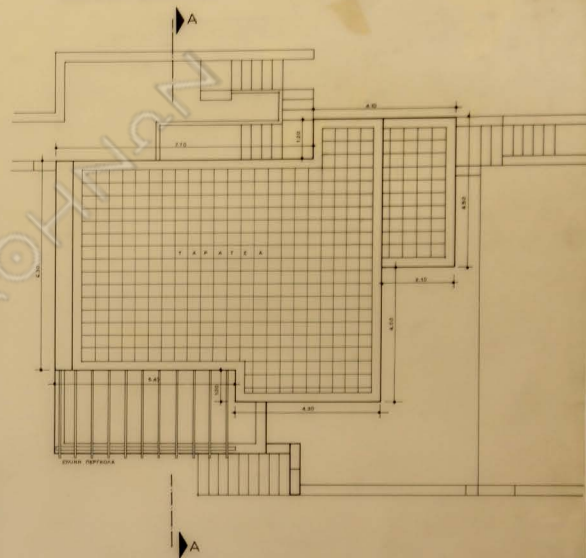

ΠΡΟΣΩΨΗ

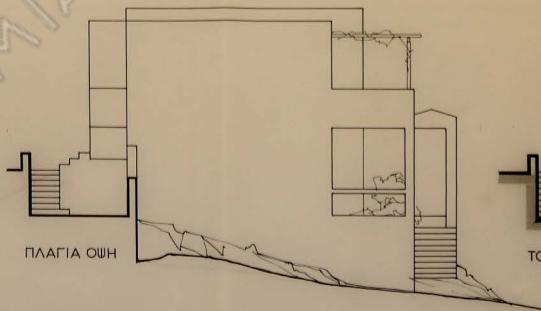

ΠΛΑΓΙΑ ΟΨΗ

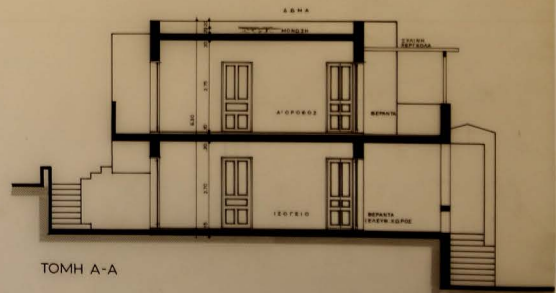

ΤΟΜΗ Α-Α

APOLLO VILLAGE
 ΜΕΤΑΦΟΡΑ ΔΙΑΜΕΡΙΣΜΑΤΩΝ ΚΤΙΣΤΕΩΣ ΣΤΗ ΜΕΣΗ ΟΔΩΝ ΠΑΡΑΛΙΑΣ Ν.Σ.Σ. 407/102
 ΓΕΩΤΕΧΝΙΚΑ Γ. Κ.Α. ΧΑΤΖΙΔΗΣ
 ΔΙΑΜΕΡΙΣΜΑΤΑ - ΤΥΠΟΣ "Α"
 ΚΑΤΩΨΕΙΣ - ΟΨΕΙΣ - ΤΟΜΗ Α6
 ΑΡΧΙΤΕΚΤΟΝ: Ν. ΒΑΣΙΛΕΥΣΑΚΗΣ

