

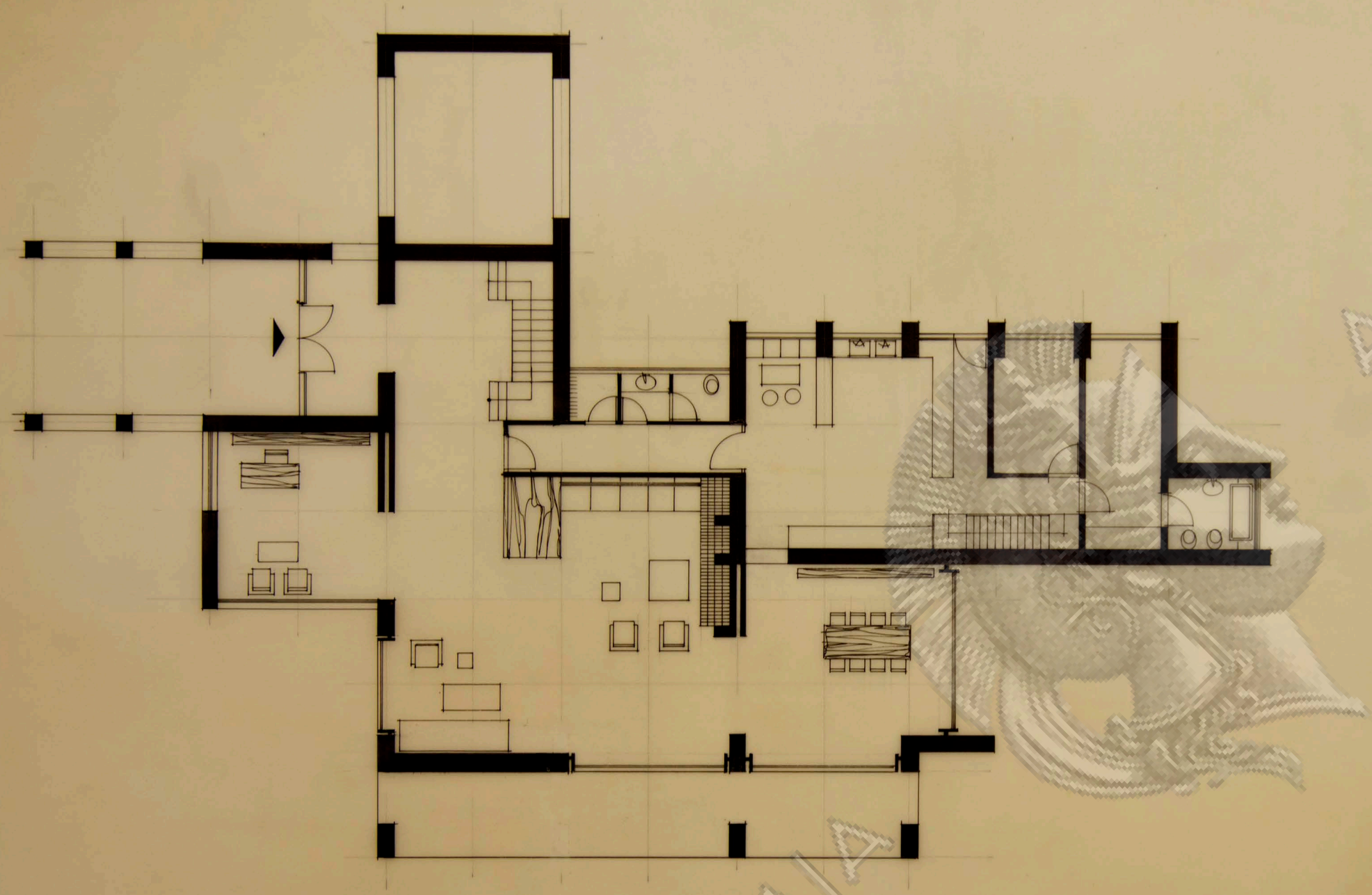

AKA4471714

AKA4471714



AKADEMIA

AKADEMIA

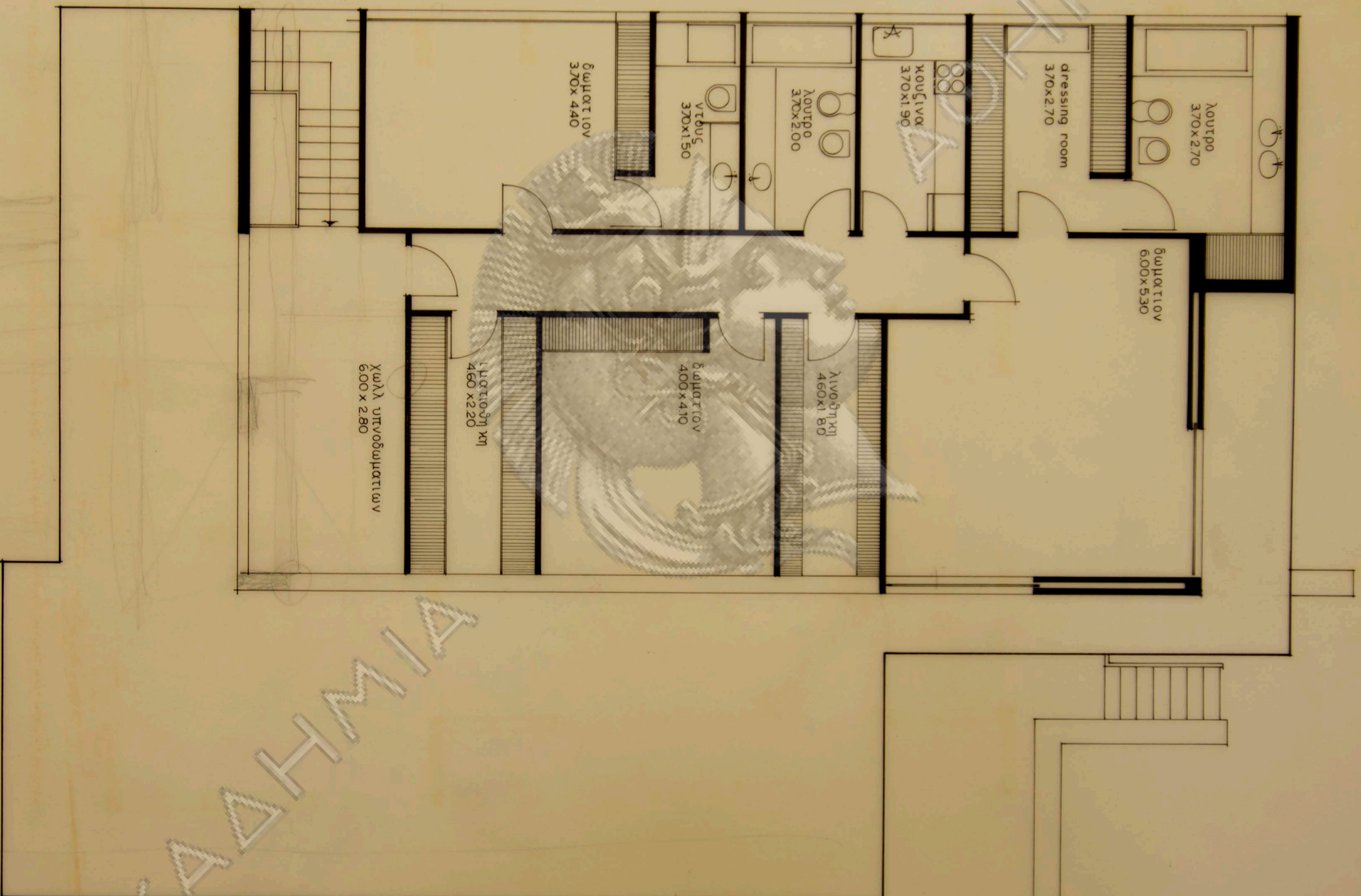

AKAΔHTHMA

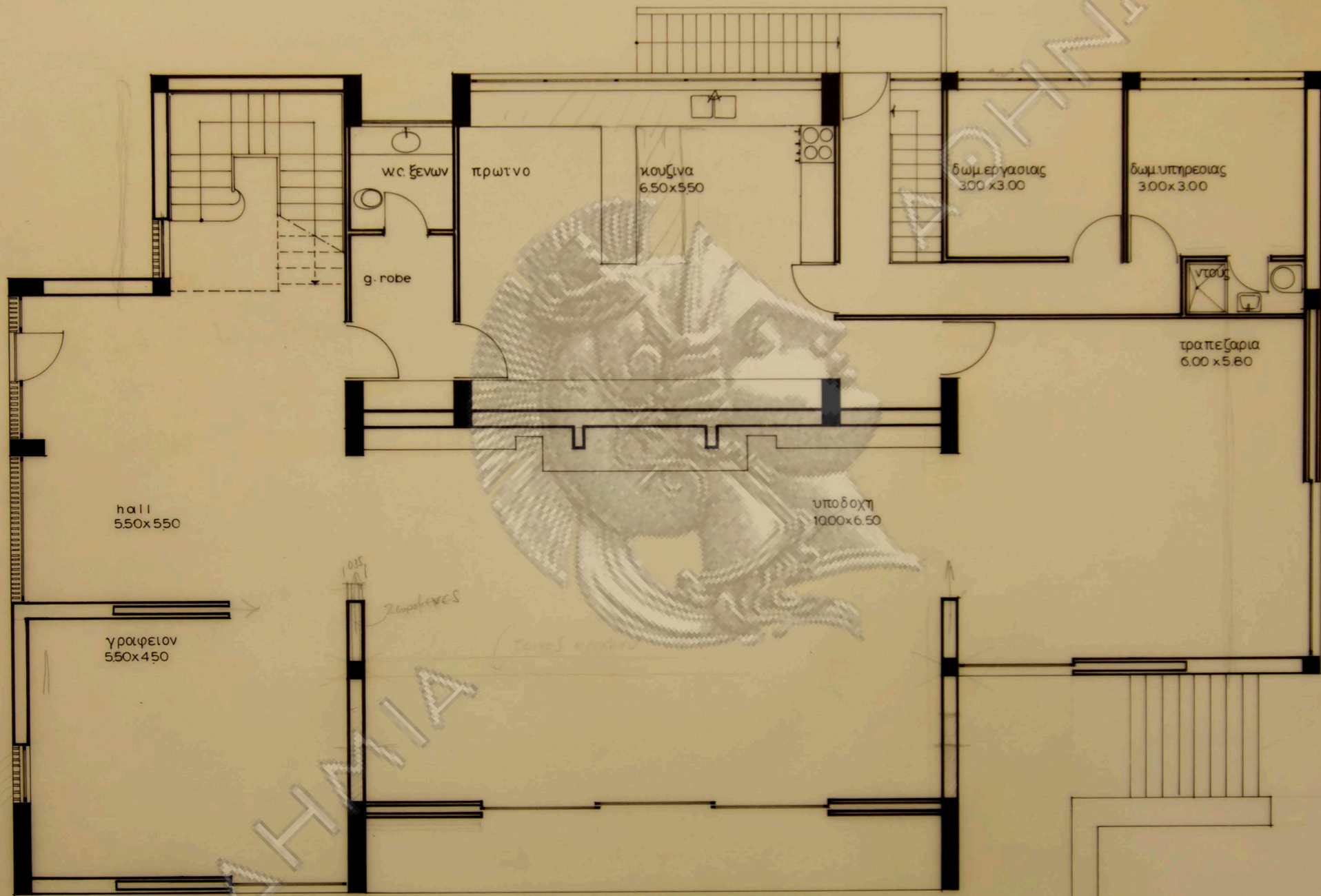

AKAΔΗΤΕΙΑ

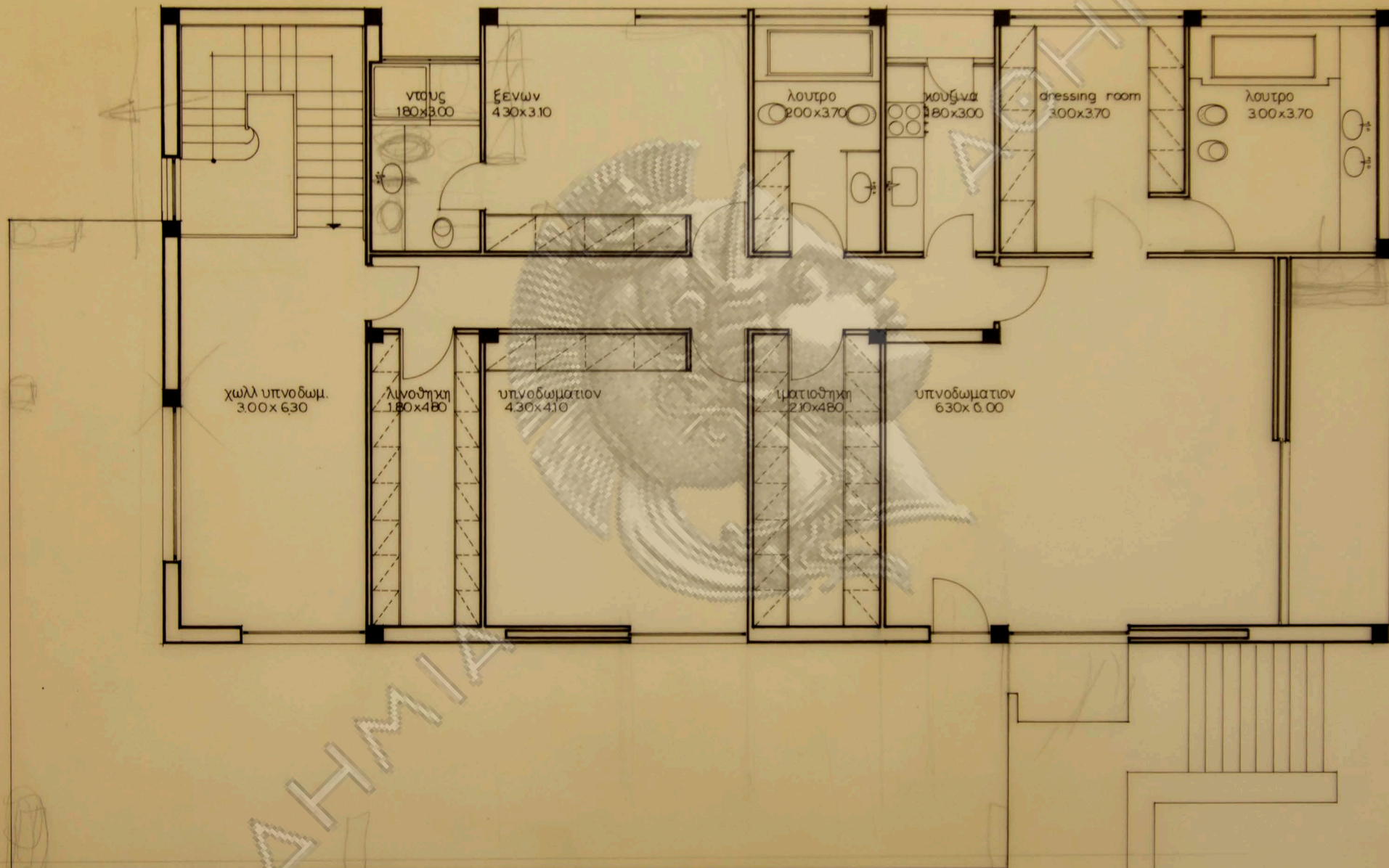

AKAΔΗΜΙΑ

AKAΔHTHMA

ΑΘΗΝΑ

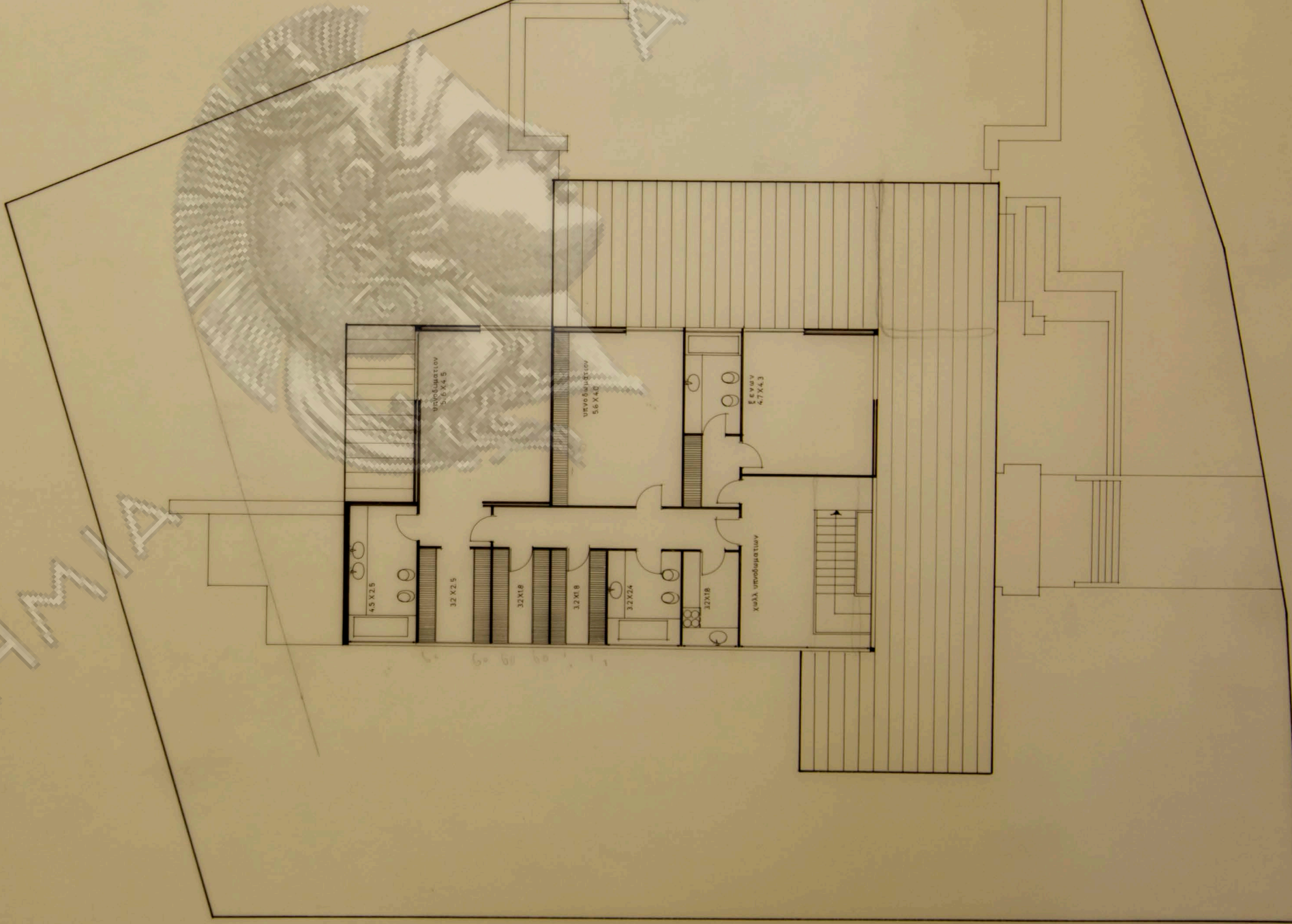

AKAΔHTHMIΔ

ΔΟΗΝΑΝ

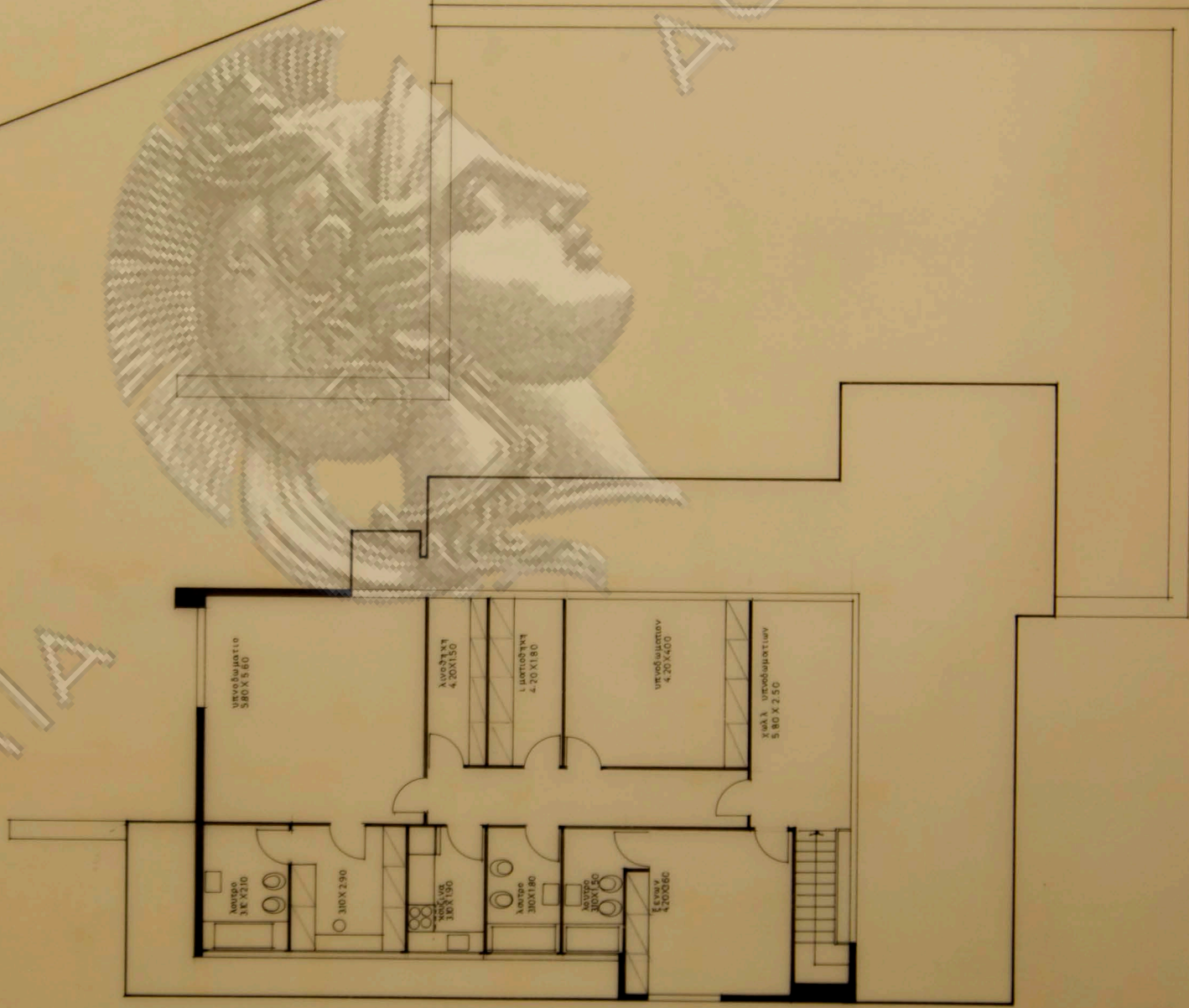

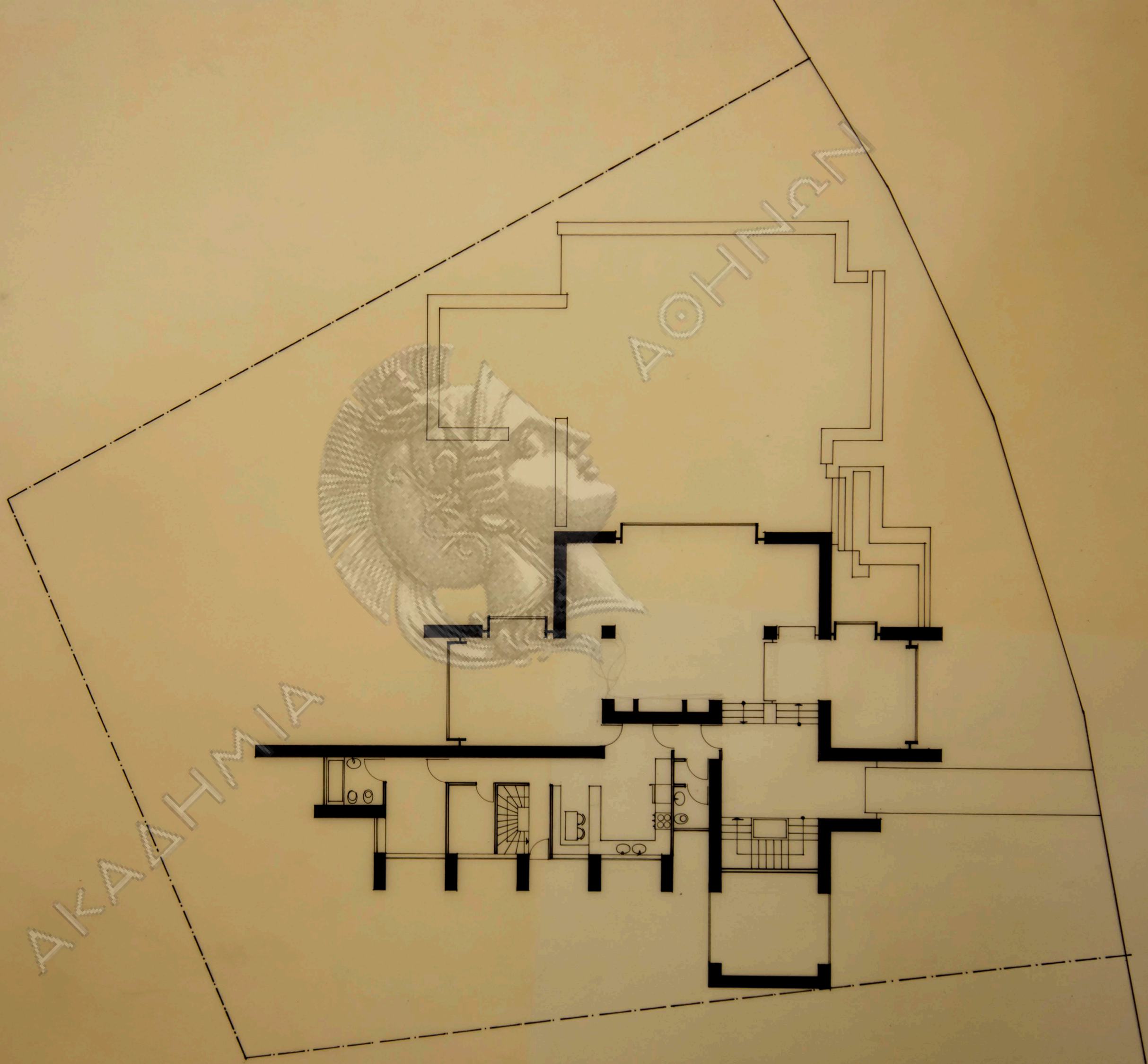

AKAΔΗΜΙΑ

ΝΟΥΝ



AKADHIA



AKADHTHMA
JOHNAN

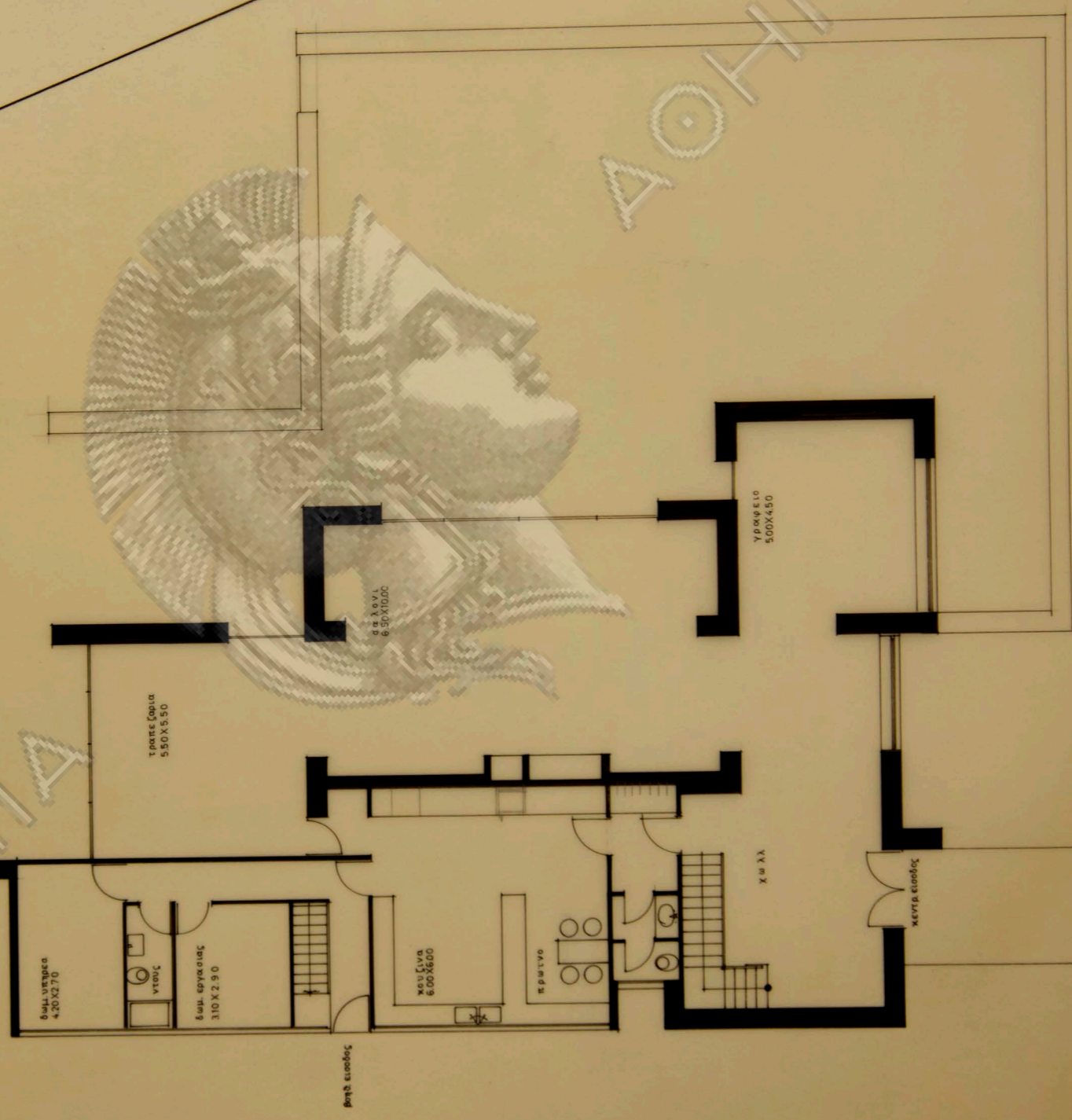

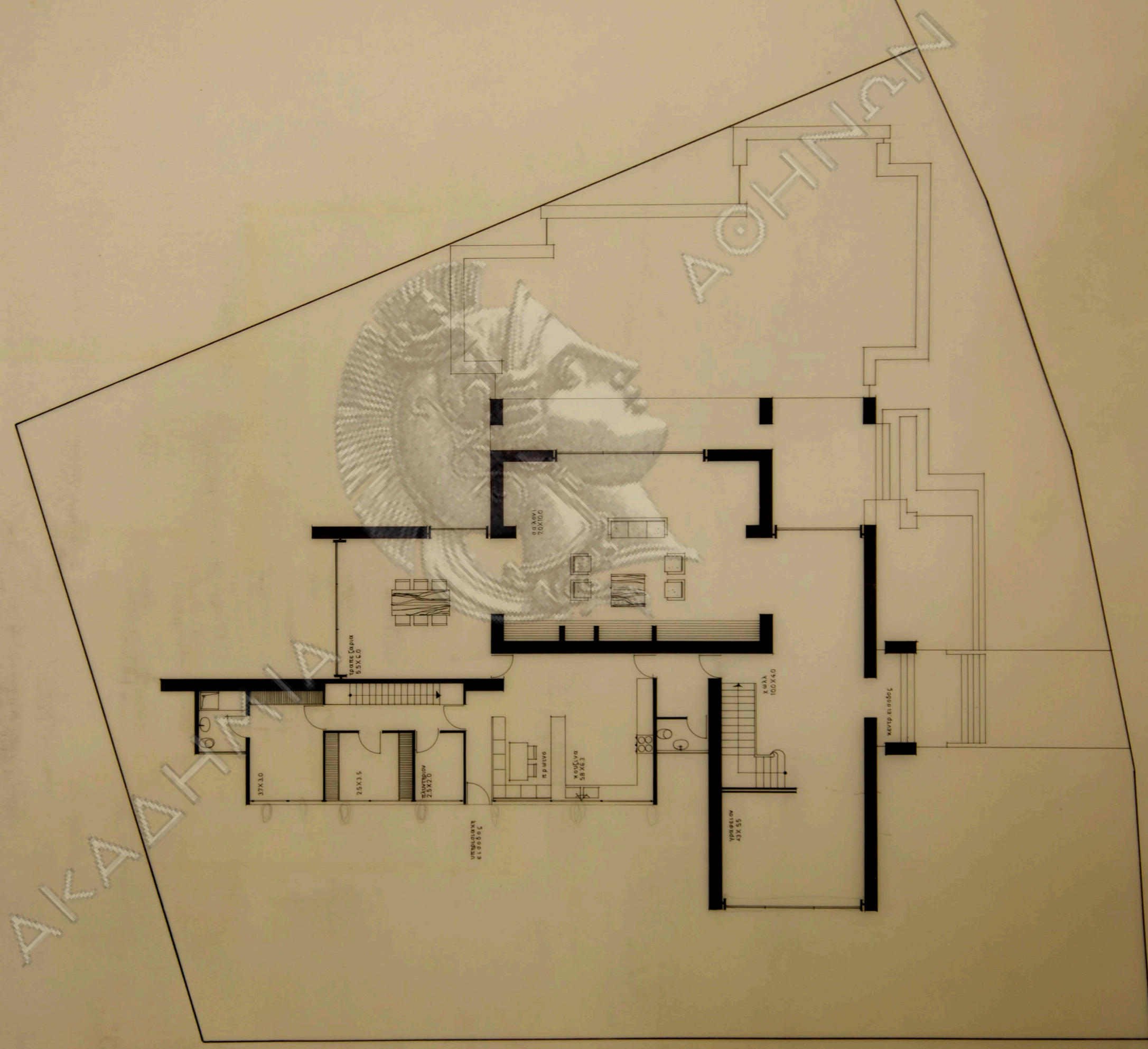

6/10/00
16/11/00
10/12/00
15/1/01

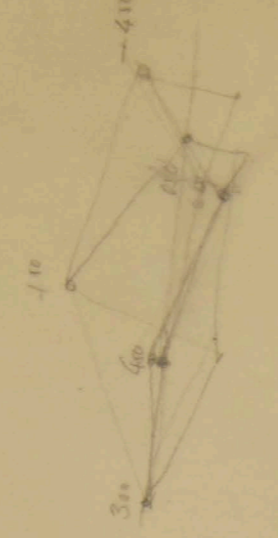

-0.50

2

-4.50

ΑΚΑΔΗΤΕΙΑ

ΑΘΗΝΑΝ

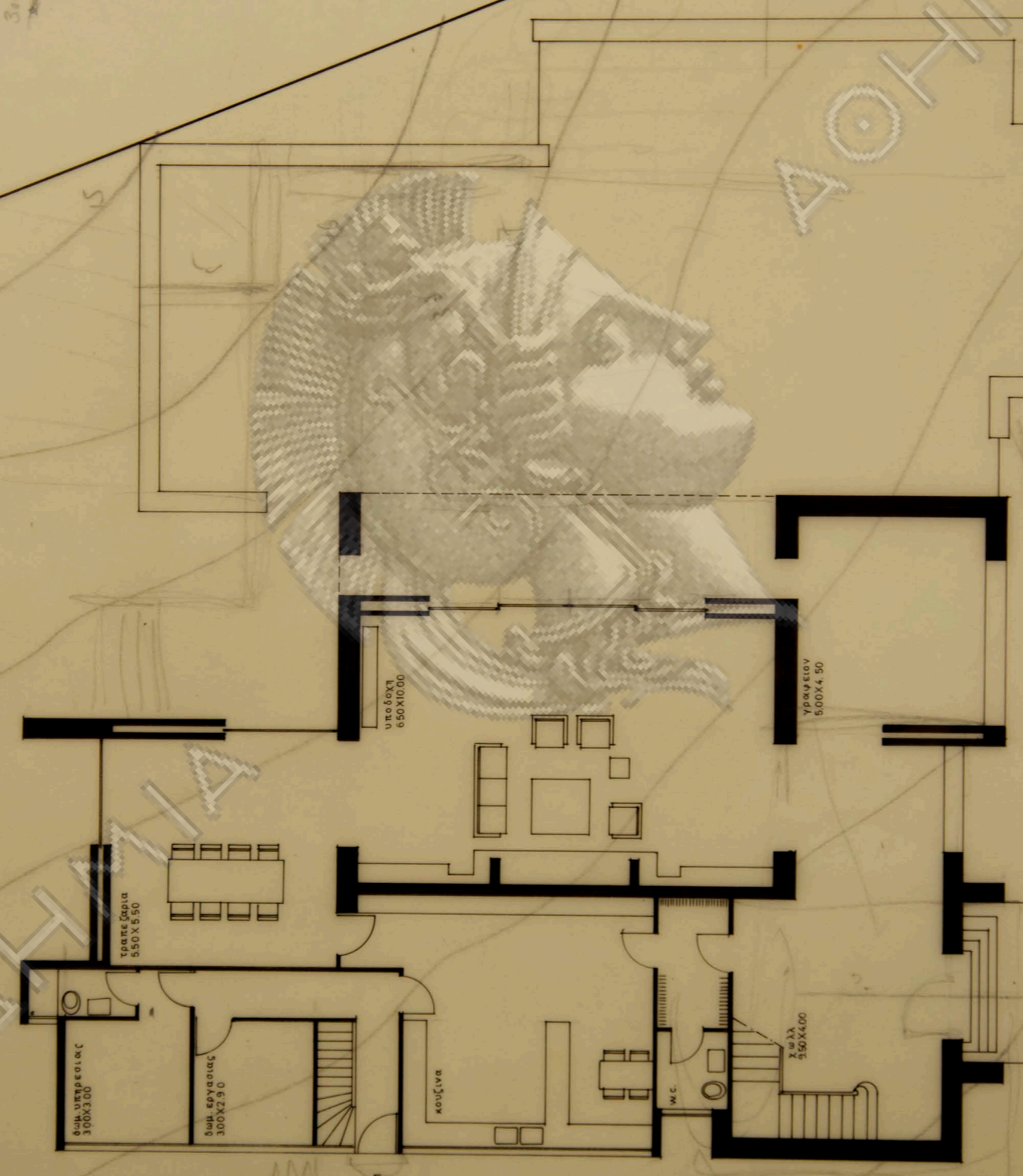

Αμφιθέατρο
100x200

Αμφιθέατρο
100x200

τραπέζια
300x150

επιπλοή

κουζίνα

κ.ε.

3.5x4.00

650x10.00

650x4.50

± 0.00

0.50

3.00

1.050

-5.0

-1.50

6.50

4.50

5.00

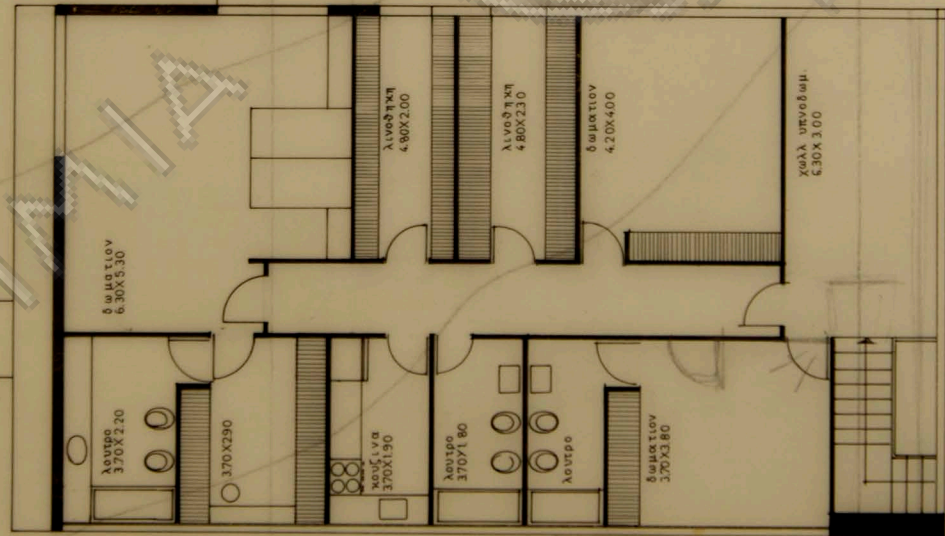

ΑΚΑΔΗΜΙΑ
 ΑΘΗΝΩΝ

3
 4
 5
 6

4.00

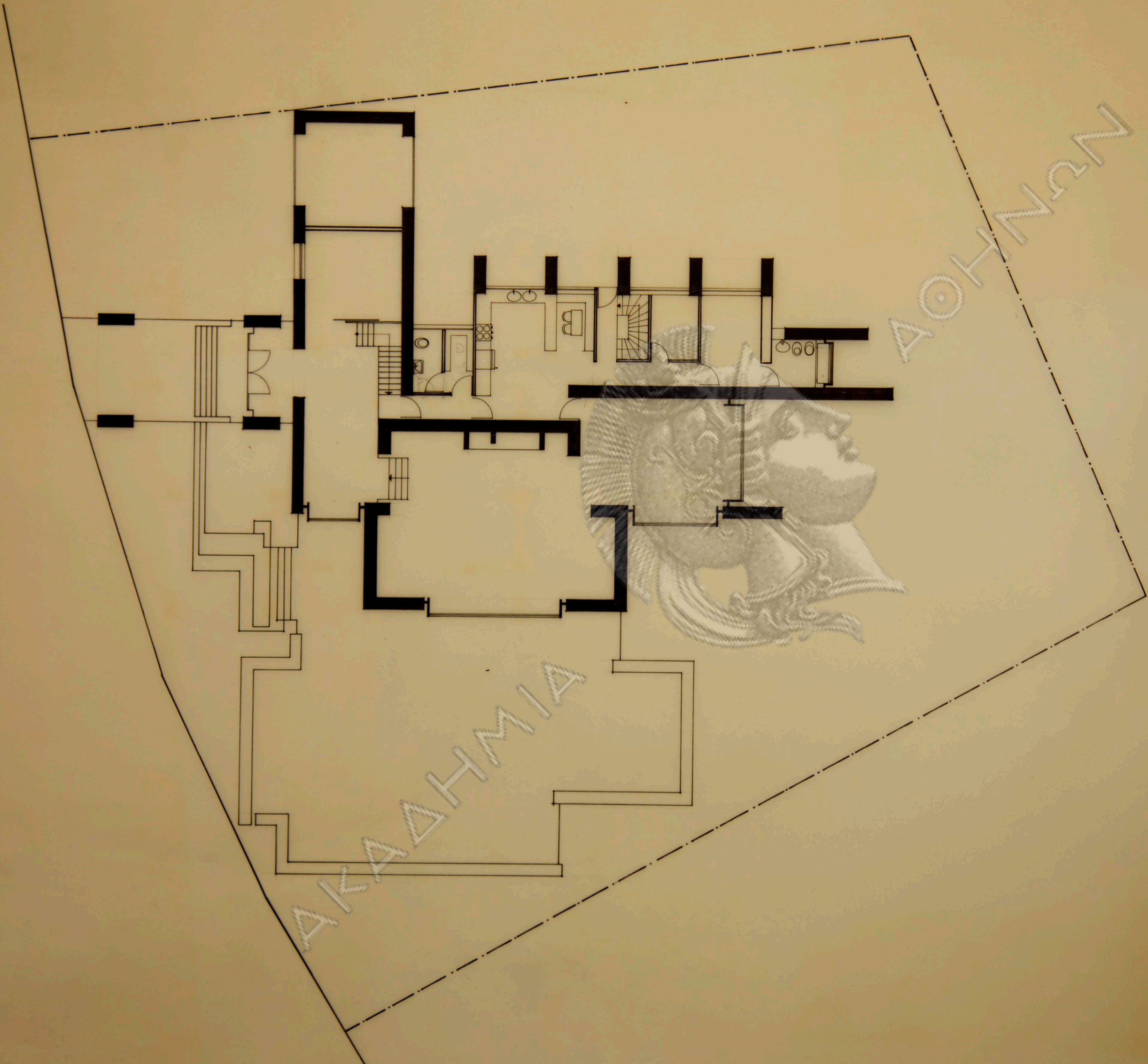

ΑΚΑΔΗΜΙΑ

ΑΟΗΝΑΝ



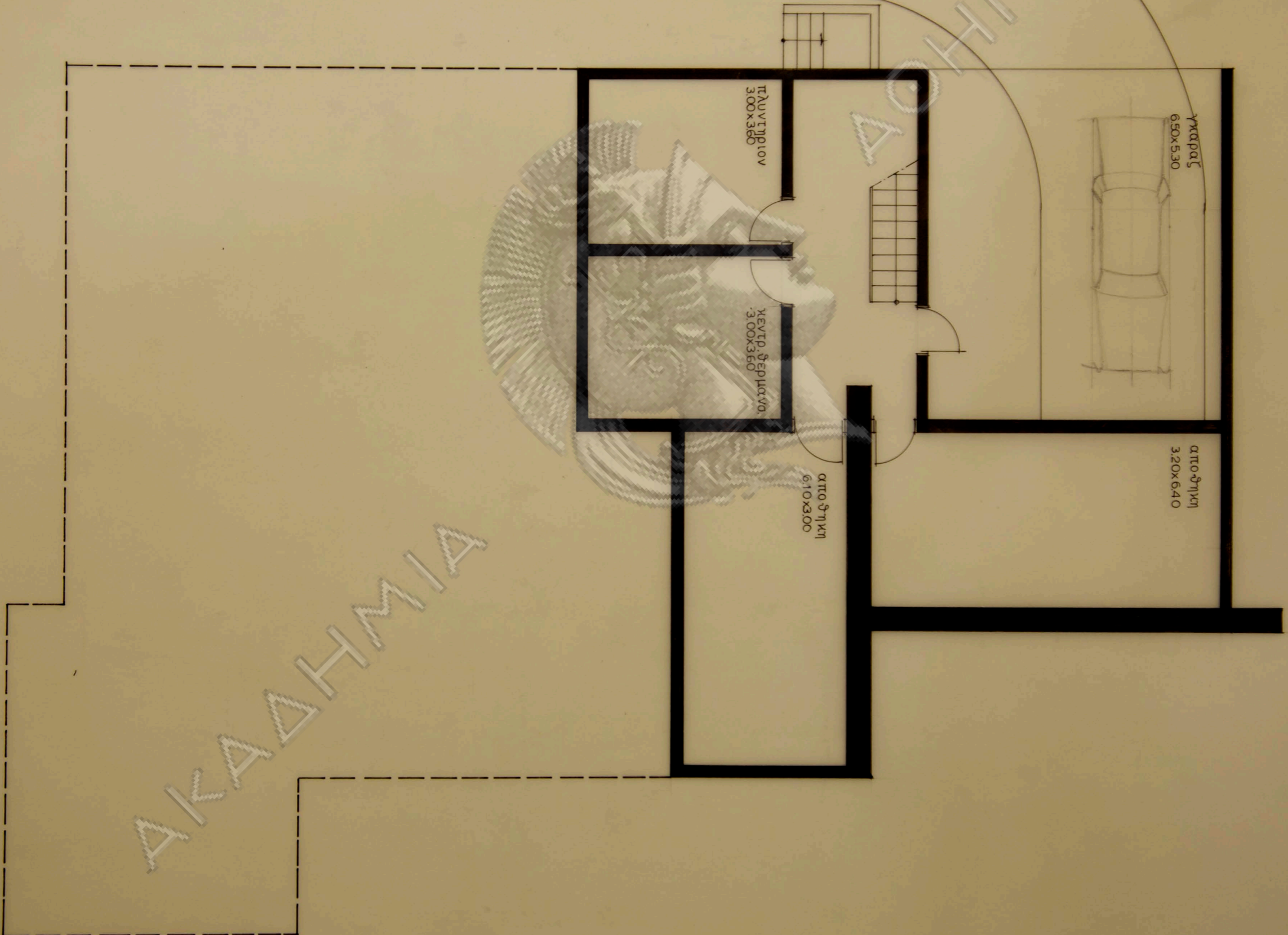

ΑΚΑΔΗΜΙΑ

ΝΥΝΗΝ

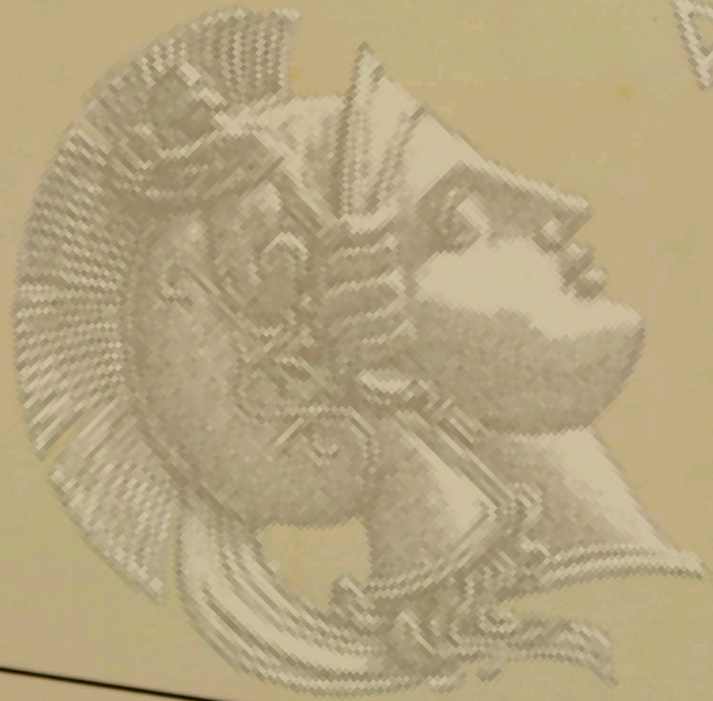
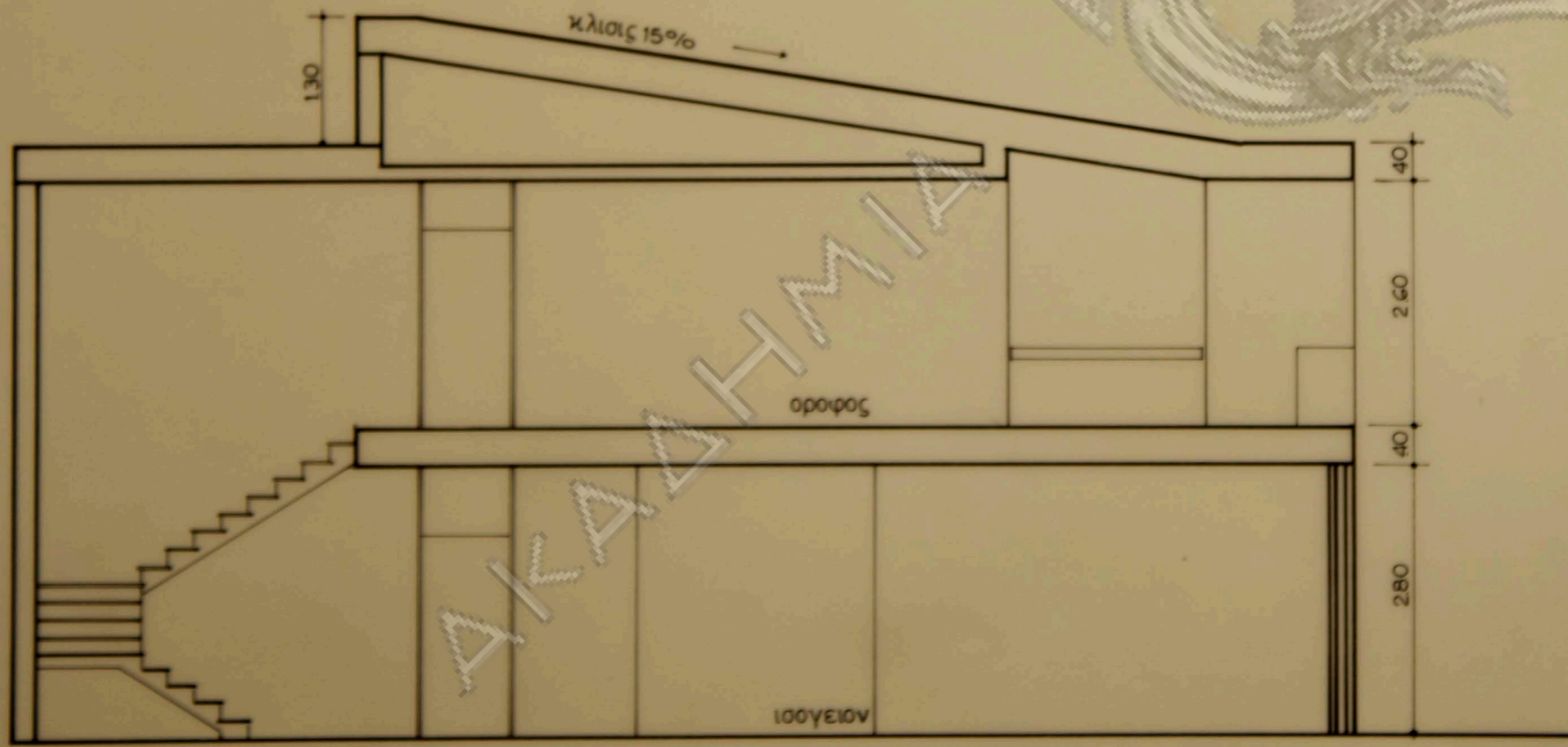

ΑΘΗΝΩΝ

ΑΚΑΔΗΜΙΑ

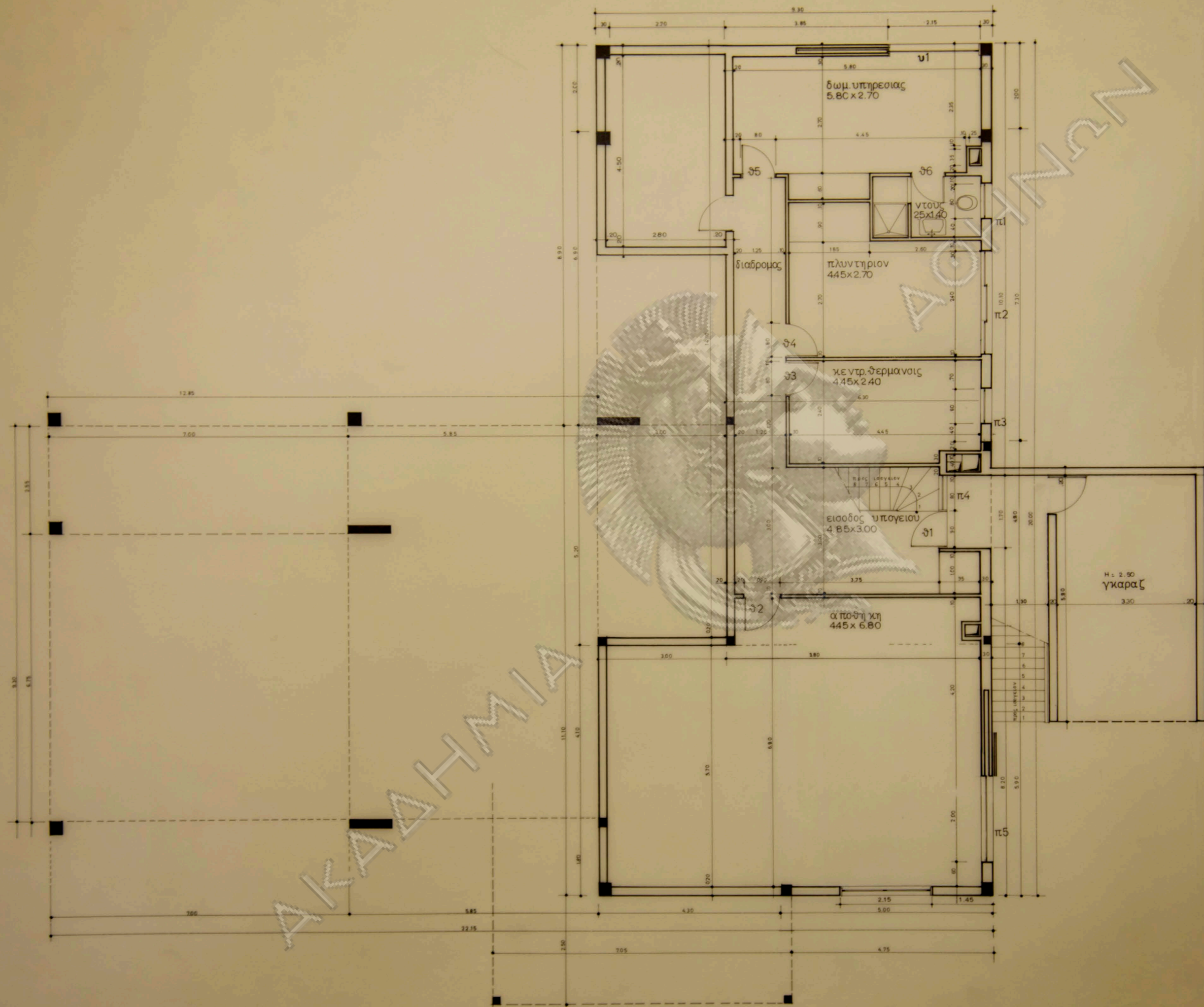

οικιακ. Αγγναντοπουλου
εις εκαλη

κλιμαξ 1:50
κατοψις υπογειου

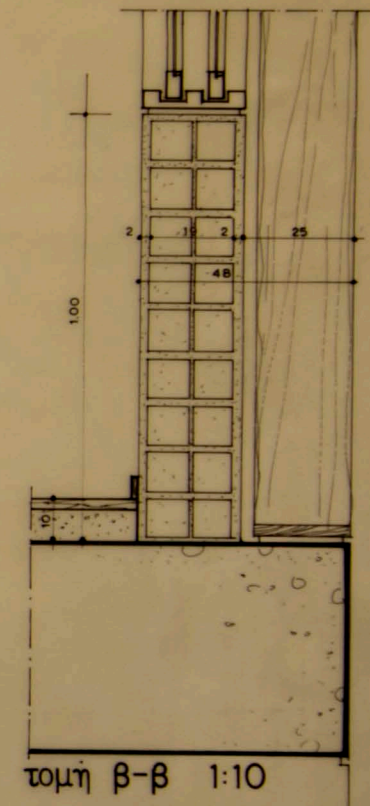
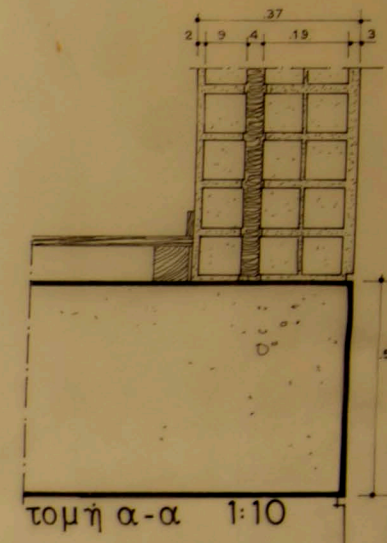
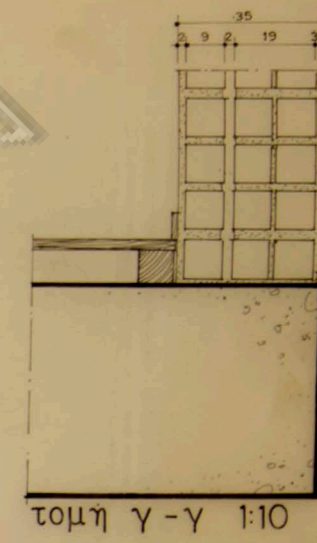
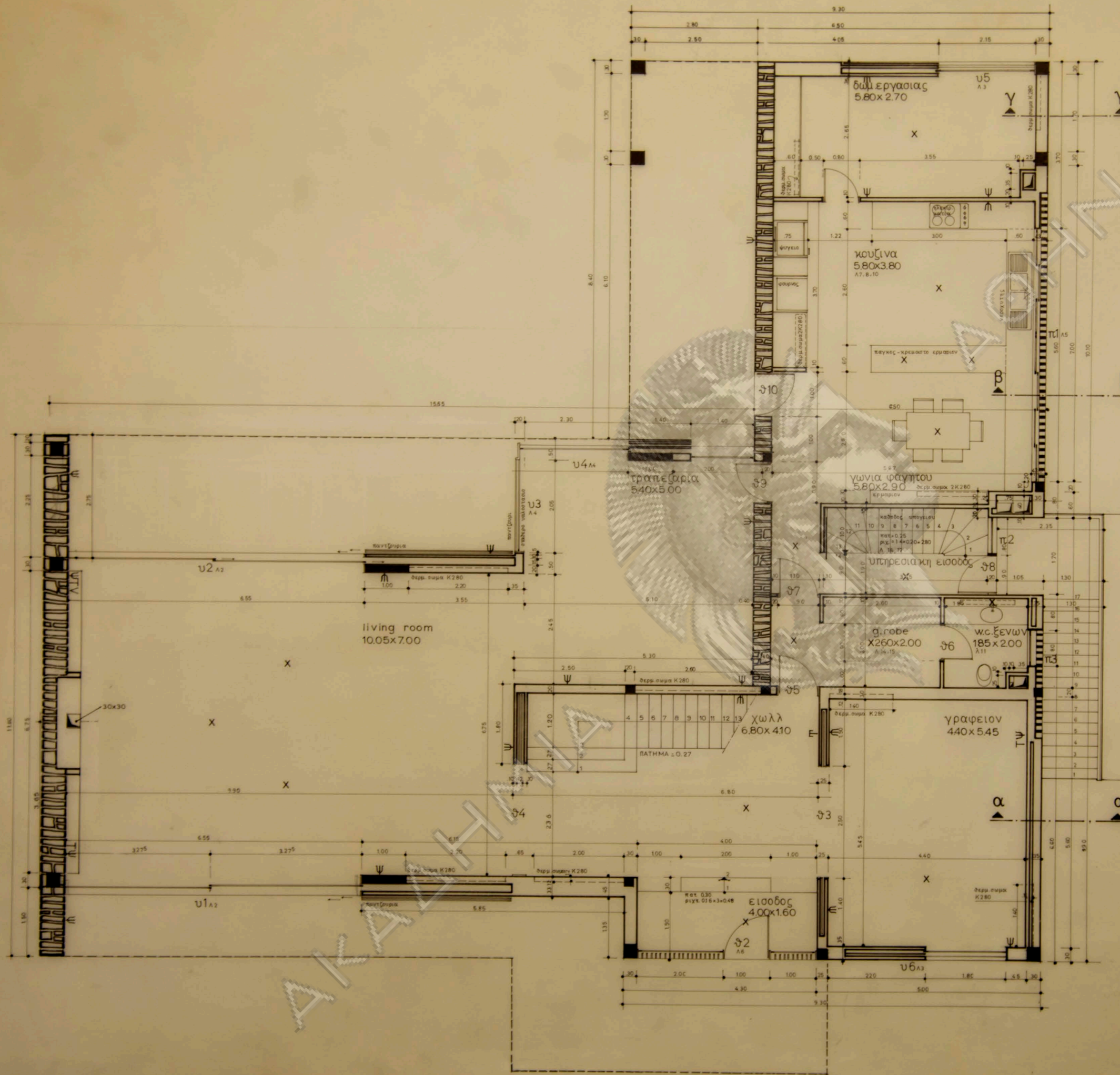

οικια κ. Αγναντοπούλου
εις εκαλή

κλιμαξ 1:50
κατοψις 1:10
ισογειου

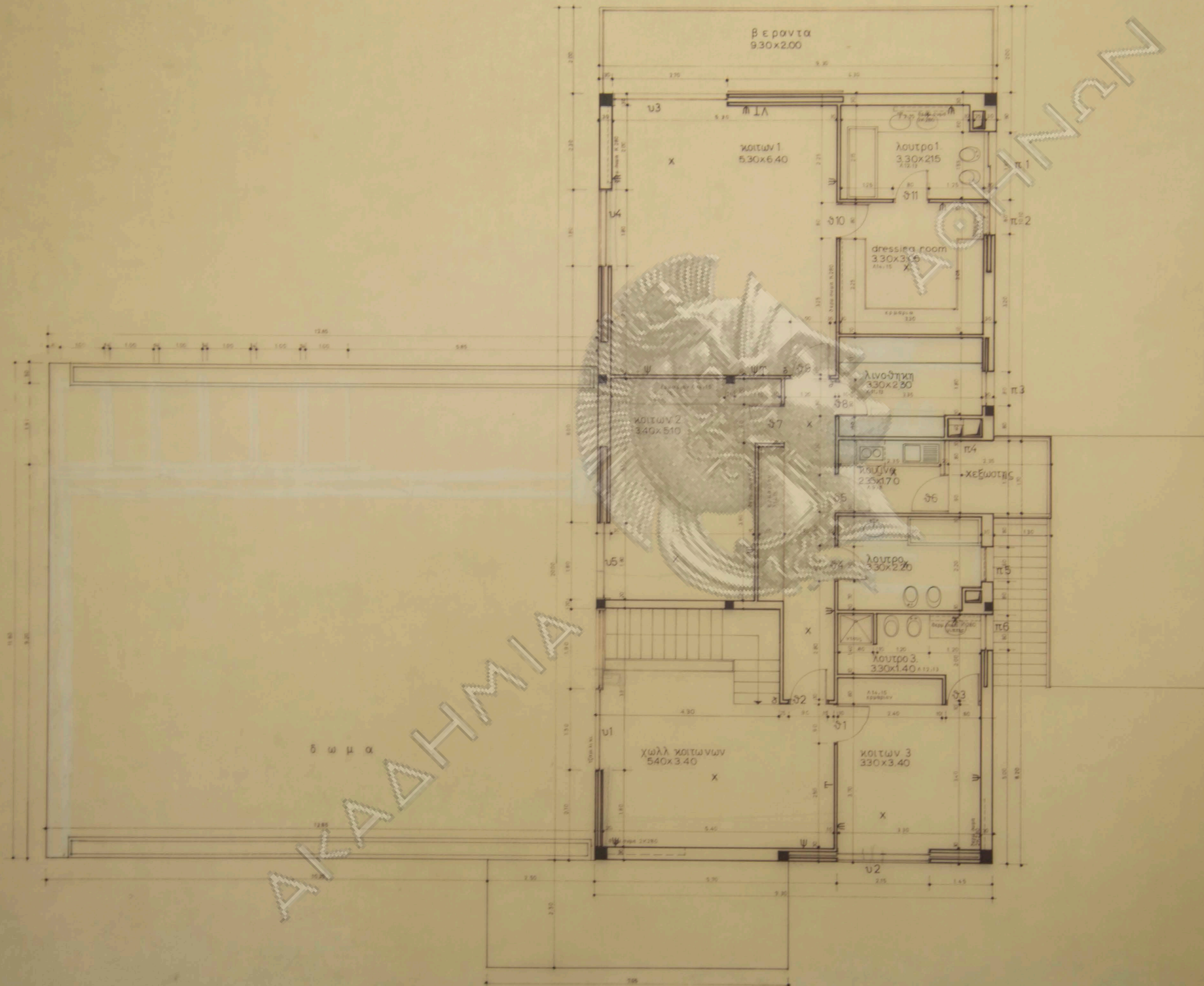

οικιακ. Αγναντοπούλου
εις εκαλη

κλιμαξ 1:50
κατοψις οροφου

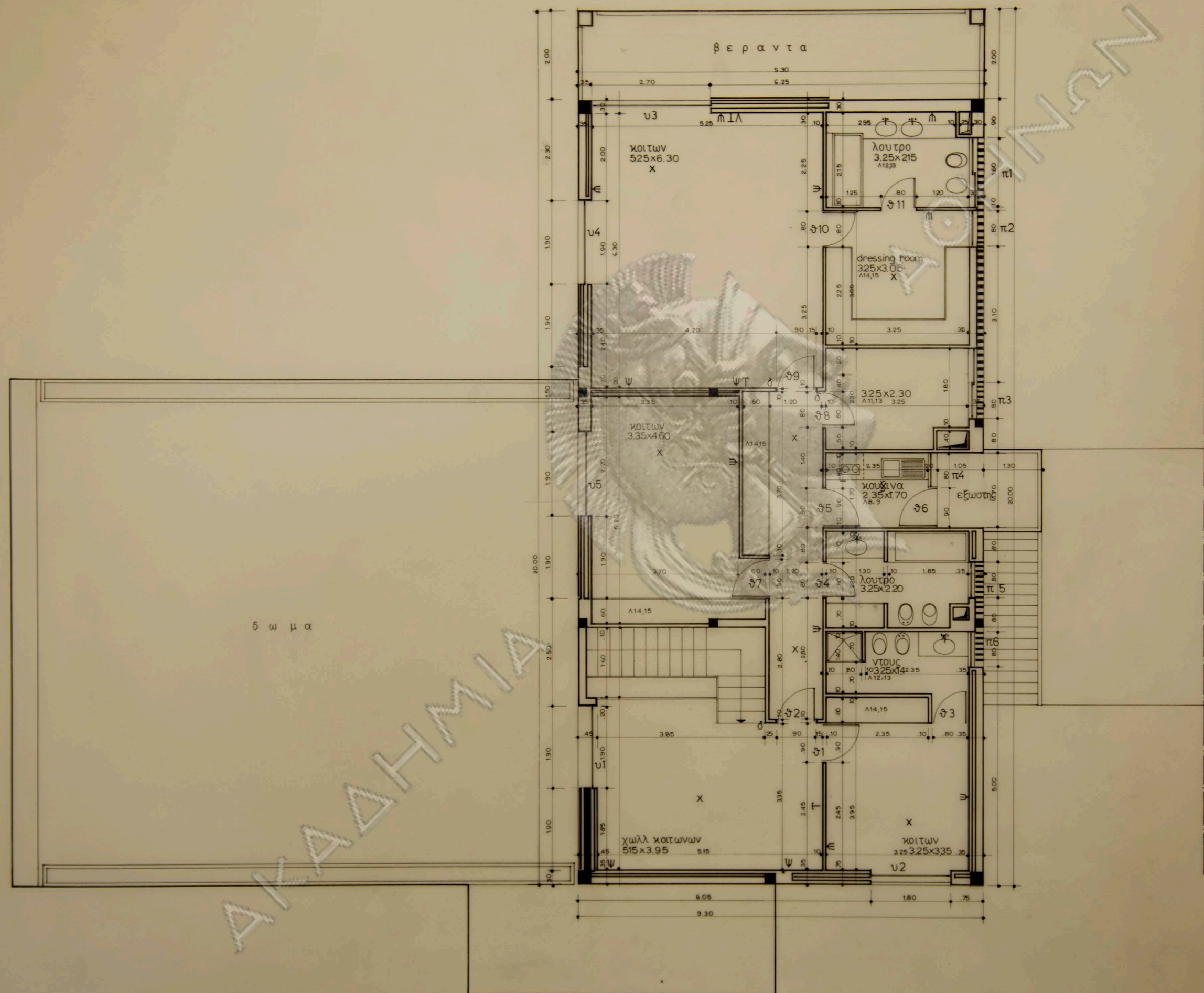

οικια κ.Αγναντοπουλου
εις εκαλη

κλιμαξ 1:50
κατοψις οροφου

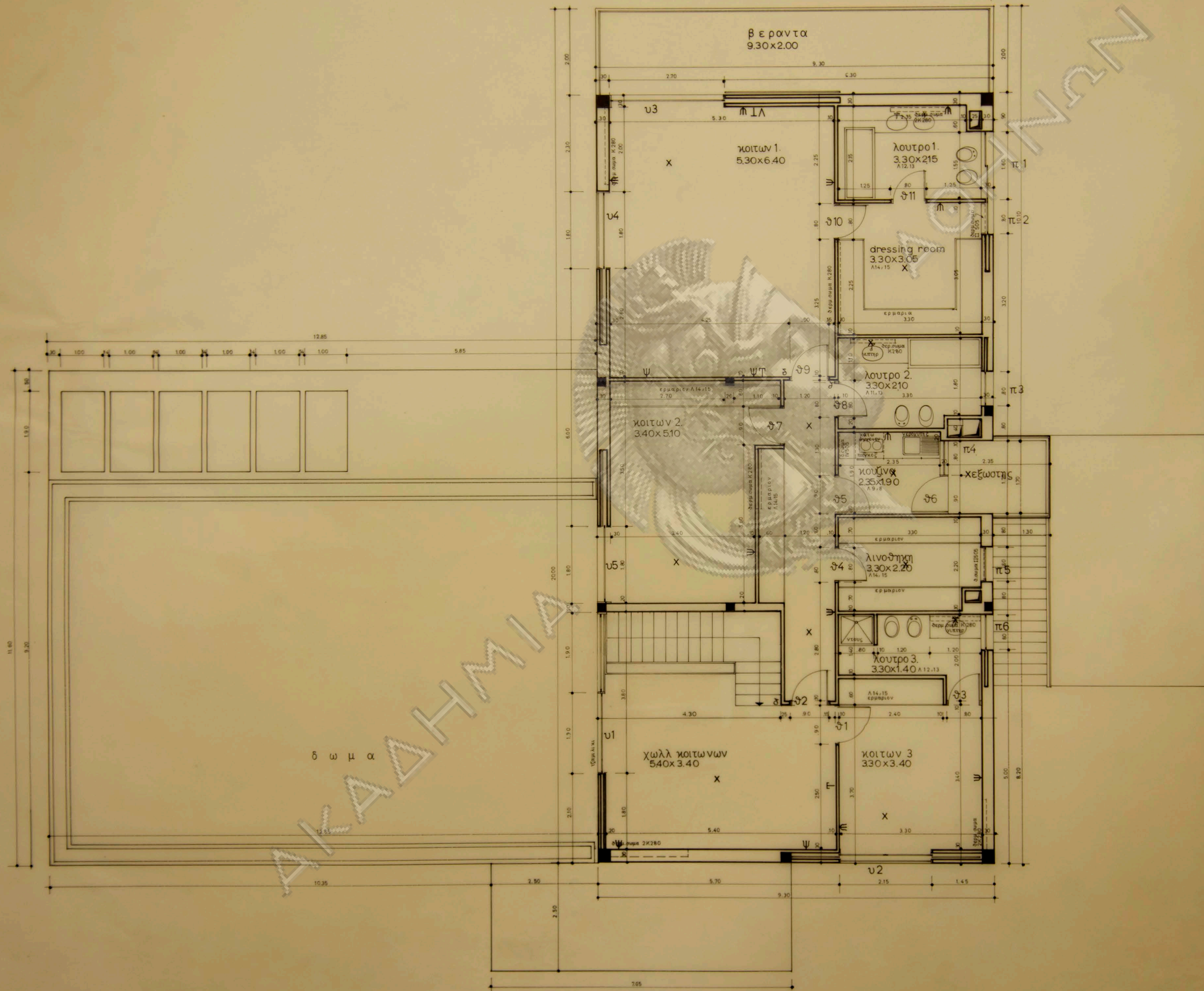

οικιακ. Αγγναντοπούλου
εις εκαλή

κλιμαξ 1:50
κατοψις οροφου

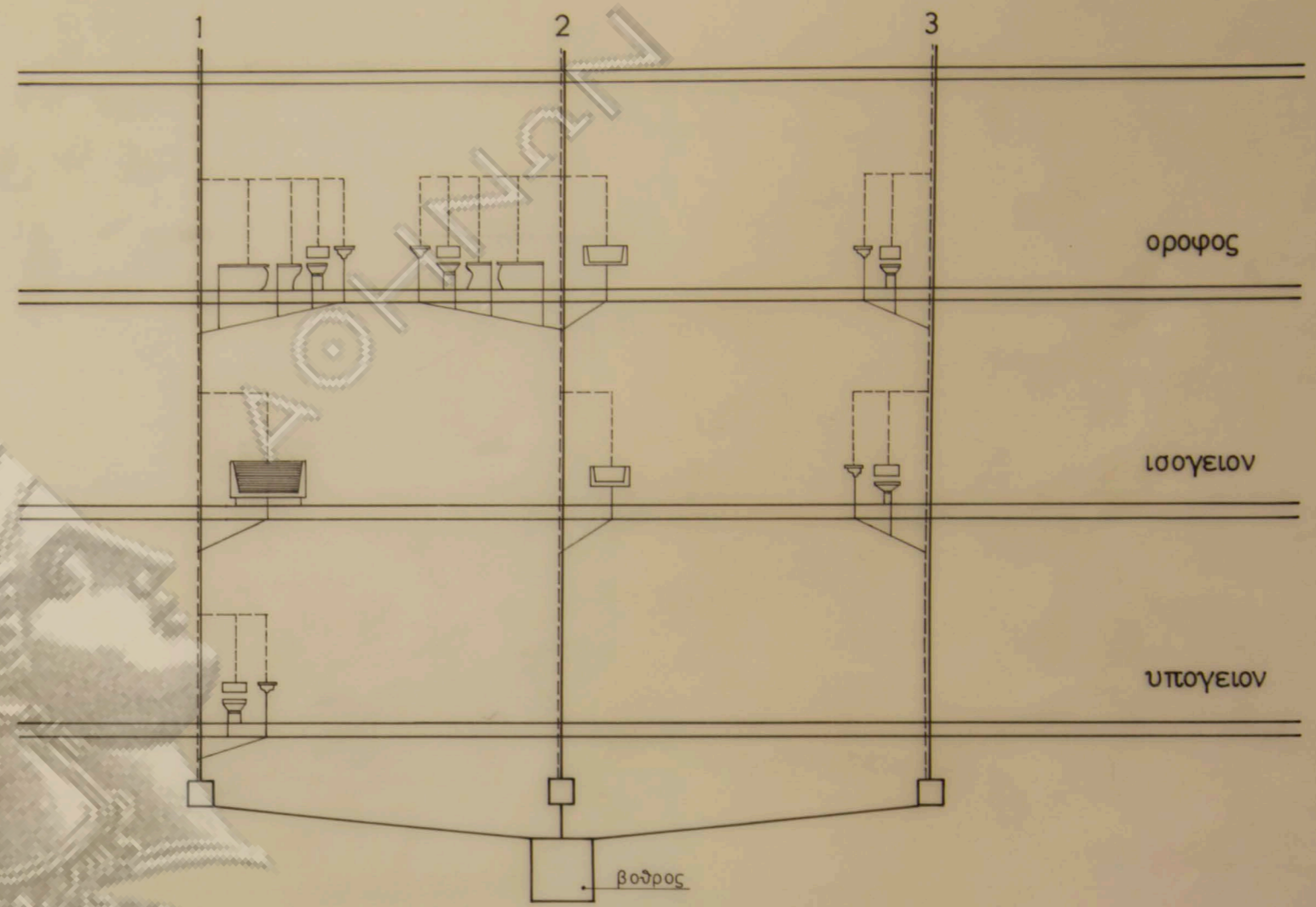
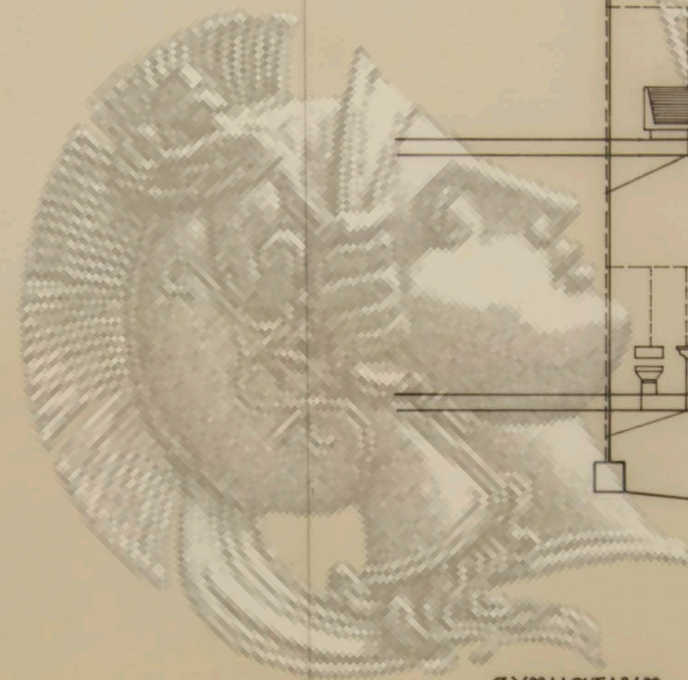

σχηματική τομή

υδραυλική εκθεσις

η εγκαταστ. θα αποτελείται από δικτυόν εκ γαλβανισμένων υδροσωληνων από μετρητού μέχρι των υδραυλ. υποδοχων η αικοδομη θα αποχετευεται εις βοθρον. τούτο θα επιτυγχάνεται δια της υπάρξεως 3 στηλών αποχετευσεως. πάντα τα σωμάτια υγιεινής θα εξαερίζονται χωρισμένως η δε διαμετρος του σωληνος εξαερισμού προκύπτει από τόν ανωτερω υπολογισμόν. αι χρησιμοποιηθησομενοι παγιδαί θα είναι απλης μορφης

πιναξ μοναδων υδραυλ. υποδοχων

οροφοι	στηλη 1	στηλη 2	στηλη 3
οροφος	3	6	3
ισογειον	1	1	3
υπογειον	3	—	—
συνολα	7	7	6

οικια κ. Αγναντοπουλου
εις εκαλη

υδραυλ. τομη-εκθεσις

ΑΚΑΔΗΜΙΑ