

Επιφάνεια υπογειου =  
 $[(1690 \times 250) + (16.65 \times 240) + (1290 \times 400) + (790 \times 230 - \frac{1}{2} \times 100 \times 100) + (220 \times 2.50)]$   
 $= 152.98 \text{ m}^2$   
 4.7.72

σκαπαστο

οικια κ. βαρβαρας κομνηνου  
 εις φιλοθεη

κλιμαξ 1:50  
 κατοψις  
 αρχιτεκτων: υπογειου  
 Ν.Β αλσαμακης



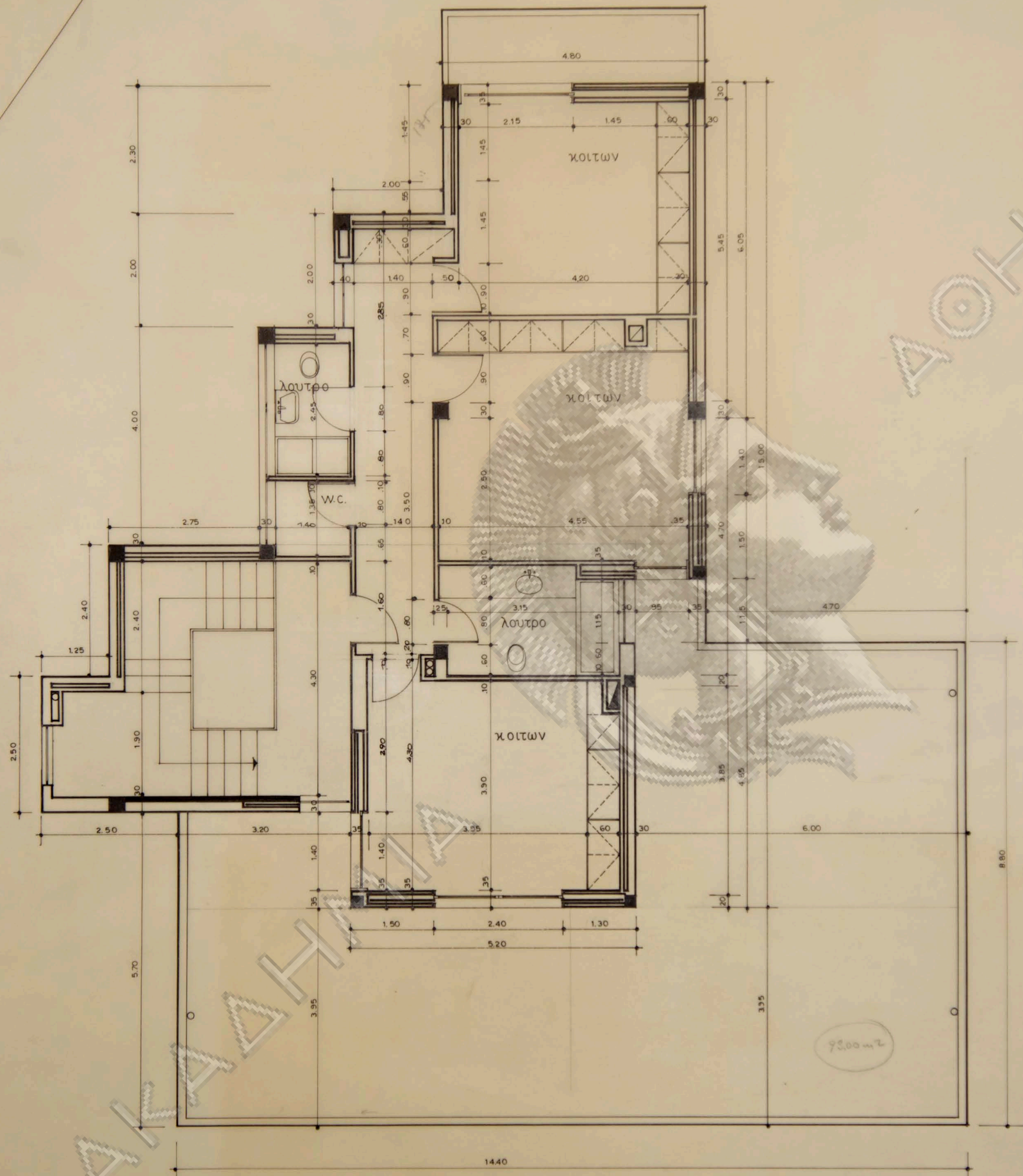

οικια κ. βαρβαρας κομνηνου  
εις φιλοδη

κλιμαξ 1:50  
κατοψις οροφου  
αρχιτεκτων: Ν. Βαλοσαμακης

