

OT 98

OT 99

OT.100

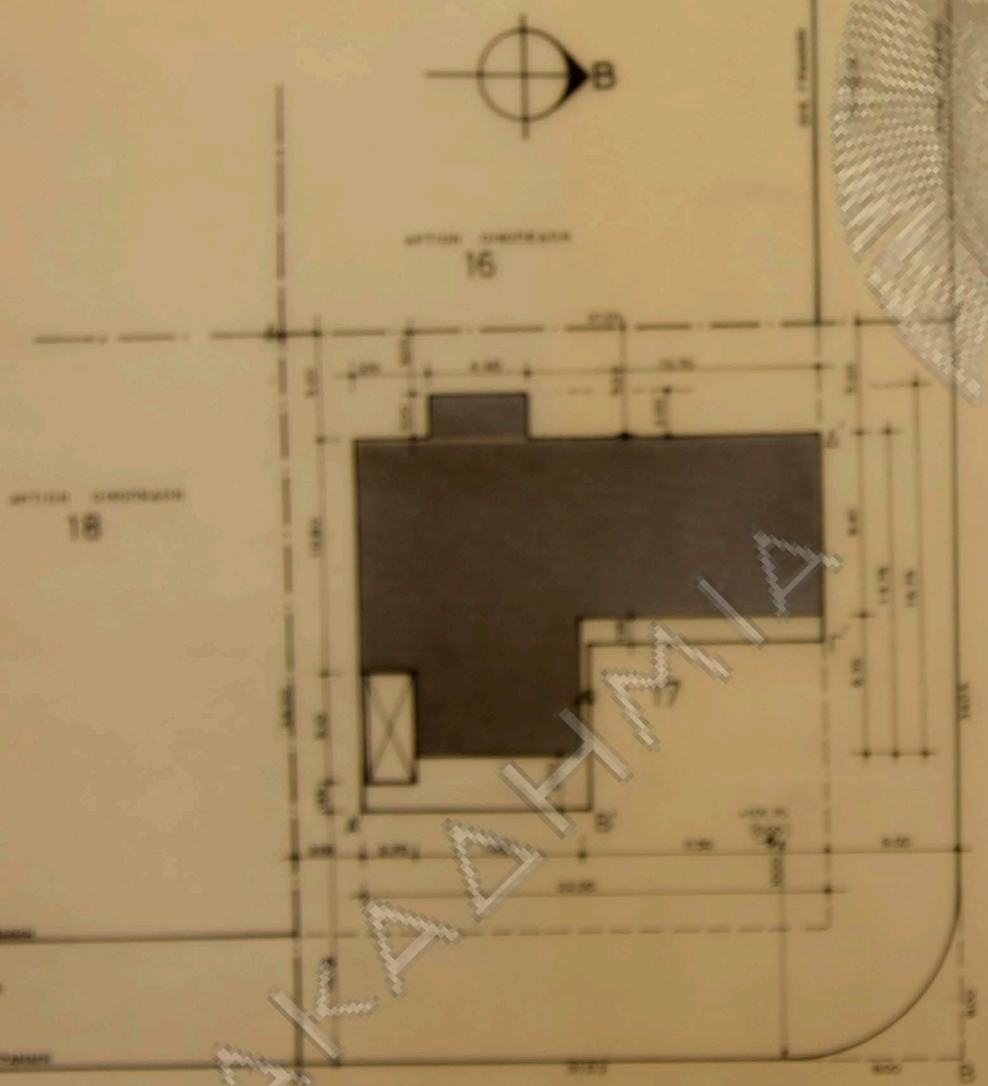

ΑΡΙΘΜ. ΣΥΜΒΟΛΑΙΟΥ 27.992 6/6/1964  
 ΣΥΜΒΟΛΑΙΟ ΠΑΡΟΥΣΙΑΣ ΤΗΤΑΣ ΑΝΘΩΣ ΤΑΡΤΑΓΑΝΗΣ  
 ΕΜΒ. ΟΙΚΟΠΕΔΟΥ = 1.025 μ.²

Υποβάλλεται συκοδομία όσον αφορά την προετοιμασία και  
 την κατασκευή του κτιρίου σύμφωνα με την προϋπόθεση της  
 επιφάνειας του οικοπέδου και σύμφωνα με τις διατάξεις  
 του Ν. 1094/64.  
 Διευκρινίζεται ότι ούτως ή άλλως ο κτιριακός όγκος  
 θα είναι μικρότερος από τον υπολογισμένο με τα στοιχεία  
 της συκοδομίας Α-Β θα γίνει παραλληλόγραμμο  
 και η επιφάνεια Α-Β και τα υπόλοιπα στοιχεία  
 της συκοδομίας Α-Β θα είναι σύμφωνα με τα στοιχεία  
 της συκοδομίας Β-Γ και τα υπόλοιπα στοιχεία  
 της συκοδομίας Β-Γ θα είναι σύμφωνα με τα στοιχεία  
 της συκοδομίας Β-Γ και τα υπόλοιπα στοιχεία

οι δηλούντες

ο μηχανικός ο γλύπτης

ΟΡΟΙ ΔΟΜΗΣΕΩΣ  
 ΔΙΑΤΑΞΗ 10/7/68  
 Π=8  
 Β=30  
 Ε=1000  
 ΒΑΡΥΚΟΙΝΩΝ ΕΛΕΥΘΕΡΟΝ 300cm  
 ΚΑΛΥΨΙΣ 25% ΟΡΟΣΙΣ 2 4=300cm  
 ΕΠΙΤΡΟΧΕΙΟΝ ΚΑΛΥΨΙΣ = 1,025 x 25% = 25,625 μ.²  
 ΠΡΟΣΦΑΝΤΟΝ ΚΑΛΥΨΙΣ =  
 2,000 x 1,075 - [(2,000 x 1,075) + (1,025 x 1,075)] = 2,000 μ.²

οικοδομή Ε.Ρωσσώνη

κλίμαξ 1:200  
 τοπογραφικό  
 αρχιτέκτων: Ν.Βαλαμακίης

ΑΚΑΔΗΜΙΑ

ΑΘΗΝΑ

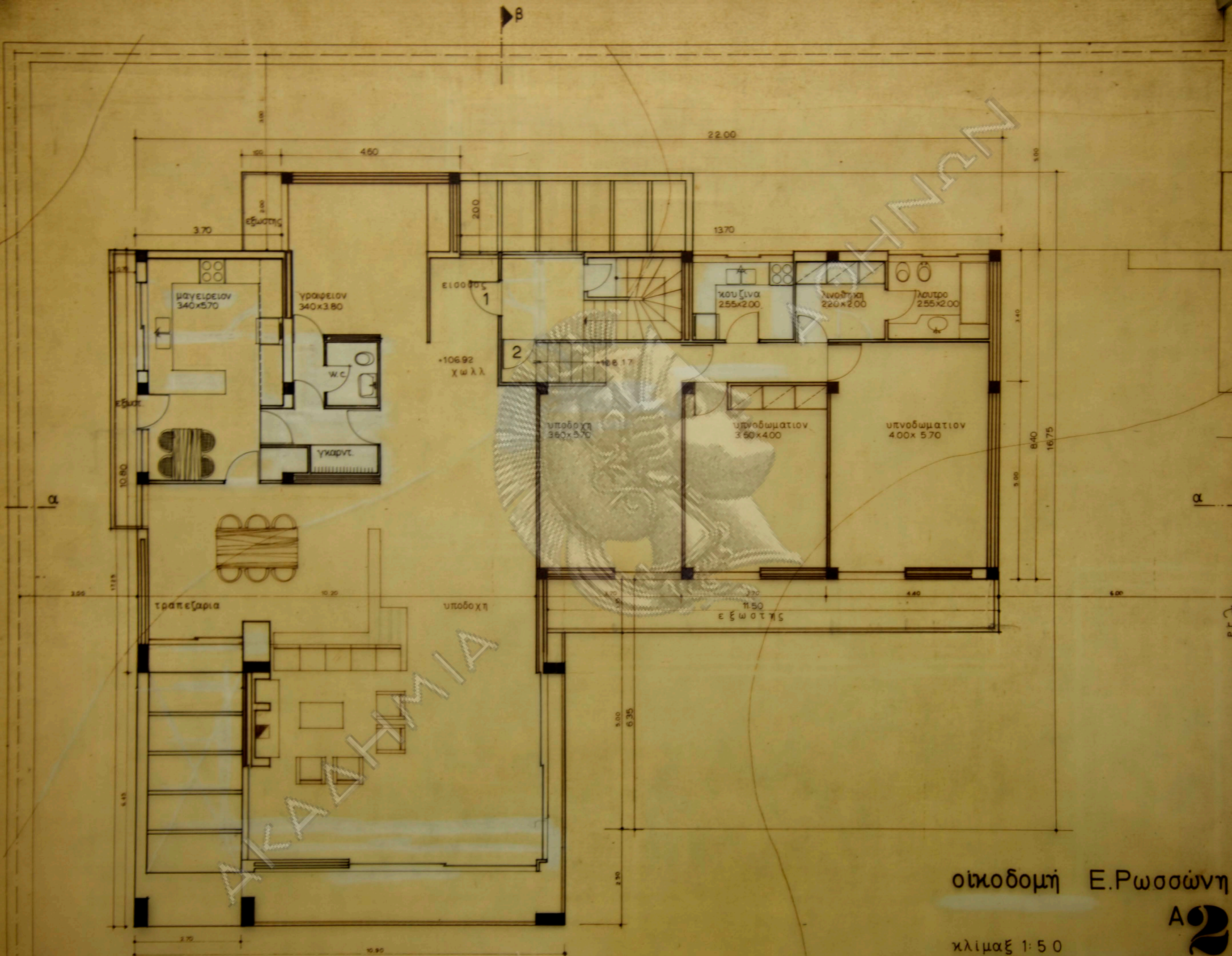

ΕΛΙΘ. ΠΡΟΣΘ. ΟΡΟΦΟΥ =  $22,00 \times 16,75 - [(3,70 + 13,70 \times 2,00) + (1,50 \times 6,35) + (2,70 \times 3,95)] = 250,00 \text{m}^2 \times 3,25 = 812,50 \text{m}^3$

οικοδομή Ε.Ρωσώνη  
 Α2  
 κλίμαξ 1:50  
 κάτοψις α' όρόφου  
 αρχιτέκτων: Ν.Βαλασαμάκης



πλαγια οψις

προσοψις

οικοδομή Ε.Ρωσώνη

κλίμαξ 1:50

πρόσοψις-πλαγια όψις

αρχιτέκτων: Ν.Βαλοαμάκης

3

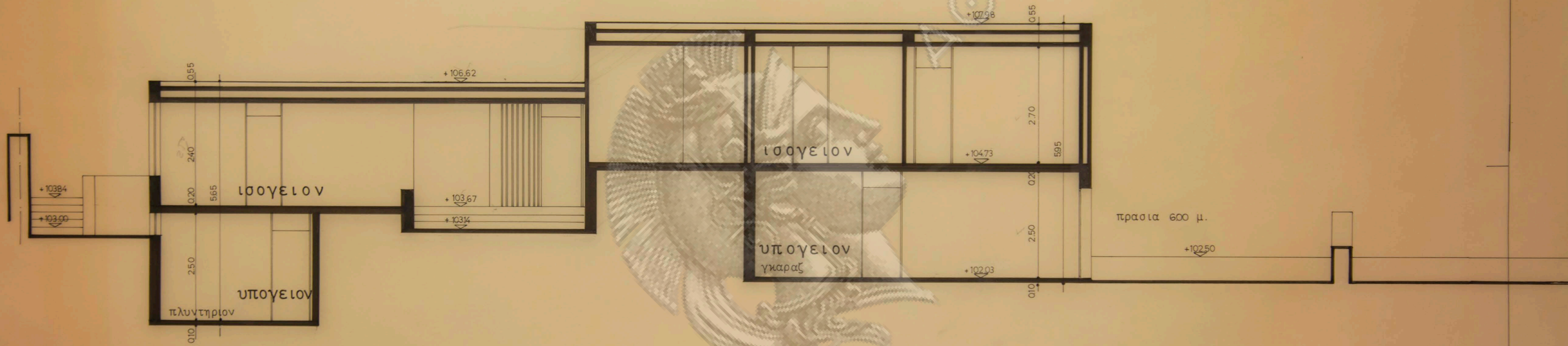

τομή α-α

οικοδομή Ε. Ρωσσωνη

κλίμαξ 1:50

τομή

αρχιτέκτων: Ν. Βαλασαμάκης

4

α-α



οικοδομή Ε.Ρωσώνη  
προσθηκη ορόφου

κλίμαξ 1:50

τομή α - α  
ἀρχιτέκτων: Ν. Βαλασαμάκης



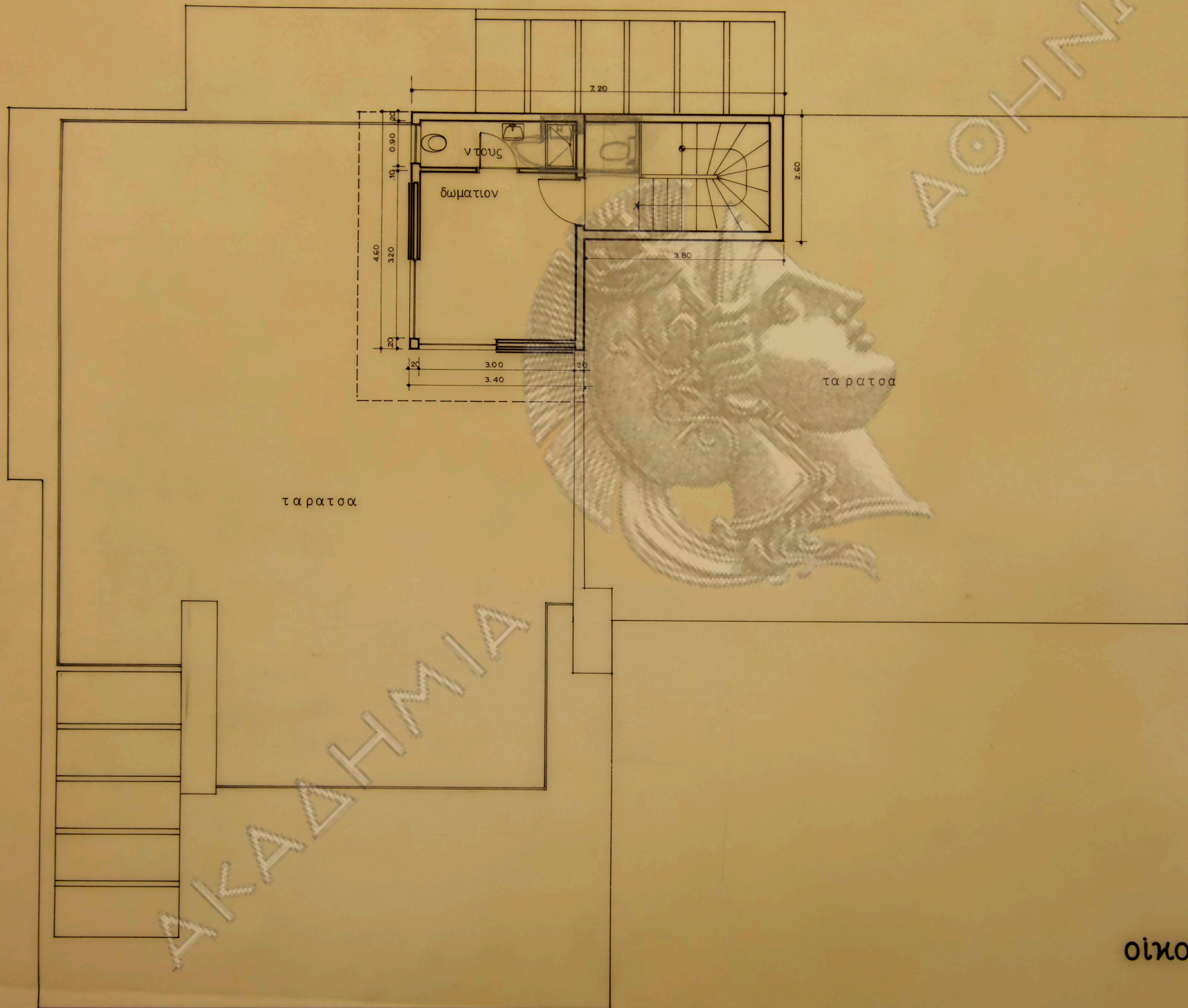

οικοδομή Ε. Ρωσώνη

κλίμαξ 1:50  
κάτοψις δώματος  
αρχιτεκτων: Ν. Βαλοσαμακης



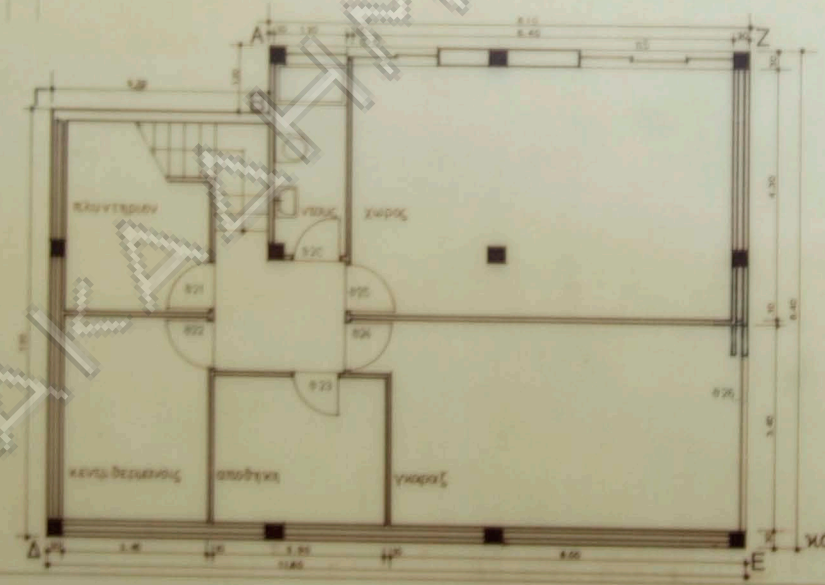
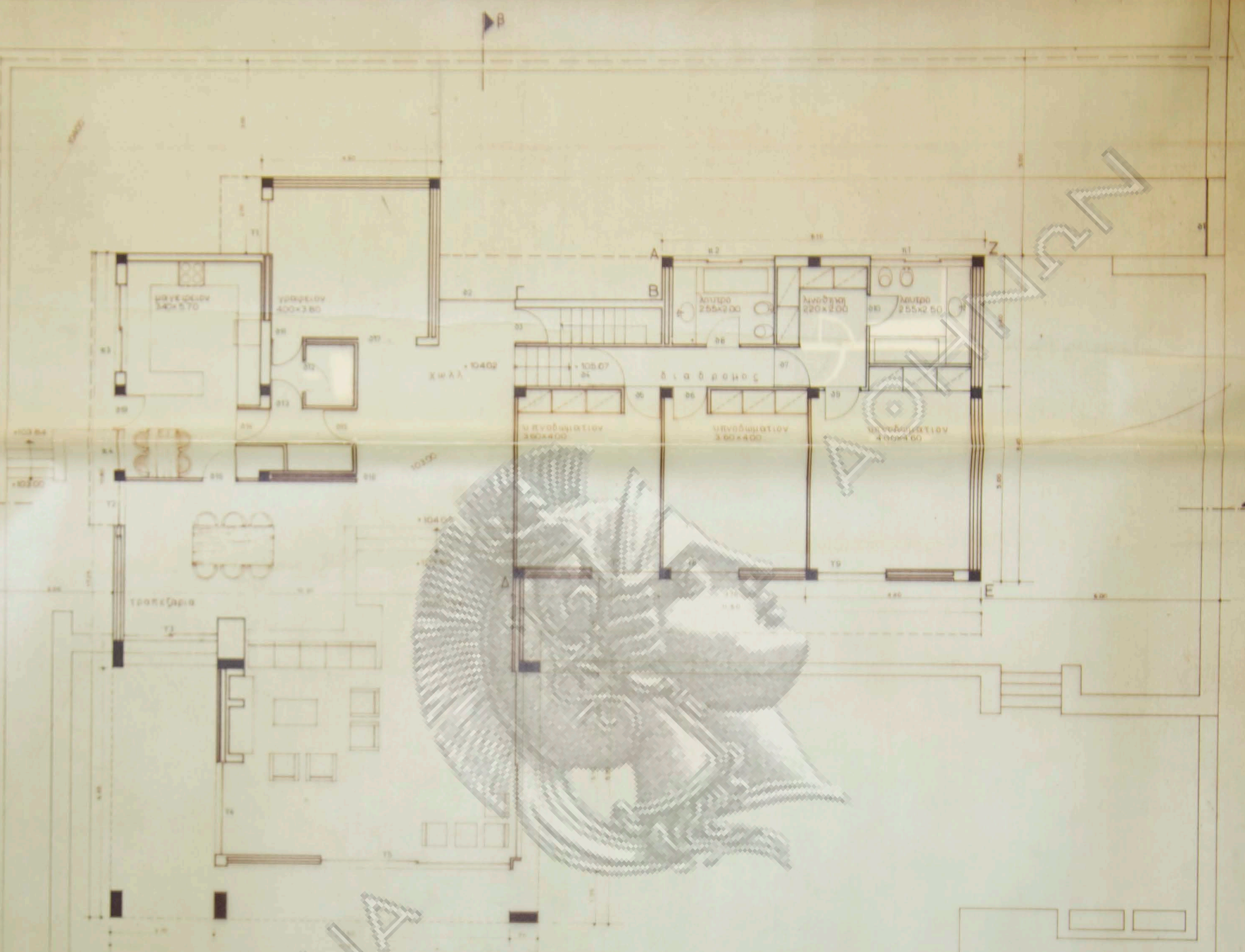

οικοδομή Ε. Ρωσώνη  
 υπάρχουσα καταστάσις  
 κλίμαξ 150  
 κατοψις υπογειου-ισογειου  
 αρχιτεκτων Ν. Βαλοαμακίς

σβος ανωνυμος

28-5-72





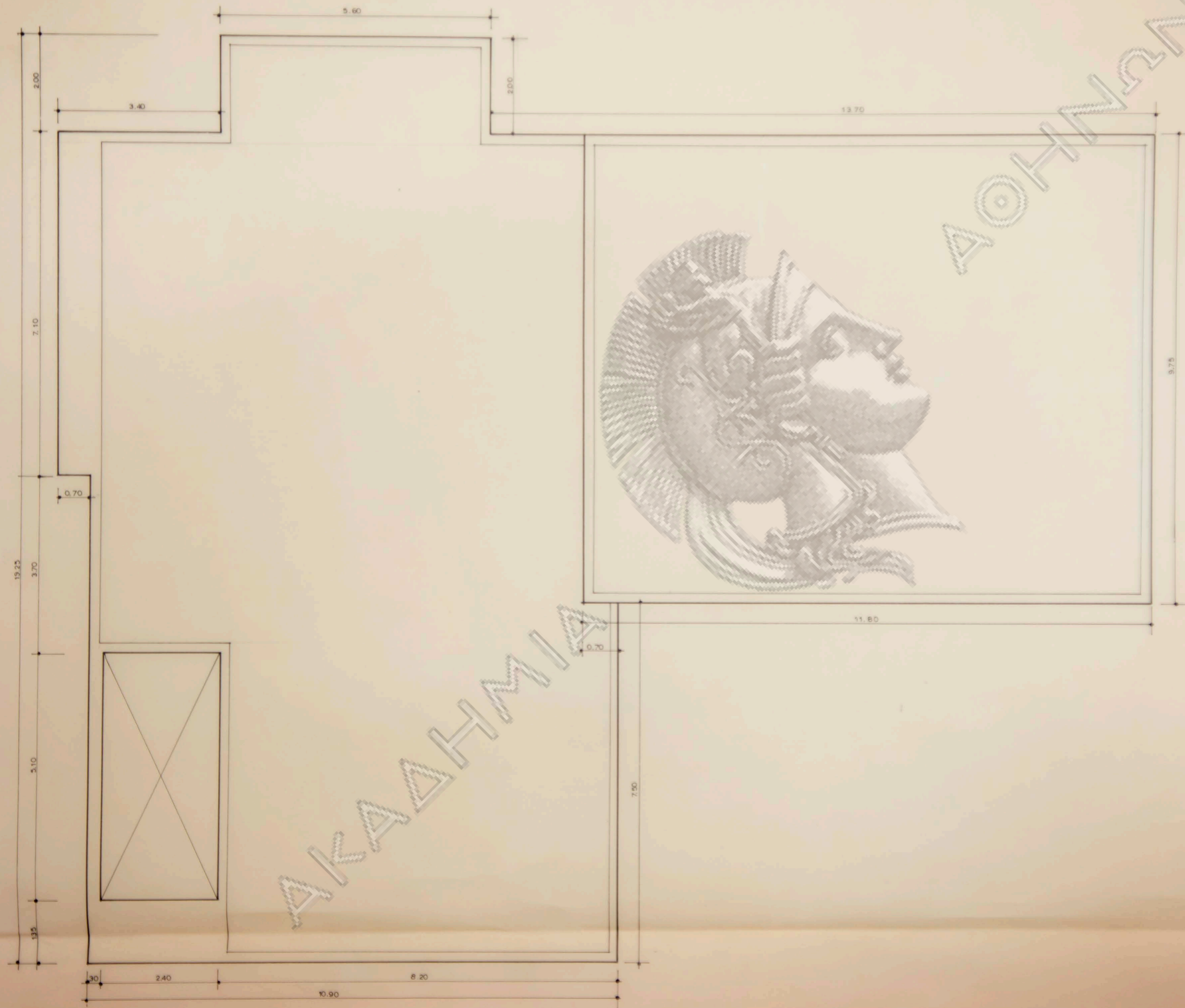

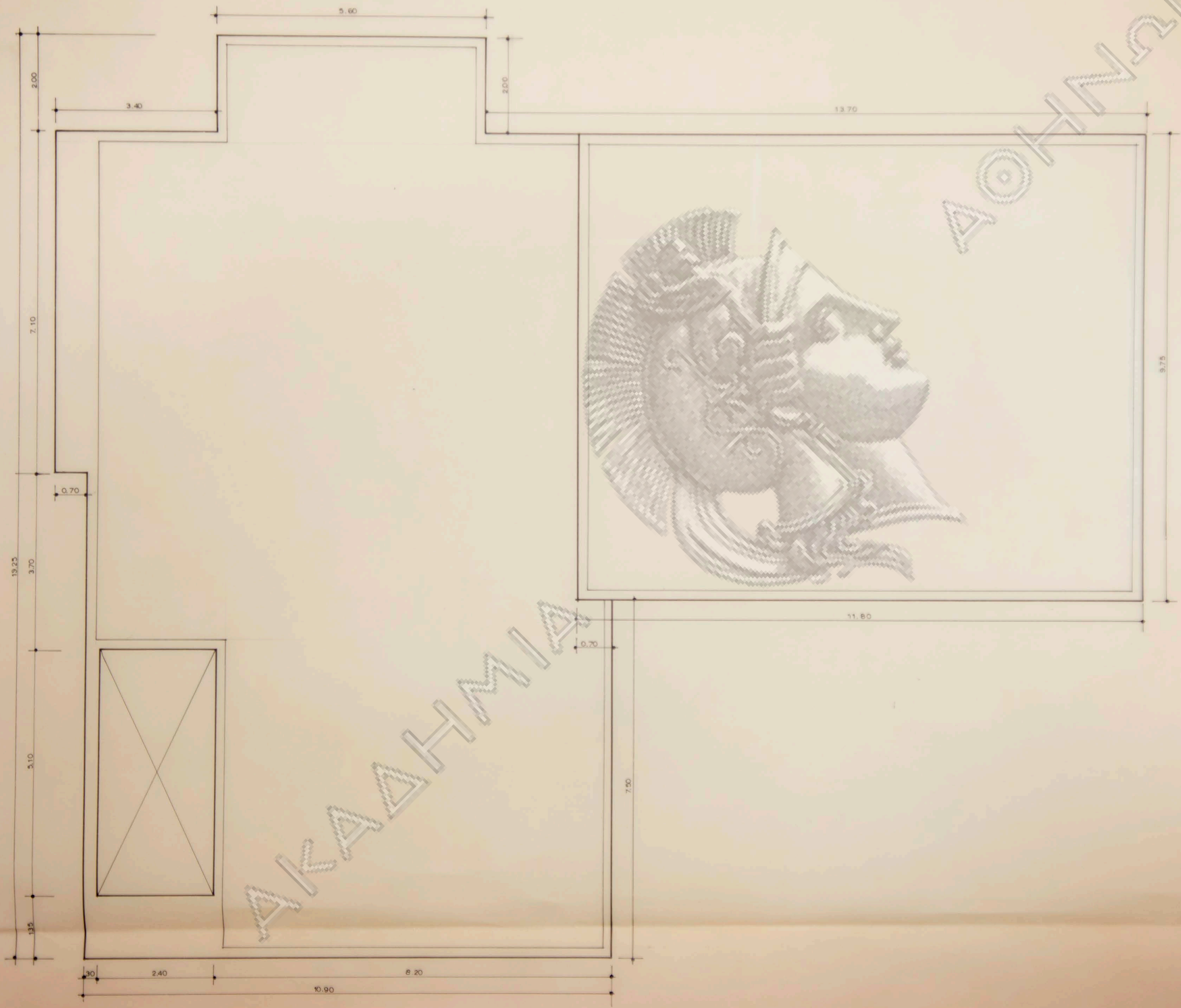

AKAΔΗΜΙΑ