

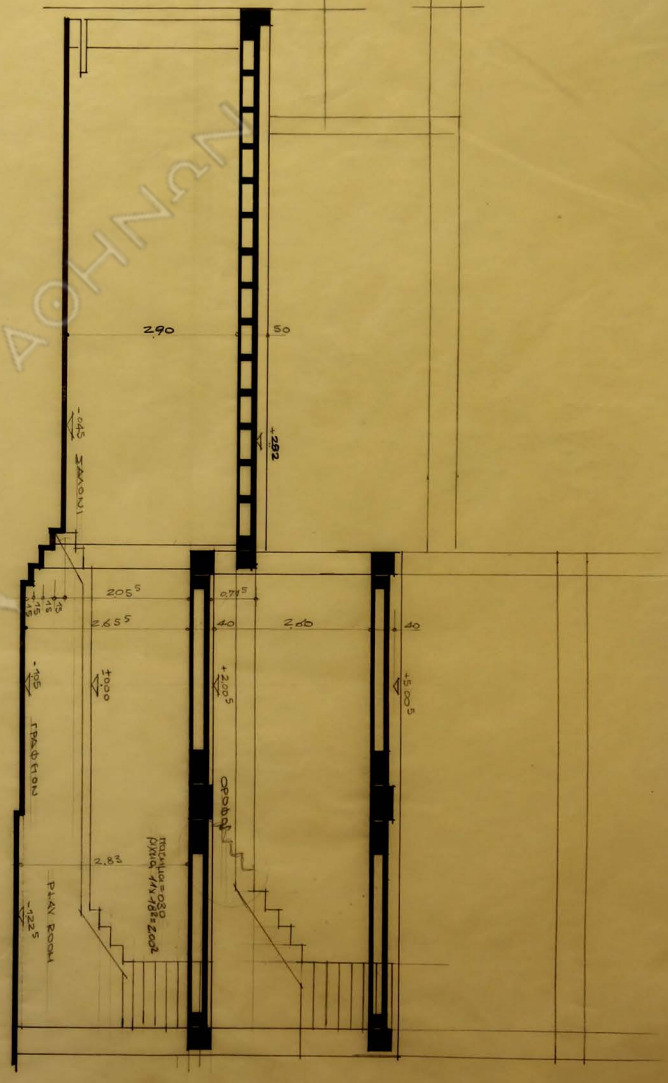

οικία κ. Πρωτονοταριου
 Ο.Τ. 40 Φιλοθετη

κλιμαξ 1: 50

Το μη
 αρχιτεκτων : Ν. Βαλασμακης

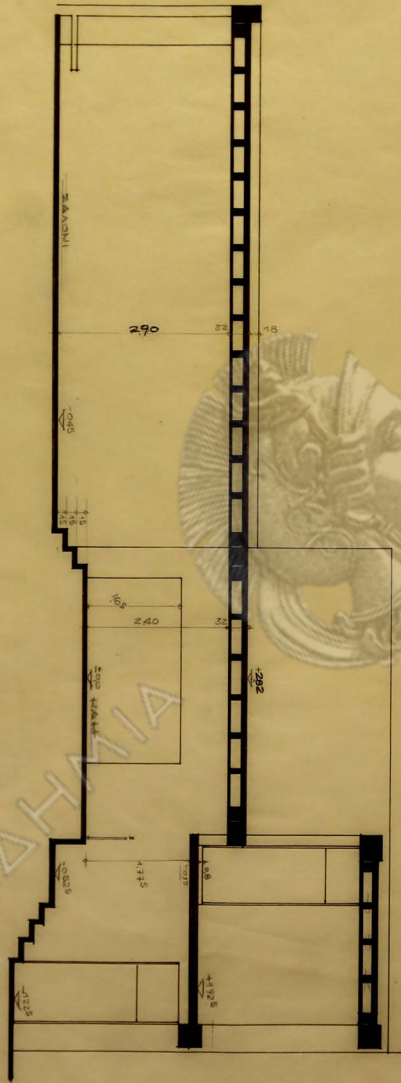

AKADHITIA

JOHNAN



777

$8,60 \times 2,20 + 2,60 \times 4,20$

$5,40 \times 4,10$

$4,00 \times 3,50$

$2,45 \times 2,80$

$2,45 \times 2,90$

$4,00 \times 3,50$

$2,45 \times 2,30$

AKADHMIA



36
274

AKADHIMIA

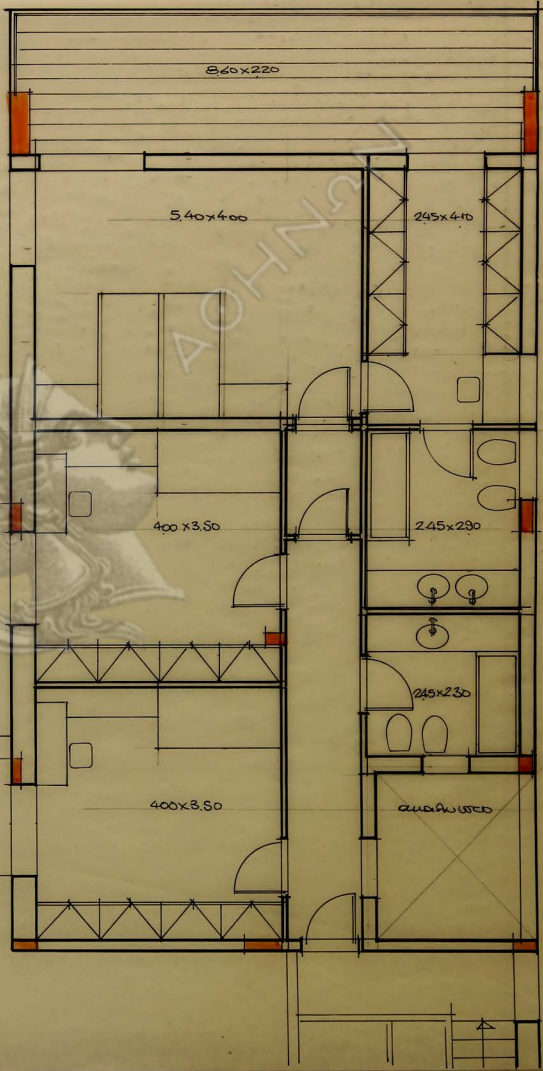

✓

SCALE
1:50

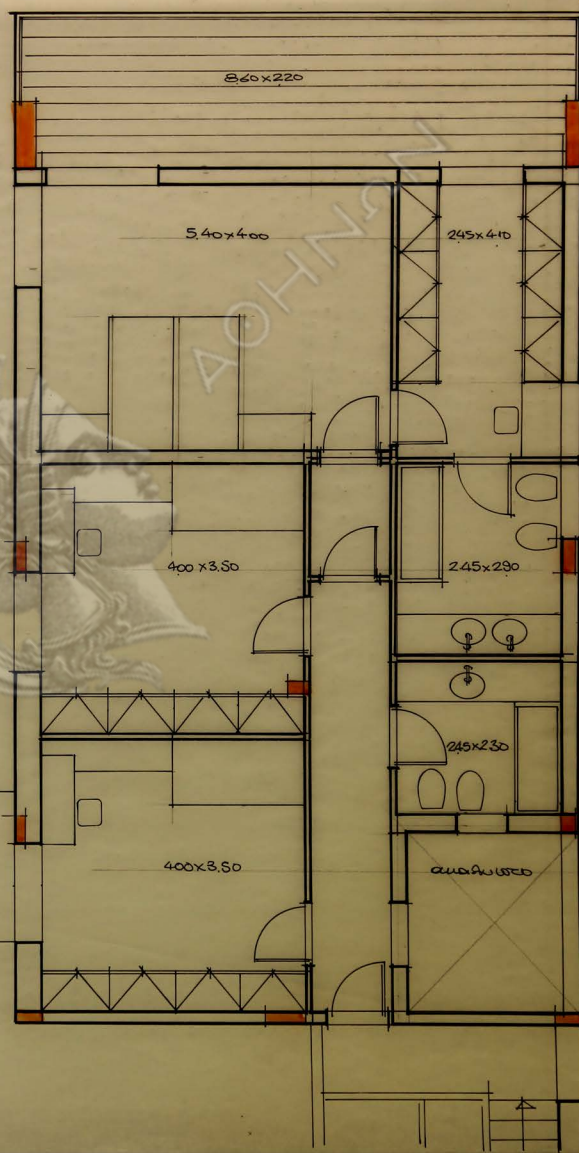

AKADHMIA

16m

✓

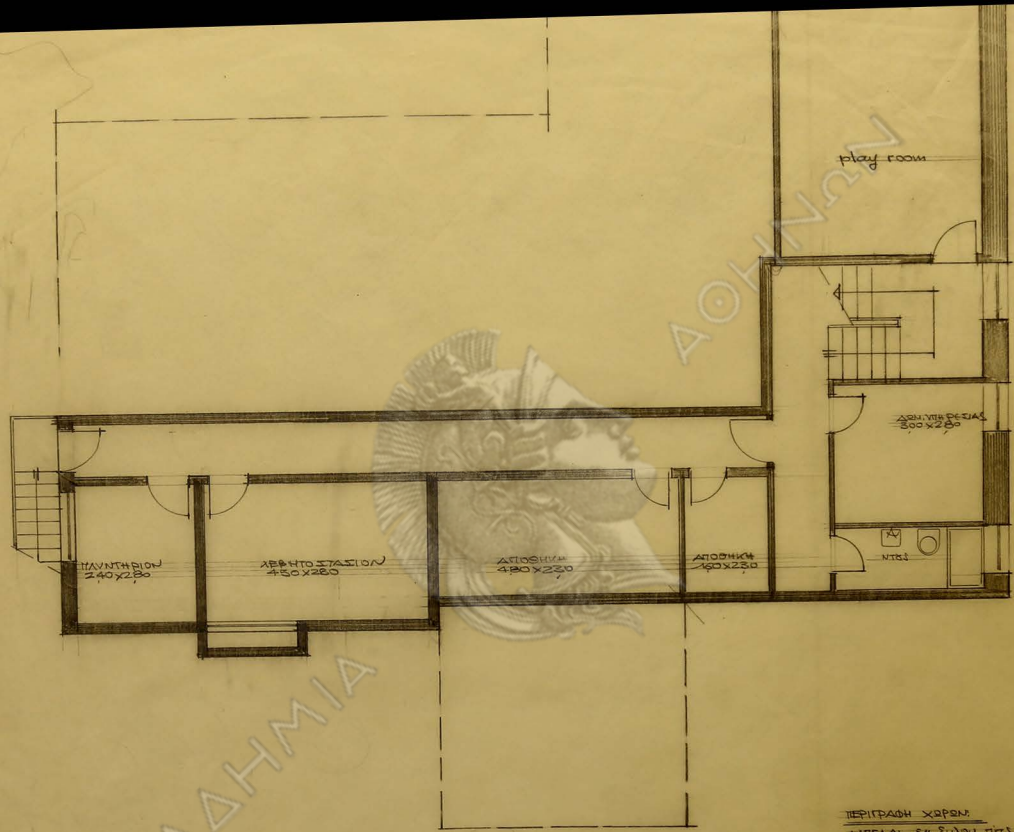

ΠΕΡΙΓΡΑΦΗ ΧΩΡΩΝ
 ΔΙΑΡΕΔΑΙ: σε δύο τμήτ-τόκιν (Α.Υ.Μ.)
 >> κλειστά
 ΟΡΟΦΑΙ: επιφανεία έξω-παράσιτα
 ΤΟΙΧΟΙ: υδροχλωρίδα
 ΟΥΡΑΙ: λίθου ή πέτ-έλιαν
 ΕΞΩΤ. ΠΟΡΤΕΥΑΤΑ: χλωρίνου
 ΠΑΥΕΙ: γύψου ορείκου-πέτλ
 ΝΤΟΥΣ: Δ.Α.Ε.Σ.Ο.Υ: κλειστά
 ΤΟΙΧΟΙ: ηρώσει δια

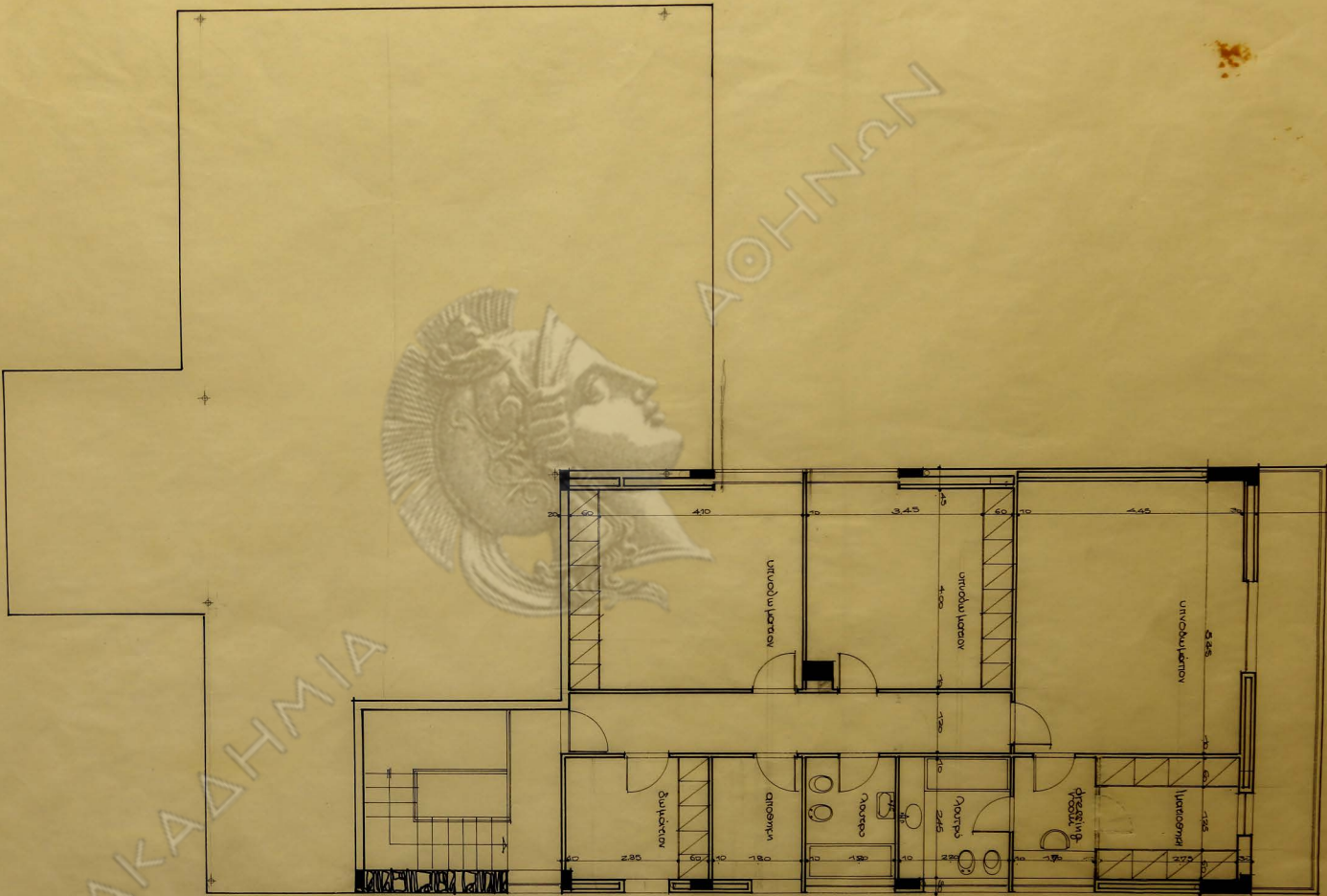

AKAΔHMIA

ΑΟΗΗΝΑΝ



ΑΡΧΗΤΕΚΤΟΝΙΚΗ

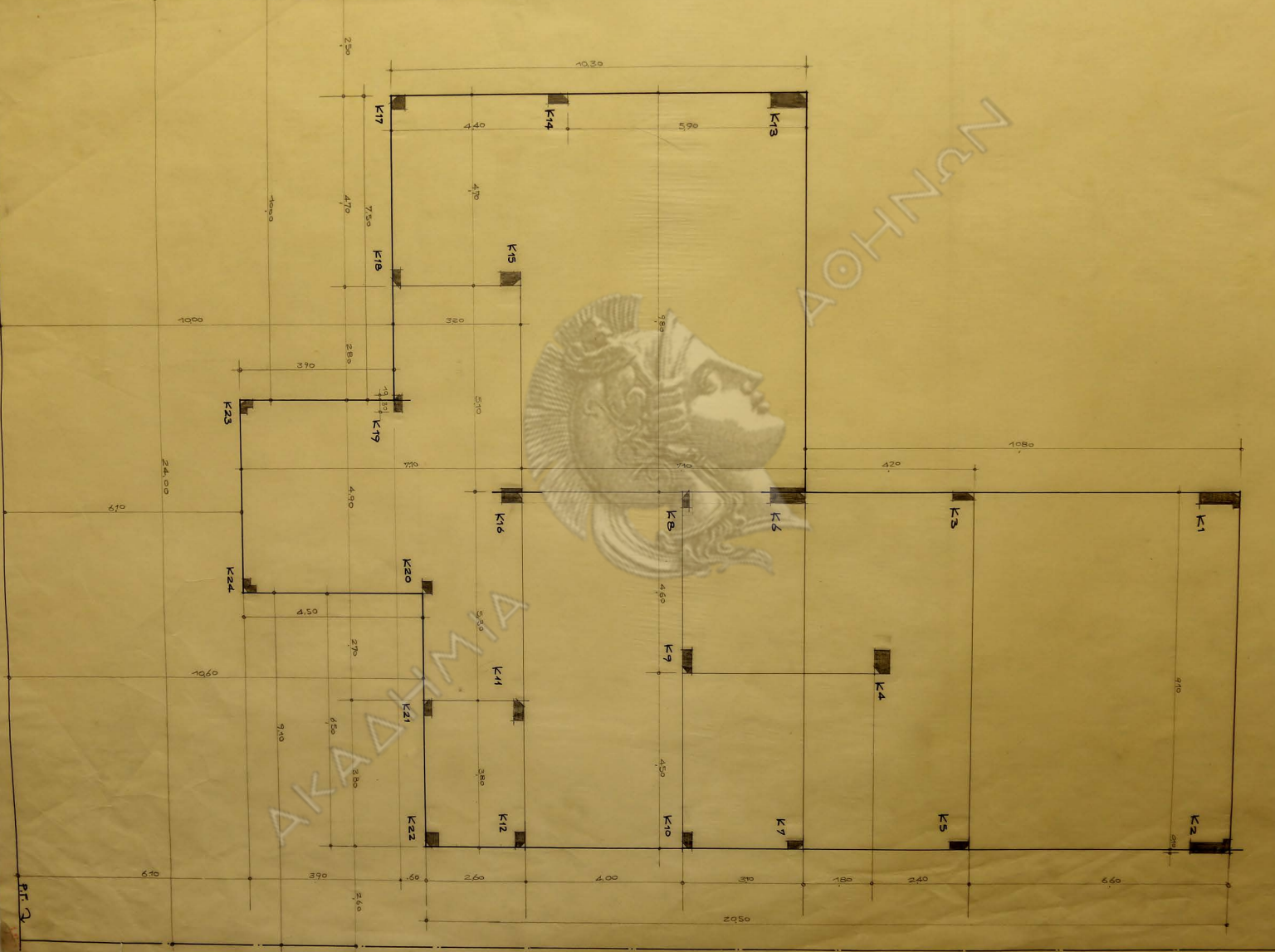
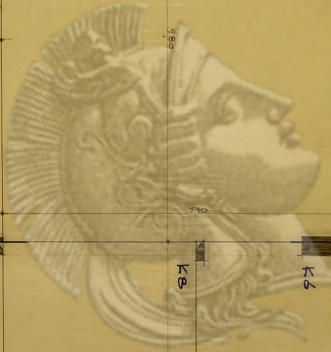

ΑΚΑΔΗΜΙΑ

ΑΘΗΝΩΝ

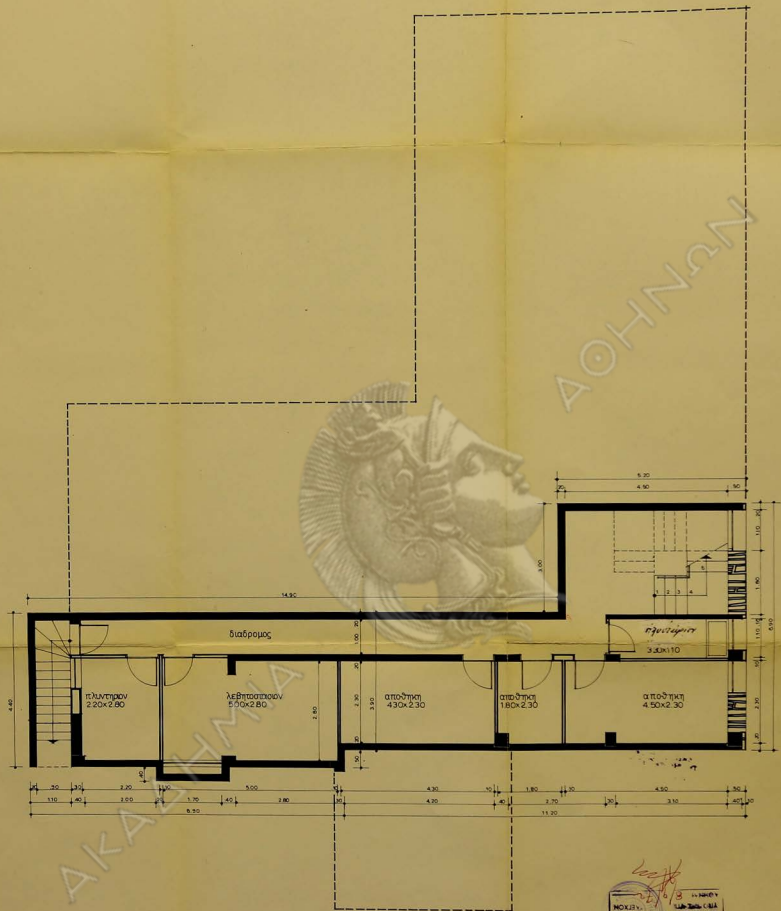

ΑΚΑΔΗΜΙΑ



ΚΩΔΙΚΟΣ ΔΕΛΤΑ
 890.440+2.20.40.60+11.20.3.30+5.90.3.00. 99.28.12
 + 2.30

ΜΑΡΙΑ ΜΑΡ. ΣΕΡΔΑΡΗ
 ΑΡΧΙΤΕΚΤΟΝ
 ΟΜΟΤΥΠΟΣ ΣΑΡΤ
 ΑΘΗΝΑ
 ΚΑΙ ΠΡΩΤΟΤΑΡΙΟΥ ΣΕ ΑΣΤ. Γ.
 960.700.1.2

οικία κ. Πρωτοταρίου
 ΟΤ. 40 Φιλοδέτη

2

κλίμαξ 1:50
 κατοψής υπογειου
 αρχιτεκτων: Μπεράκη

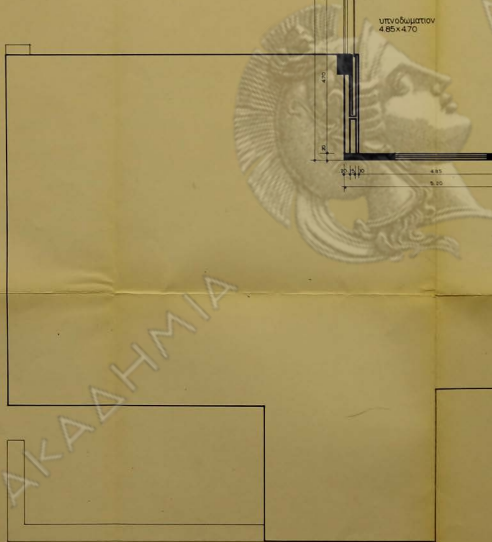
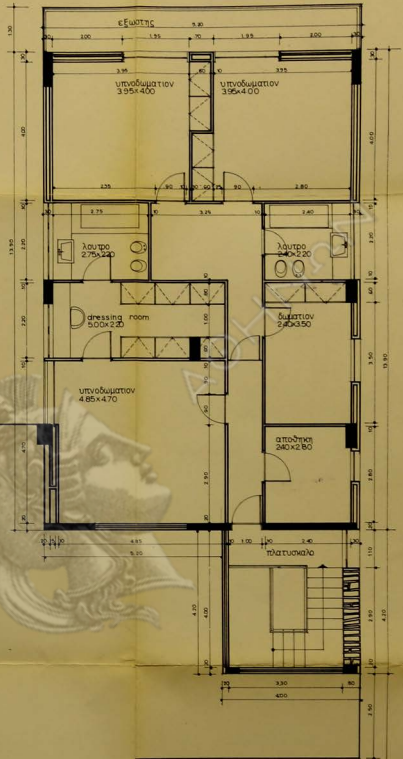

ΕΜΒ. ΟΡΘΟΓΩΝ. 1
 4.00x3.00x13.50 = 144.00 m³
 Α. 3.25
 4.70x11 m³

ΥΠΟΚΕΙΤΑΙ ΕΙΣ ΤΗΝ ΕΥΡΩΠΑΪΚΗΝ ΑΓΟΡΑΝ
 Ε.Π.Σ. 1974-1979
 ΑΡΙΘΜΟΣ 1/82



ΜΑΡΙΑ ΜΑΡ. ΣΕΡΑΦΗΜ
 ΑΡΧΙΤΕΚΤΟΝΟΣ
 ΑΡΙΘΜΟΣ 1/82
 ΑΡΙΘΜΟΣ 1/82
 ΑΡΙΘΜΟΣ 1/82

οικια κ. Πρωτονοταριου
 Ο.Τ. 40 Φιλοθετη



κλιμαξ 1:50
 κατοφης οροφου
 αρχιτεκτων. Αλεξοπουλου

ΑΘΗΝΩΝ

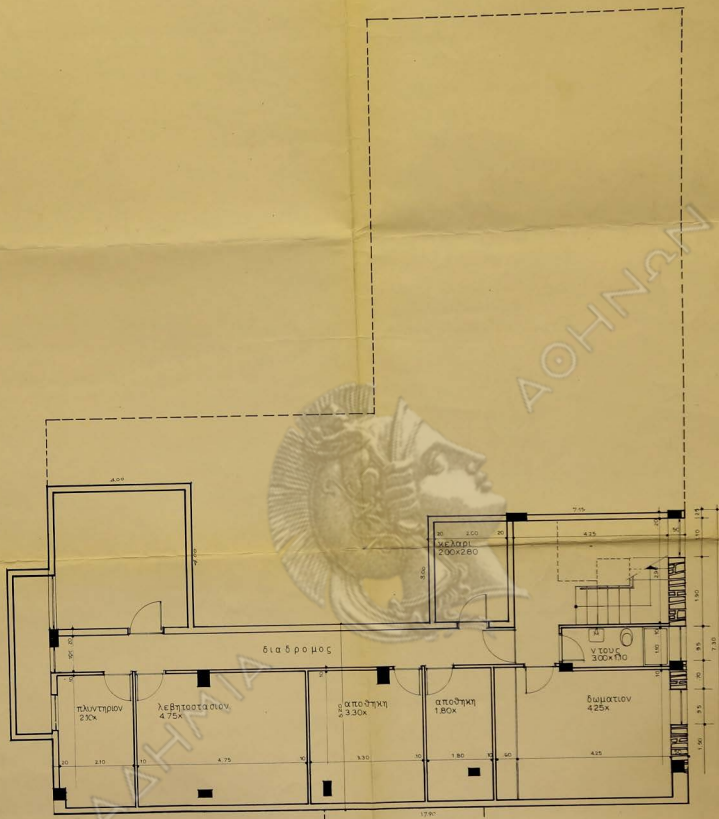

ΑΚΑΔΗΜΙΑ

ΓΕΩΓ. ΕΜΒΛΩΝ Μτ. 130.53
 Ημερομηνία 15-4-1972
 Υπογραφή *[Signature]*

ΝΙΚΟΛΑΟΣ ΔΗΜ. ΕΠΙΣΤΑΚΗΣ
 Αρχιτέκτονας
 ΑΘΗΝΑΙ
 Αρ. Μητρώου Π.Α.Π. 2027 Πλ. Βουλ. 35
 Αρ. τηλ. 724.172

ΝΙΚΟΛΑΟΣ ΔΗΜ. ΕΠΙΣΤΑΚΗΣ
 Αρχιτέκτονας
 ΑΘΗΝΑΙ
 Αρ. Μητρώου Π.Α.Π. 2027 Πλ. Βουλ. 35
 Αρ. τηλ. 724.172

[Signature]

οικία κ. Πρωτονοταριου
 Φιλοθέη 15-9-72

κλίμαξ 1:50
 κατοφής υπογειου
 αρχιτεκτων-ΝΒαλομακης

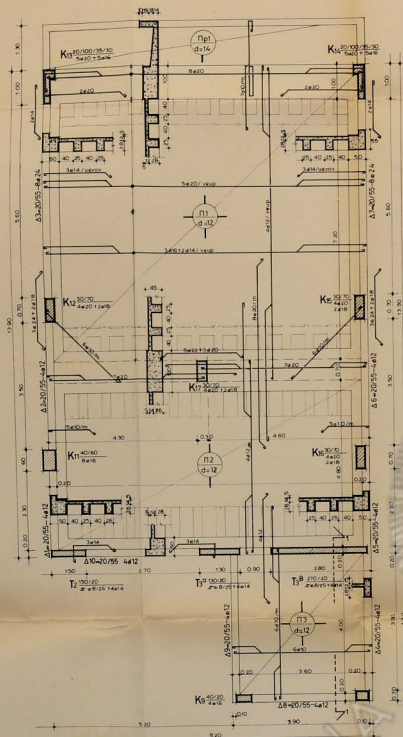

ΓΕΝΙΚΟΣ ΣΙΣ ΔΩΜΟΥ
ΕΚΤΟΣ ΕΞΩ ΑΛΛΗΣ ΑΝΑΒΕΒΑΤΑ

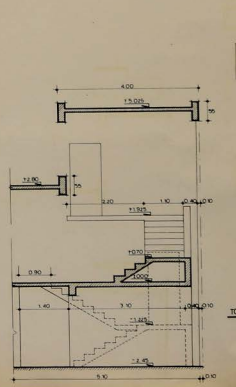
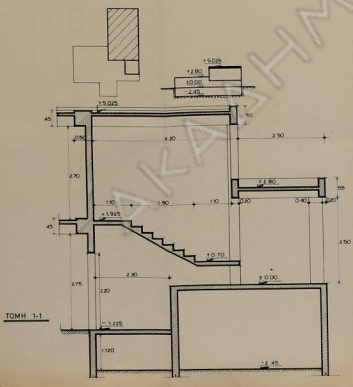
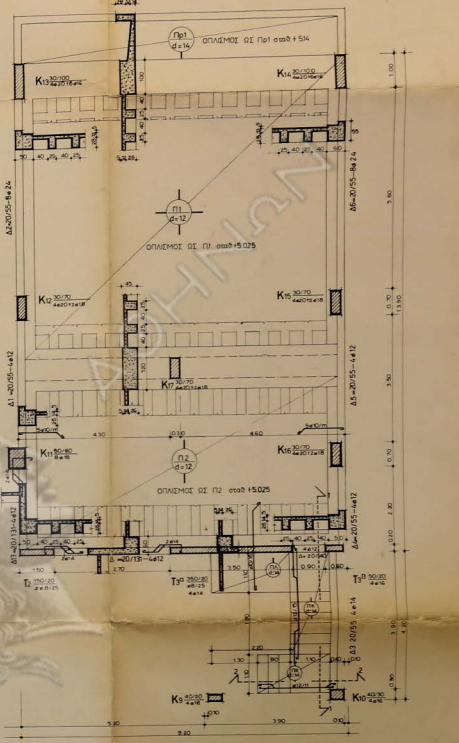
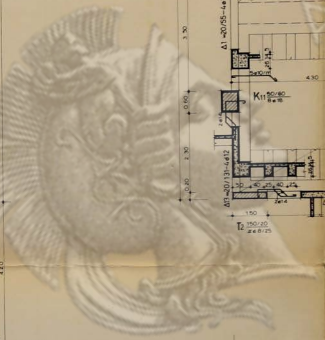

ΠΑΡΑΡΤΗΤΑ ΒΟΗΘΗΜΑΤΩΝ

- ΒΟΡΦΑ 1 ΜΩΝ ΒΑΡΟΣ 20% ΕΠΙΡ 1.800 Μ²
- ΑΡΧΙΤΕΚΤΟΝΙΚΟ 2.800,-
- ΣΥΝΘΕΣΗ ΤΩΝ ΠΛΑΝΩΝ 210 Μ²
- ΚΑΤΑΣΤΑΣΙΑΣ 340,-
- ΜΟΝΩΣΗ ΠΛΑΝΩΝ ΔΩΜΑΤ 170,-
- ΕΤΕΡΑ ΔΙΑ ΜΕΤΡΗΣΕΩΝ 80,-
- ΟΙΚΟΔΟΜΙΚΑ ΣΥΣΤΗΜΑΤΑ ΝΟΡΜΑΝ 200,-
- ΑΒΑΤΩΜΑΤΑ 100,-
- ΕΚΚΛΙΣΗ ΚΑΙ ΜΑΚΡΑΝ 300,-
- 2 ΡΟΔΙΝΕΣ ΕΚΠΡΟΣΩΠΩΣΕΙΣ 8.160,-
- 3 ΒΑΡΕΣ ΟΠΙΣΘΟΝΕΣ 1.800,-
- 4 ΕΣΩΤΕΡΙΚΟΙ ΕΝΤΕΛΕΣΤΕΣ 4.004,-
- 5 ΕΠΙΤΡΟΠΗΝ ΤΑΞΙΣ ΕΣΩΤΕΡΩΝ 45.100 Μ²

ΥΠΟΚΕΙΤΑΙ
ΓΙΑ ΤΙΣ
ΑΝΑΓΝΩΣΤΕΣ

21/1/72
[Signature]

ΑΝΤΩΝΙΟΣ Α. ΛΕΓΚΑΚΙΣ
ΠΡΩΤΟΤΥΠΟΣ ΜΗΧΑΝΙΚΟΣ
ΕΠΙΧΕΙΡΗΣΙΑΣ Ε.Α.Κ. ΕΣΤΡΑΤΕΥΣΗΣ
ΤΟΞΟΤΑ 7 ΑΡ. ΜΗΤ. 02.415.
ΤΗΛ. 483.000

οικοδομη: πρωτονοταριου
Ο.Τ. 40 Φιλοθέη

ξυλοδομη πλακων
σταθ. + 5.025
σταθ. + 1.925

κλίμα	παρατηρησι	μελέτη	αρχιτεκτον
1:50	10/10/72	11/1/72	Σ 3
τεχνικός γραφείο	εργαστήριο	αρχιτεκτον	02/13
κωδ. 42	αριθ. 60		

