

ΚΑΤΩΦΙΣ

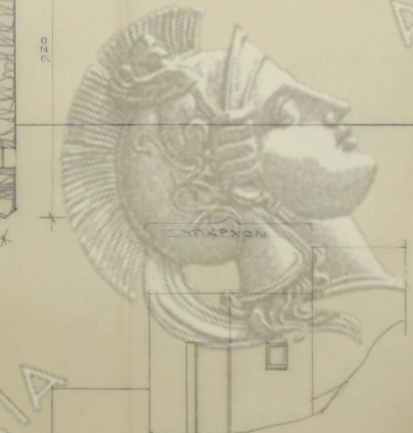

ΔΥΤΙΚΗ ΟΥΙΣ

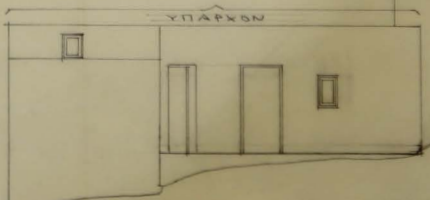

ΒΟΡΕΙΑ ΟΥΙΣ

ΕΠΙΣΚΕΥΗ ΔΙΚΙΑΣ ΜΑΡΙΑΣ-ΔΙΚΑΤ. Π. ΠΡΩΤΟΜΑΡΤΙΟΥ
 ΧΩΡΙΟΝ ΚΑΙ ΤΡΟ ΕΘΙΝ ΑΠΟΛΛΩΝΙΑΣ - ΣΙΦΝΟΥ
 ΕΛ. 1/50
 ΣΧΕΔΙΟΝ ΥΠΑΡΧΟΥΣΗΣ ΚΑΤΑΣΤΑΣΕΩΣ

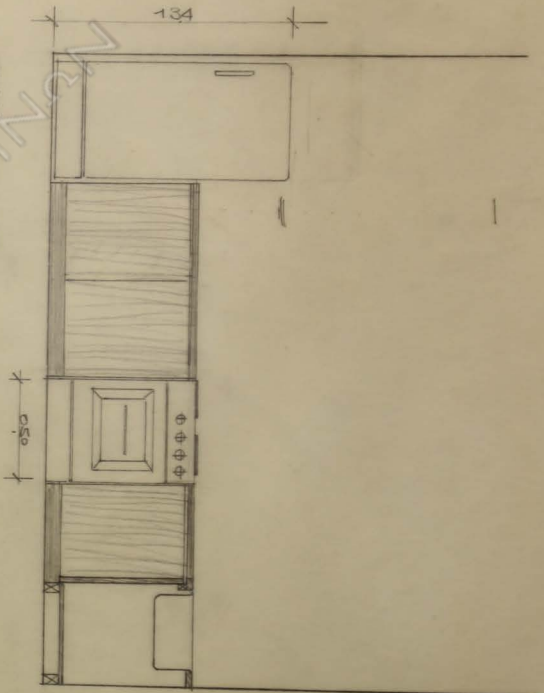

ΟΜΙΣ ΚΑ. 1/20

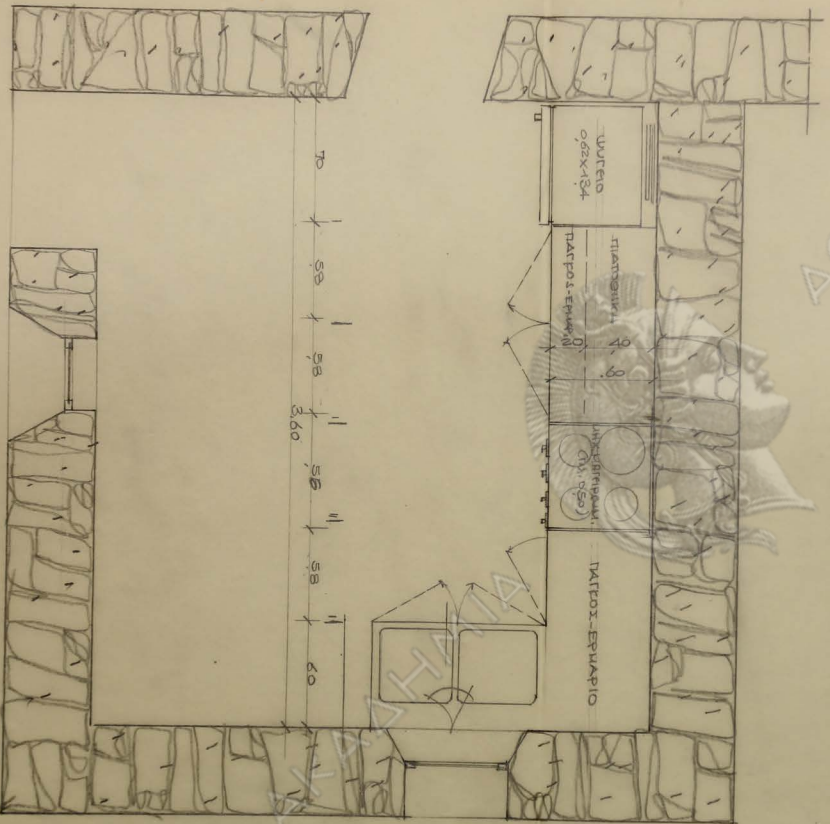

ΚΑΤΟΨΙΣ ΚΑ. 1/20

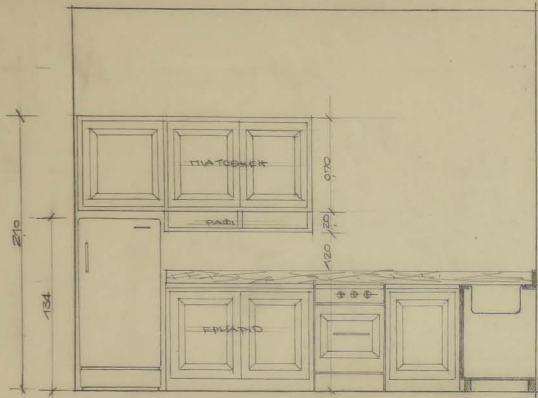

ΟΨΙΣ ΚΑ. 1/20

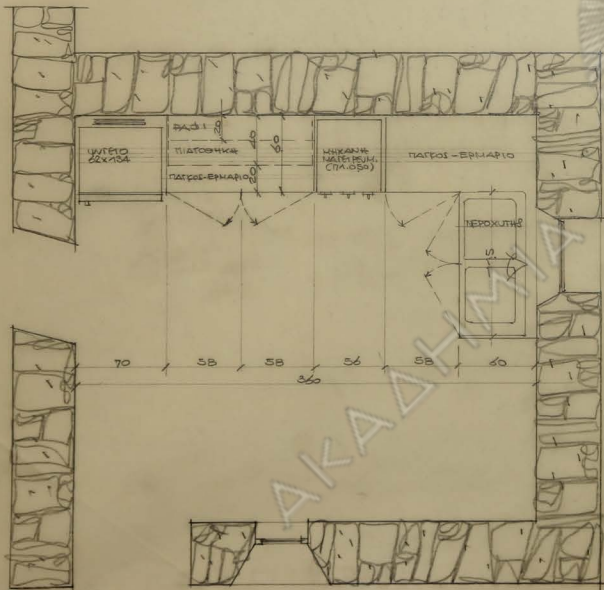

ΚΑΤΟΨΙΣ ΚΑ. 1/20



ΑΟΗΝΩΝ

ΑΚΑΔΗΜΙΑ

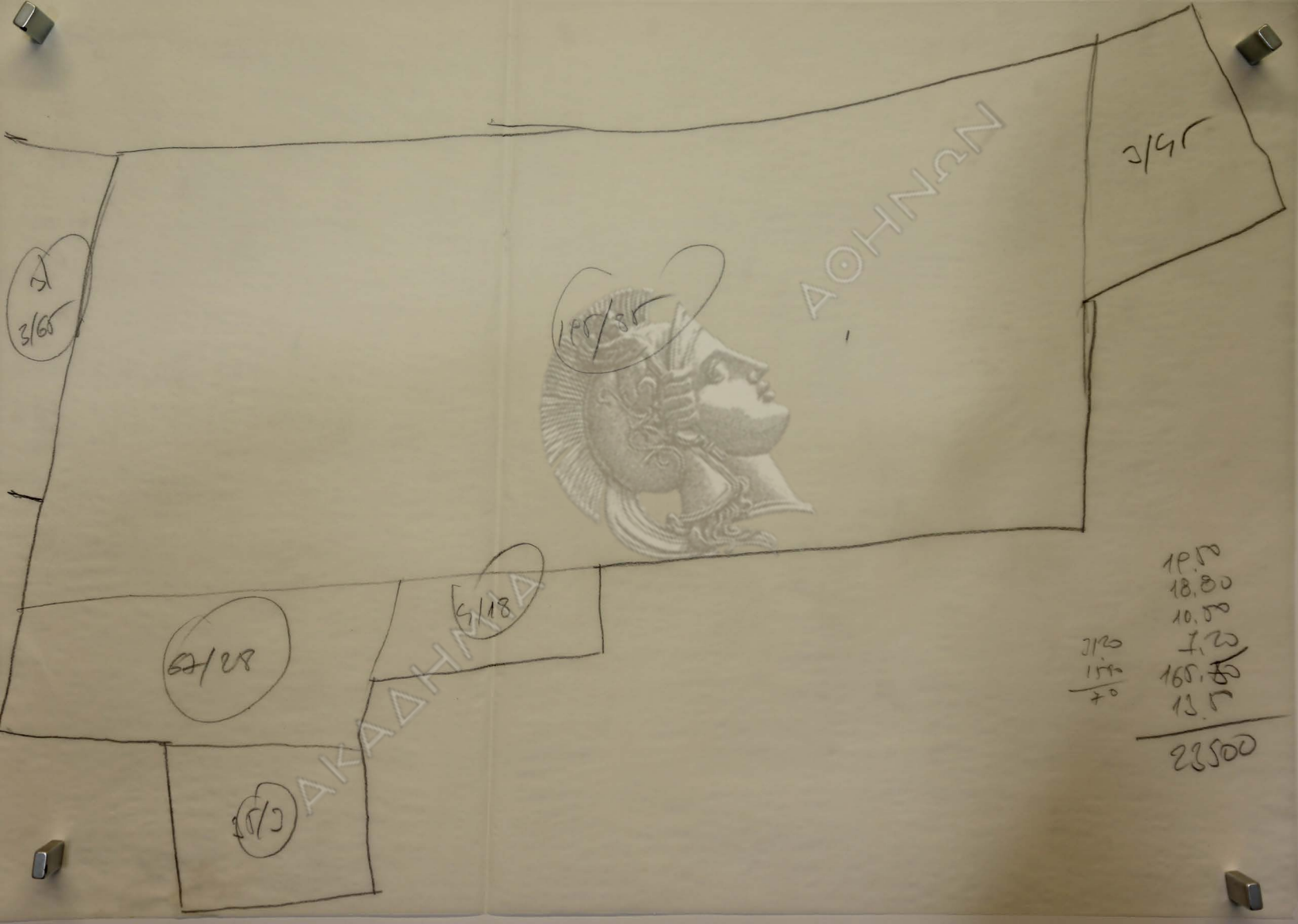

AKAΔHMA

	19.50
	18.80
	10.50
	7.20
3/13	165.85
15/5	13.5
70	
	<hr/>
	23500

wopla sigofu

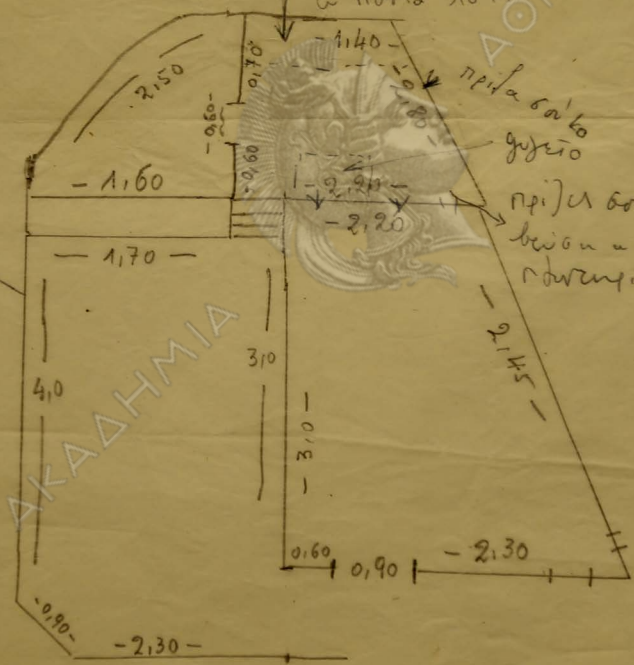

AKADHMIA

ΔΟΧΗΜΝ

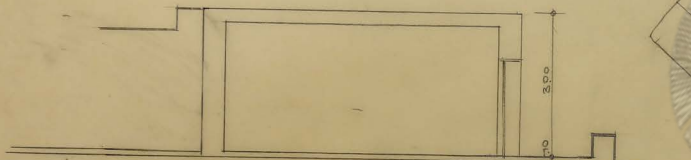

ΤΟΜΗ 1/50

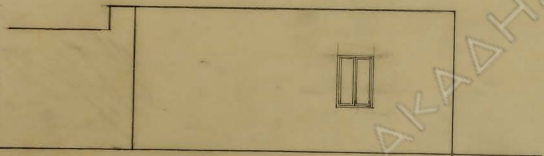

ΑΝΑΤΟΛΙΚΗ ΟΥΣΙΑ 1/50

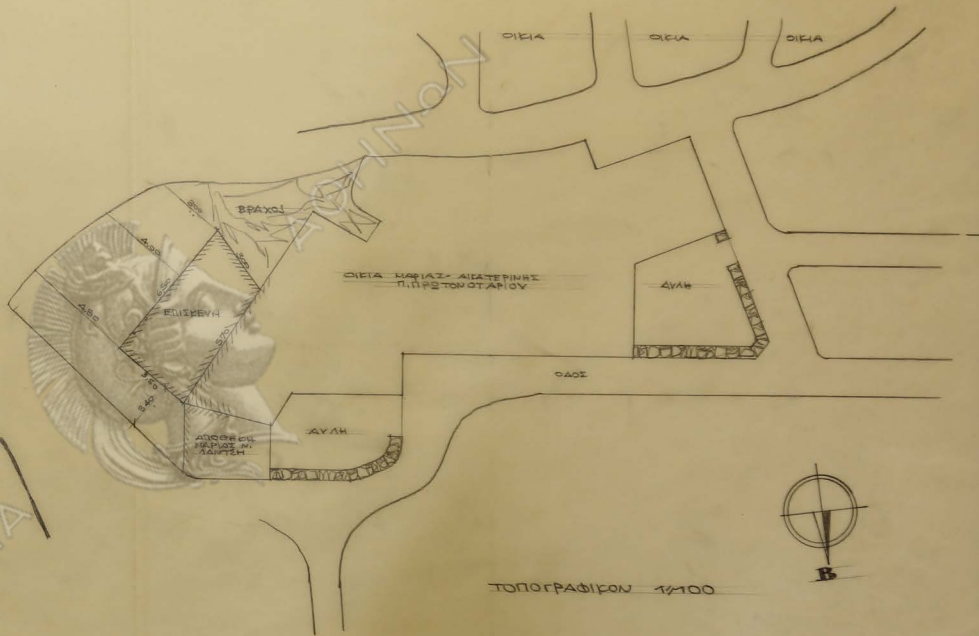

ΤΟΠΟΓΡΑΦΙΚΟΝ 1/100

ΕΠΙΣΕΥΗ
 ΛΙΘΟΤ. ΚΑΡΙΑΣ-ΑΙΚΑΤΕΡΝΗΣ Π. ΠΡΟΣ ΤΟΥΣ ΤΑΡΙΟΥΣ
 ΕΣΙ ΧΕΡΙΟΝ ΚΑΙ ΤΡΟ ΚΟΙΝΟΤ. ΑΠΟΛΑΞΙΑΣ - ΣΙΔΝΟΥ
 ΚΑΙΝΑΣ 19100 1/50 ΣΗΜΕΙΩΜΕΝΟΣ

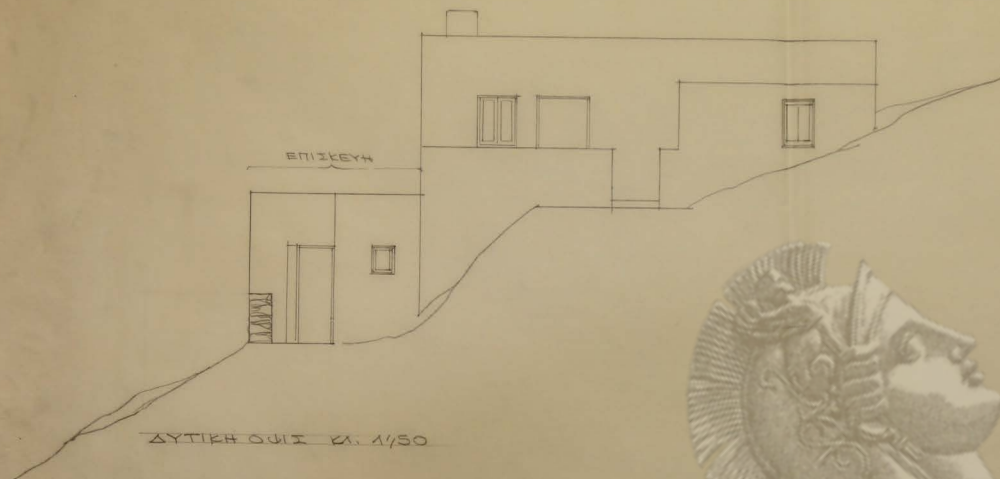

ΔΥΤΙΚΗ ΟΥΣΙΑ ΚΑΙ 1/50

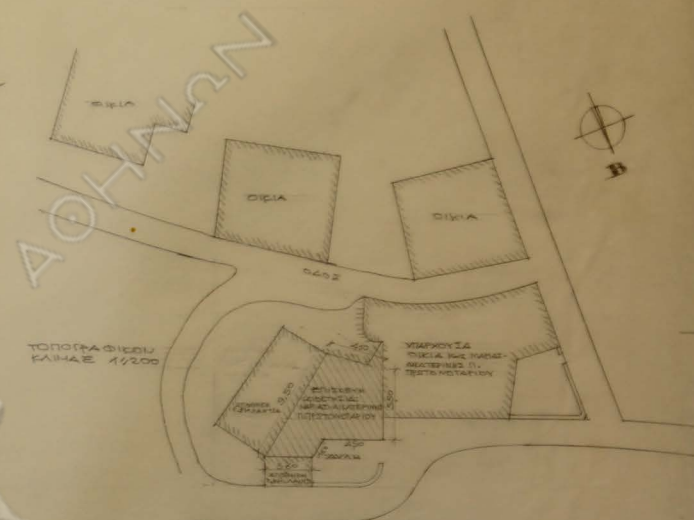

ΤΟΠΟΓΡΑΦΙΚΟΝ ΚΑΡΤΑΝ 1/200

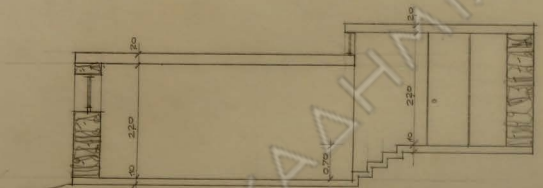

ΤΟΜΗ ΚΑΙ 1/50

- ΥΠΟΜΝΗΜΑ:
 1. ΕΜΒΛΑΘΟΝ ΟΠΟΙΟΥΝΤΟΣ
 2. ΟΡΟΙ ΚΟΜΗΣΕΩΣ: ΟΙ ΔΙΑΤΟΧΑΙ ΑΠΟ 15-6-1968 Σ.Α.
 Π=Ζ Ε=Β Ε=100 ΜΕΤ.
 3. ΔΙΟΙΚΗΤΙΚΟΙ ΣΥΜΒΟΛΑΙΟΙ
 ΣΥΜΒΟΛΑΙΟΓΡΑΦΟΣ ΣΙΦΝΟΥ ΝΙΚΟΛΑΪΟΣ Γ. ΛΕΜΟΝΗΣ
 4. ΚΑΛΥΠΤΕΙ ΒΑΤΕΙ ΚΟΜΕΤΡΟΥ ΑΡΧΑΙΩΣ.

ΕΠΙΣΚΕΥΗ ΟΙΚΙΑΣ ΜΕ ΜΑΡΙΑΣ-ΑΝΑΤΕΡΝΗΣ ΠΛΗΡΕΣΟΝΤΑΡΙΚΗΣ
 ΕΙΣ ΧΩΡΙΟΝ ΚΑΙΤΡΟ ΚΟΙΝ. ΑΠΟΛΛΩΝΙΑΣ - ΣΙΦΝΟΥ
 ΚΑΙΤΑΞ 1/50 ΚΑΙΤΡΟ 1/200

ΑΟΗΝΑΝ

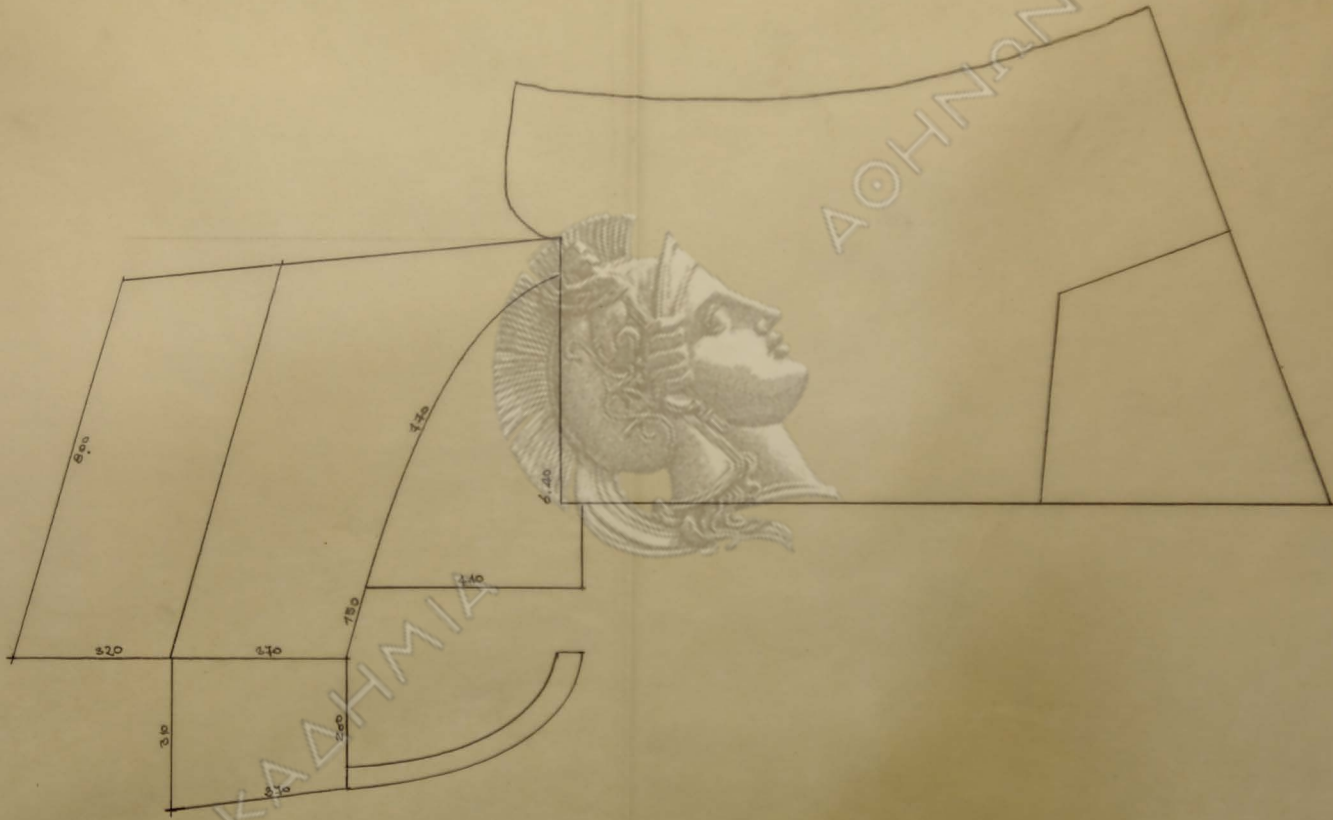

ΑΚΑΔΗΜΙΑ

IB 1/50

ΠΡΟΤΥΠΗ ΔΕΥΤΕΡΟΒΑΘΜΙΑΣ ΟΥΔ

ΒΕΛΤΥΣΤΗ ΜΕ ΠΛΑΚΙΔΙΑ ΕΩΣ 4,70'

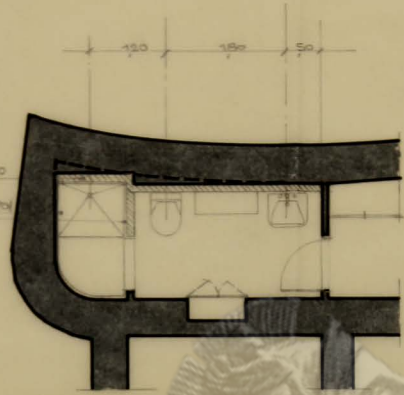

ΚΑΤΟΨΙΣ ΚΑ. 1/50

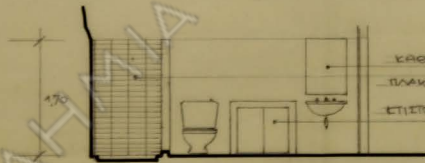

ΚΡΟΦΙΤΗΣ
ΠΛΑΚΙΔΙΑ ΜΕΧΡΙ ΥΨΟΥΣ 170
ΕΤΙΣΤΟ ΕΡΗΜΑΡΙΟ

ΟΨΙΣ ΚΑ. 1/50

ΑΘΗΝΑΝ

ΑΚΑΔΗΜΙΑ



ΤΟΠΟΓΡΑΦΙΚΟ ΔΙΑΓΡΑΜΜΑ
 ΧΕΡΙΩΝ ΚΑΙΤΡΟ ΑΠΟΛΛΩΝΙΑΣ
 ΣΙΦΝΟΣ
 ΚΙΝΗΣ 1900 ΕΜΦΑΝΙΣΤΕΡ

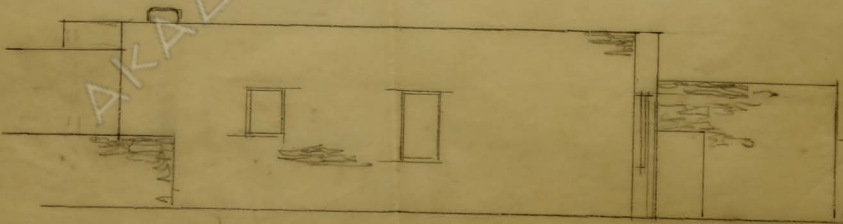
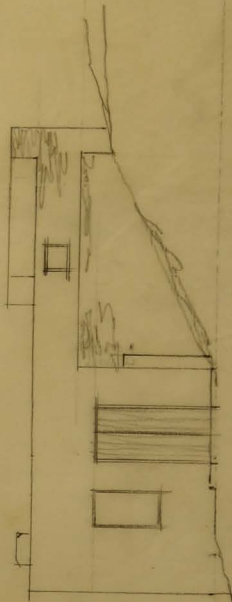
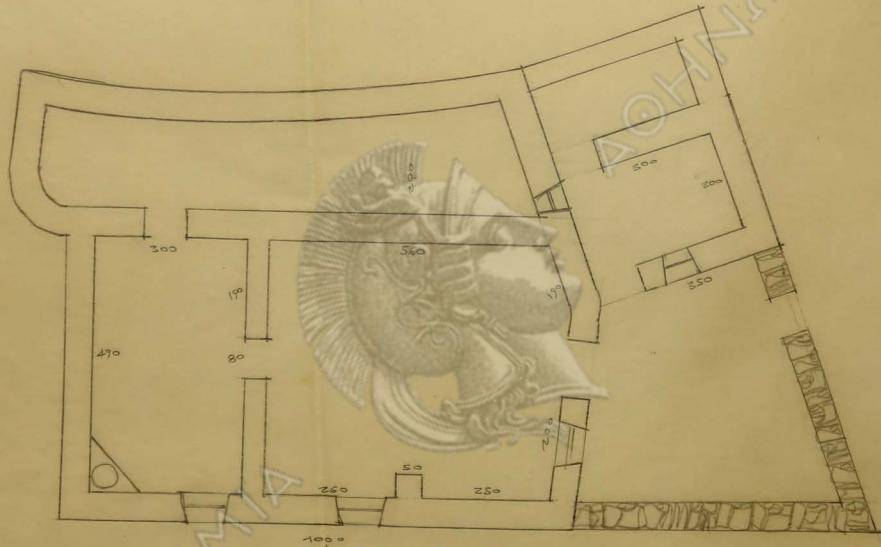



- ΥΠΟΜΝΗΜΑ:
1. ΕΜΒΛΑΤΟΝ ΟΠΟΡΕΔΟΥ*
 2. ΟΡΘΟ ΔΟΚΙΜΗΣΤΗ, ΔΙΑΤΟΥ ΑΠΟ 15-6-1968 Β.Δ.
ΠΕ 6 Β=8 Ε= 100 ΜΤ.
 3. ΑΡΙΘΜΟΣ ΣΥΜΦΩΛΙΟΥ*
 4. ΣΥΜΒΟΛΑΙΟΓΡΑΦΟΣ ΣΙΣΜΟΥ
 5. ΚΑΛΥΨΗ ΒΑΣΕΙ 10 ΜΕΤΡΟΥ ΛΕΡΙΑΟΣ

ΕΠΙΣΚΕΥΗ ΙΔΙΟΥΣΤ. ΜΑΡΙΑΣ-ΑΙΚΑΤ. Π. ΠΡΩΤΟΝΟΤΑΡΙΟΥ
 ΧΩΡΙΟΝ ΚΑΣΤΡΟ ΚΟΙΝ. ΑΠΟΛΟΜΕΝΙΑΣ - ΣΙΦΝΟΥ
 ΚΛ. 1/200 ΤΟΠΟΓΡΑΦΙΚΟΝ

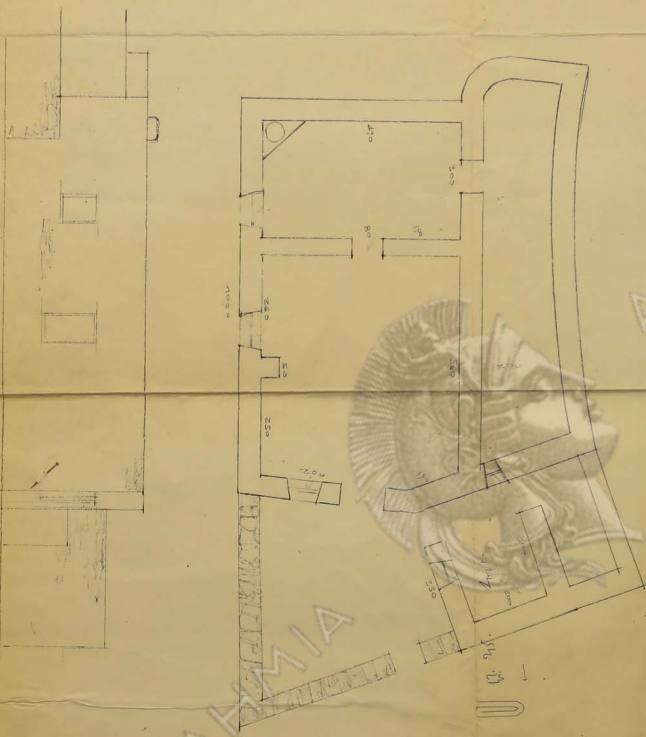

ΑΘΗΝΑΝ

ΑΚΑΔΗΜΙΑ

ΕΓΚΕΦΟΛ

10 Μάρτιο
1884



Handwritten signature

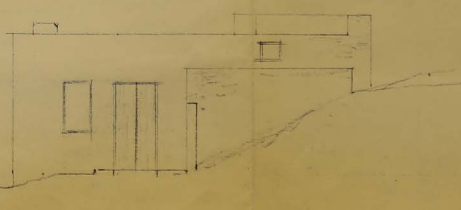

Handwritten signature
 ΝΙΚΟΛΑΟΣ ΑΝΔΡ. ΒΑΤΣΙΑΝΗΣ
 ΑΡΧΙΤΕΚΤΟΝ
 ΑΝΘΡΩΠΙΝΩΝ ΚΑΤΑ
 ΑΘΗΝΑΙ
 ΠΛΑΤΕΙΑ ΕΠΙΣΤΗΜΩΝ 22
 Τ.Κ. 115 27
 Τηλ. 210 714 79