

προσοψις

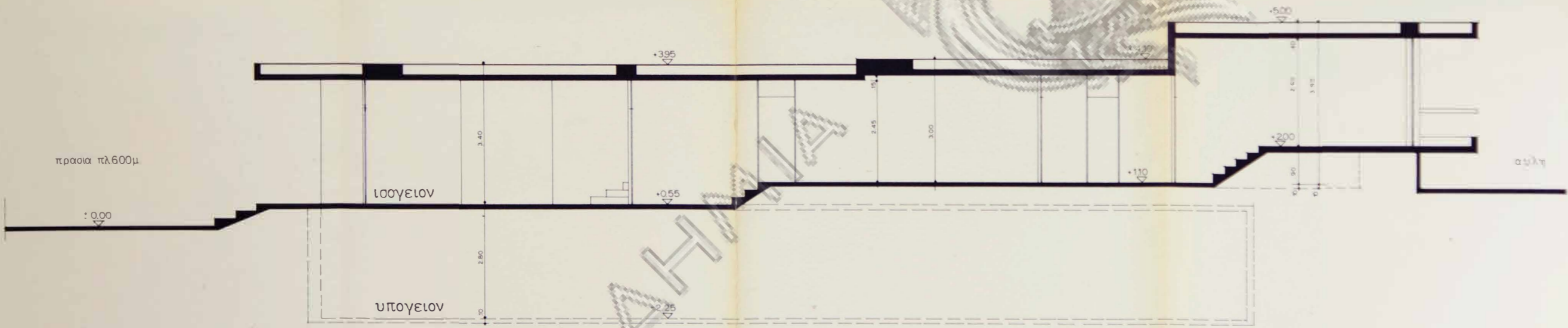

τομή α-α

ΑΚΑΔΗΜΙΑ

ΑΘΗΝΩΝ

ΕΠ.Ε.Ε.

7/7/77

Handwritten signature

ΝΙΚΟΛΑΟΣ Ν. ΒΑΛΟΑΜΑΝΗΣ
ΑΡΧΙΤΕΚΤΟΝΟΣ
ΑΘΗΝΑΙ

οικία κ. Νικη και Σοφίας Νομικού
οδός Ευριπίδου - Φιλοθέη

κλίμαξ 1:50
τομή α-α, προσοψις
αρχιτεκτων: Ν. Βαλοαμανής

4

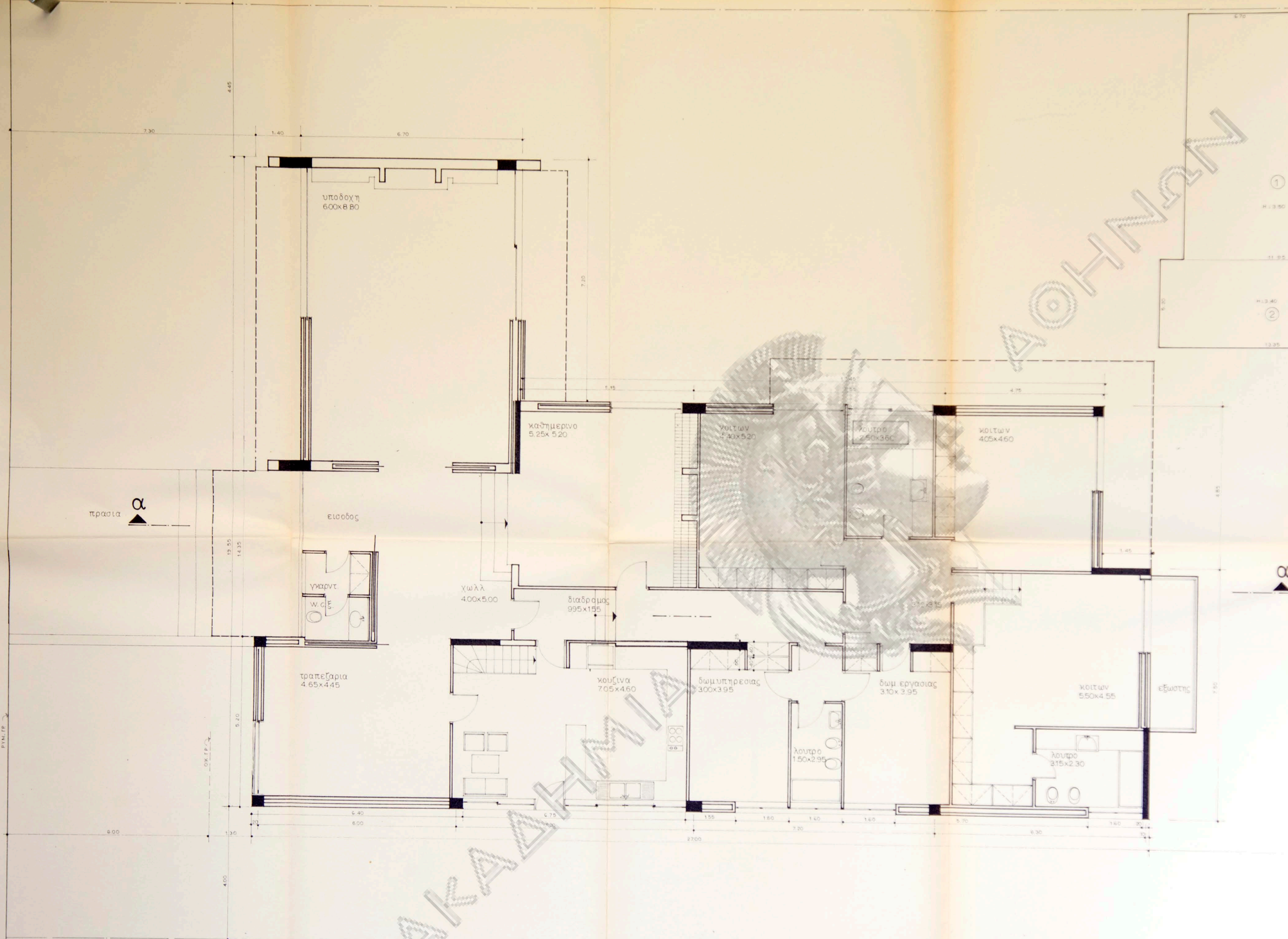

σχεδιον υπολογ.ογκου ισογειου

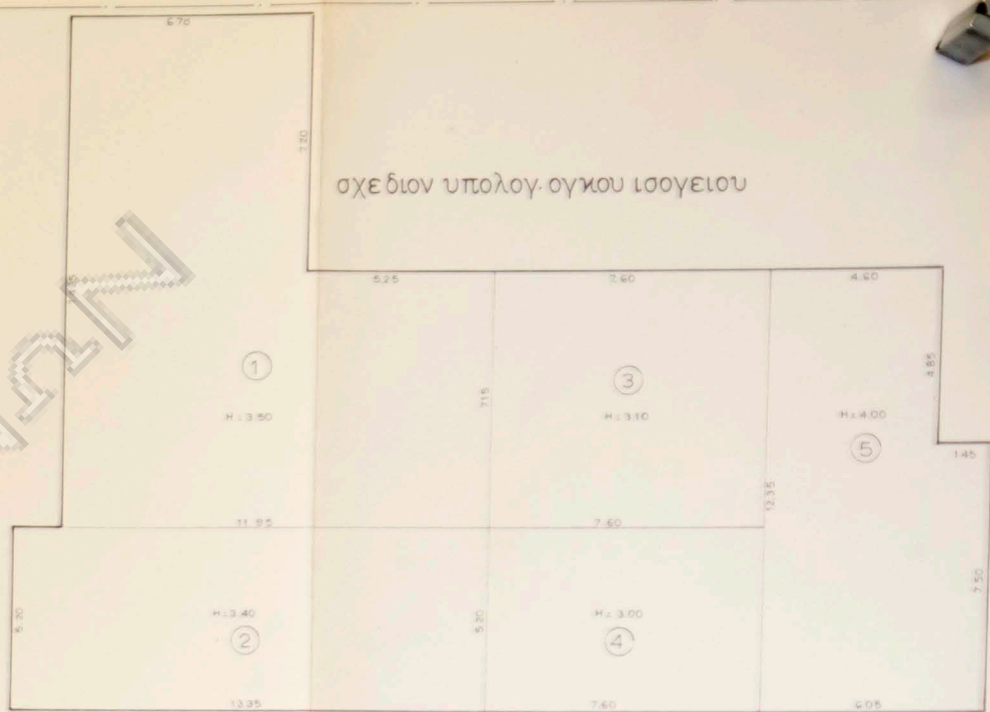

$11.85 \times 4.35 = 51.56$
 $5.25 \times 7.20 \times 3.50 = 64.58$
 $18.85 \times 5.30 \times 3.40 = 343.05$
 $7.60 \times 7.15 \times 3.10 = 168.45$
 $7.60 \times 5.20 \times 3.00 = 118.80$
 $6.85 \times 12.85 \times 1.45 \times 4.60 = 270.76$
 ΣΥΝΟΛΙΚΟ ΟΡΕΟΝ ΙΣΟΓΕΙΟΥ = 1261.68 m³

ΥΠΟΚΕΙΤΑΙ ΠΡΟΣΕΓΓΙΣΗ
 ΥΠΟ ΤΗΝ
 ΑΘΗΝΑΙ 7/7/72



ΥΠΟ ΤΗΝ
 ΑΘΗΝΑΙ

ΝΙΚΟΛΑΟΣ ΑΝΔΡ. ΒΑΛΣΑΜΑΚΗΣ
 ΔΙΠΛΩΜΑΤΟΥΧΟΣ
 ΑΘΗΝΑΙ, Πλατεία Πανεπιστημίου 25
 Τηλ. 774-170

οικια κ. Νικ. και Σοφιας Νομικου
 οδου Ευριπιδου - Φιλοθετη

κλιμαξ 1:50
 κατοψις
 αρχιτεκτων: Ν. Βαλοσαμακης



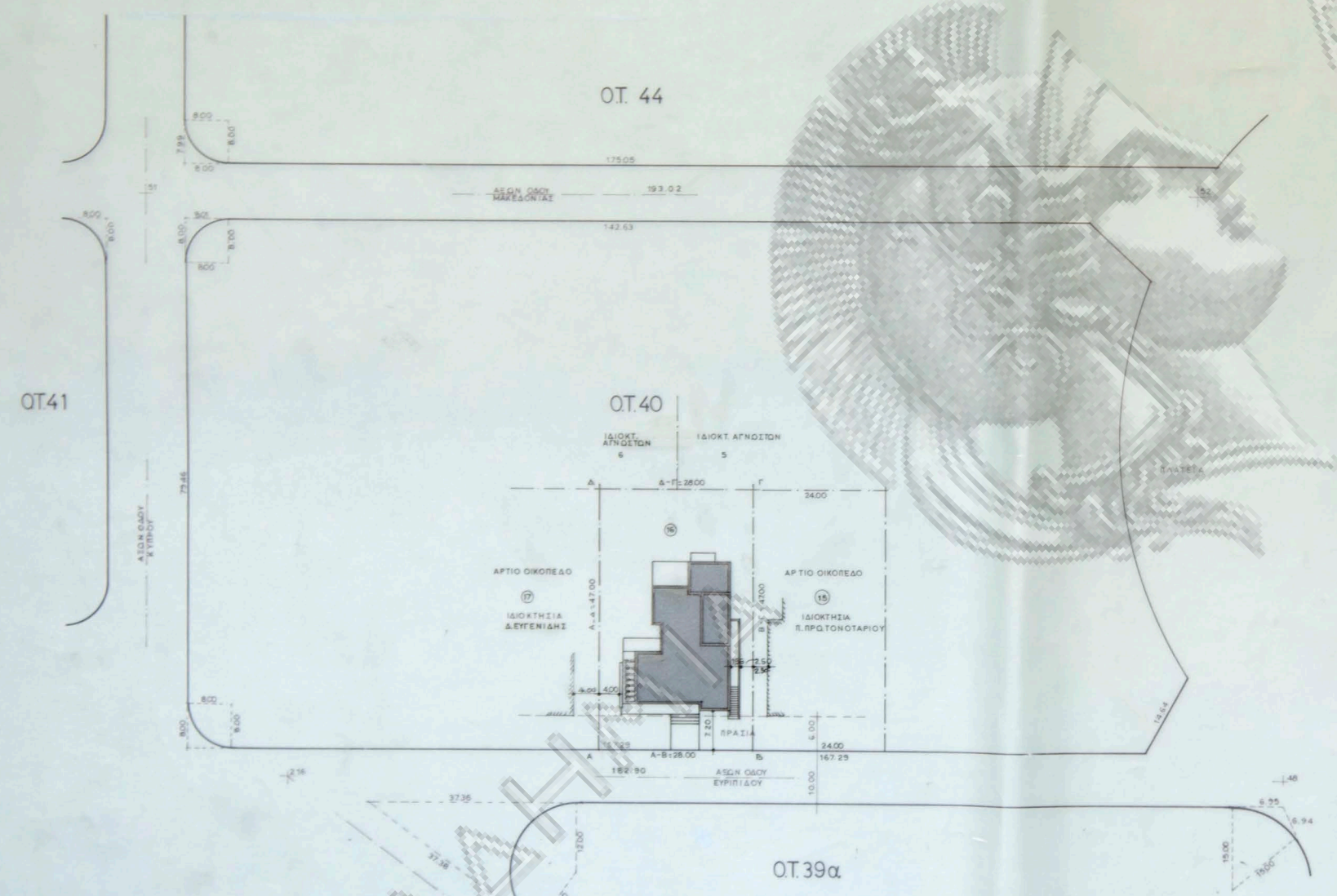
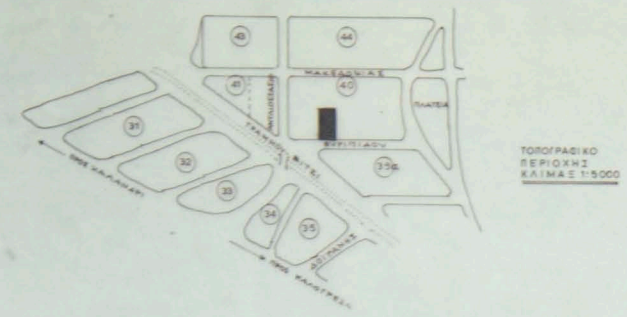

Δήλωση Υλοποιήσιμης Ορίων.
 Οι υπογραφομένοι ΠΕΡΙΚΛΗΣ ΚΩΝΣΤΑΝΤΙΝΟΣ ΝΟΜΙΚΟΣ
 ιδιοκτήτης της οικόπεδου που φαίνεται στο διάγραμμα
 αυτό με τα κομμάτια Α, Β, Γ, Δ, Α' διακρίνουν ότι τα όρια
 που έχουν υλοποιηθεί ε'ως ε' είναι ορθά
 οι διαιωνές.

ΑΡΙΘΜΟΣ ΣΥΜΒΟΛΑΙΟΥ: 3555-3556 24.1987
 ΣΥΜΒΟΛΟΓΡΑΦΟΣ: ΠΕΛΟΠΙΔΑΣ ΠΑΝΑΓ. ΑΡΧΙΤΟΣ-ΑΘΗΝΑ
 ΕΜΒΛΑΔ ΟΙΚΟΠΕΔΟΥ = 1316 κ.μ.

ΥΠΟΜΝΗΜΑ:
 Αφορά προθήκη Α και Β' οροφου εις καλώς
 υφιστάμενη οικοδομήν.

ΟΡΟΙ ΔΟΜΗΣΗΣ:
 Δ/ΜΑ 37.8.35 0.24.2094/35
 Τροποποίησ. 8.6.11Α/11.1.56
 Δ/ΜΑ 30.12.53
 Τροποποίησ. φ.ε.κ. 117/1.7.57
 Δ/ΜΑ 25.6.57
 ΠΑΛΑΙΟΙ ΟΡΟΙ ΔΟΜΗΣΗΣ
 550-15-20 Π.Ε.
 Καλώς 40%
 ε.α. 0.60
 οροφ. 3
 η.σ. 11.44
 Ησκά τών 9.6.73
 Πρω Γ.Ο.Κ. 550-15-25

ΣΗΜΕΡΑ:
 Καλώς Οροφου - Υψος και Σύστημα ως Γ.Ο.Κ. 1985

εργοδοτής : ΠΕΡΙΚΛΗΣ και ΚΩΝ/ΝΟΣ ΝΟΜΙΚΟΣ	
εργο :	Προσθήκη Α' και Β' οροφου επι υπαρχούσης οικίας (αριθμ.αδειας)
θέση :	Επι της οδου Ευρυτιδου ΟΙΚΤ. 40 - ΦΙΛΟΘΕΗ
μελετητές :	Ν.ΒΑΛΣΑΜΑΚΗΣ αρχιτεκτων ΚΩΝ ΠΑΠΑΔΗΜΑΣ πολ.μηχανικος
θέμα σχεδίου :	αριθμος σχεδίου
Τοπογραφικό	A-1
κλίμακες : 1:500	
χρονος μελετης :	ΙΟΥΛΙΟΣ 1987
υπογραφή :	σφραγίδα

Σχεδιο οικοπεδου

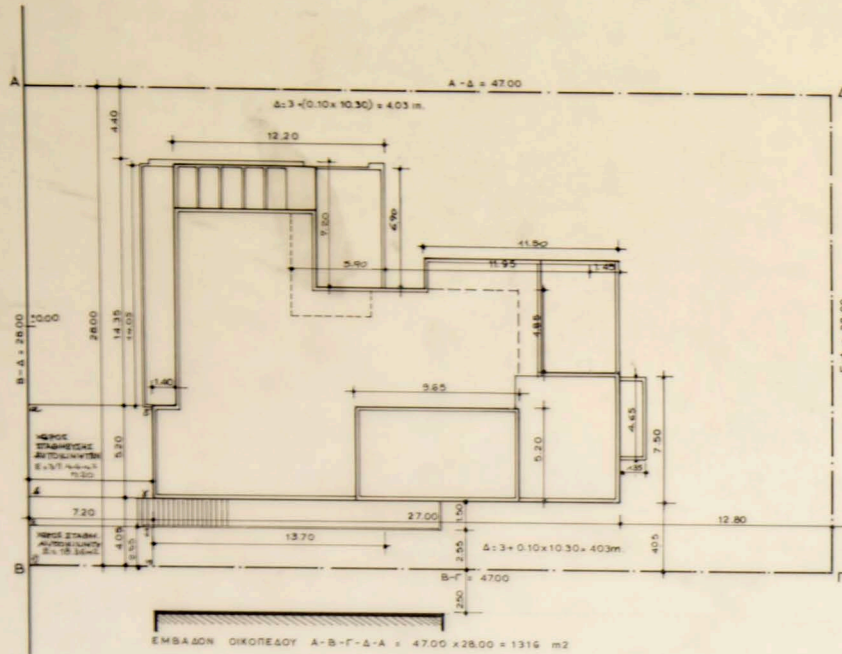

Σχεδιο καλυψης

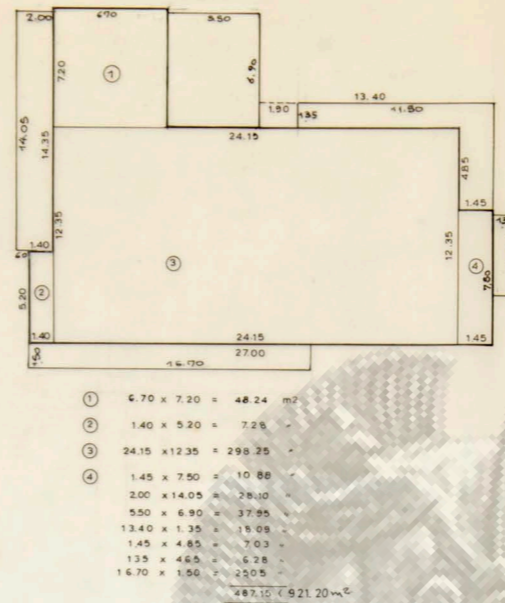

- ① 6.70 x 7.20 = 48.24 m²
- ② 1.40 x 5.20 = 7.28 m²
- ③ 24.15 x 12.35 = 298.35 m²
- ④ 1.45 x 7.50 = 10.88 m²
- 2.00 x 14.05 = 28.10 m²
- 5.50 x 6.90 = 37.95 m²
- 13.40 x 1.35 = 18.09 m²
- 1.45 x 4.85 = 7.03 m²
- 1.35 x 4.65 = 6.28 m²
- 1.670 x 1.50 = 2.505 m²

ΥΠΟΛΟΓΙΣΜΟΣ ΕΒΕΣΤΩΝ ΚΑΙ ΗΜΙΝΠΛΗΘΙΩΝ ΧΩΡΩΝ Α' ΚΑΙ Β' ΟΡΟΦΟΥ

Α' ΟΡΟΦΟΣ = 312.31 m²
 Β' >> 50.18 m²
 ΠΡΑΓΜΑΤΟΠΟΙΟΥΜΕΝΑ = 362.49 m² x 40% = 145.00 m²

Α' ΟΡΟΦΟΣ Σ = 142.31 m²
 Β' ΟΡΟΦΟΣ Σ = 142.31 m² < 145.00 m²

ΥΠΟΛΟΓΙΣΜΟΙ:

- ΚΑΛΥΨΗ:
 Επιτρεπόμενη κάλυψη: 70% x 1316 = 921.20 m²
 Πραγματική κάλυψη: 487.15 m² < 921.20 m²
- Σ Δ.
 Επιτρεπόμενη Έμμετ. Επιφάνεια: 0.60 x 1316 = 789.60 m²
 Πραγματική Έμμετ. Επιφάνεια: ΠΡΟΣΘΗΚΗ+ΥΠΑΡΧΩΝ ΙΣΟΓΕΙΟ = 423.15 m²
 ΠΡΟΣΘΗΚΗ Α' ΟΡΟΦΟΣ = 312.31 m²
 >> Β' ΟΡΟΦΟΣ = 50.18 m²
 785.64 m² < 789.60 m²
- Σ Ο.
 ΣΟ = 4 x 785.64 + 2.785.64 = 3666.32 m³
- ΗΜΙΝΠΛΗΘΙΟΙ ΧΩΡΟΙ - ΕΒΕΣΤΕΣ
 Επιτρεπόμενη Επιφάνεια: 785.64 x 40% = 314.26 m²
 Πραγματική Επιφάνεια: ΙΣΟΓΕΙΟ = 423.15 x 40 = 173.42 m²
 Α' ΟΡΟΦΟΣ = 312.31 x 30 = 968.16 m²
 Β' ΟΡΟΦΟΣ = 50.18 x 30 = 155.56 m²
 2858.64 m² < 3666.32 m³
- ΥΠΟΛΟΓΙΣΜΟΣ GARAGE.
 ΣΕΜΗΤΗΡΙΑ ΚΑΤΟΙΚΙΑ ΔΙΑΘΕΣΗ Π.Α. 12.40/Δ1 Δ.Ε.Ε. 235.0/21.42.Β1 1 ΘΕΣΗ GARAGE ΑΝΑ 250 m² = 785.64 m² / 250 = 3.142 = ΘΕΣΕΙΣ 3
 ΔΘΝ = 3 x 12.00 m² = 36.00 m²
 ΥΠΑΡΧΩΝ = α.θ.δ.α. 5.20 x 7.20 = 37.44 m² + ε.θ.δ.ε. 2.35 x 7.20 = 16.92 m²
 55.50 m² > 36.00 m²

Κατοψη Ισογειου

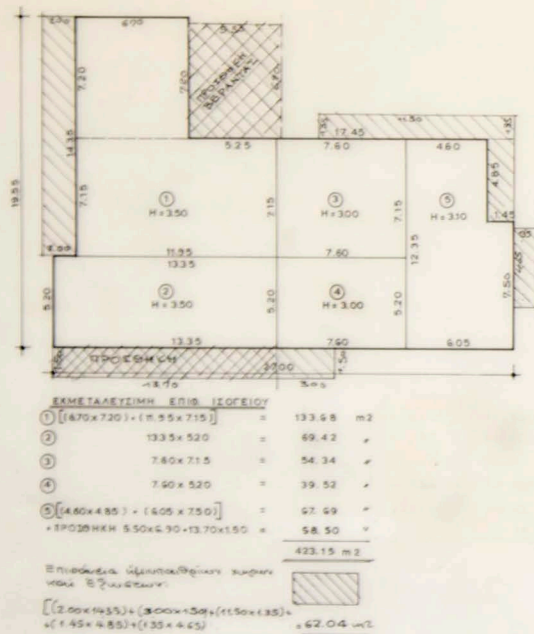

- ΕΜΜΕΤΑΛΕΥΣΙΜΗ ΕΠΙΦ. ΙΣΟΓΕΙΟΥ
- ① [(6.70 x 7.20) + (1.15 x 7.15)] = 133.68 m²
 - ② 13.35 x 5.20 = 69.42 m²
 - ③ 7.80 x 7.15 = 54.34 m²
 - ④ 7.90 x 5.20 = 39.52 m²
 - ⑤ [(4.80 x 4.85) + (4.05 x 7.50)] = 67.69 m²
 - ΠΡΟΣΘΗΚΗ 5.50 x 4.30 = 23.70 x 1.50 = 58.50 m²
- Επιφάνεια Ημιπλαθυστων χωρων και βεστωσεων:
 [(2.00 x 14.05) + (5.50 x 6.90) + (13.40 x 1.35) + (1.45 x 4.85) + (1.35 x 4.65)] = 62.04 m²

Κατοψη Α' Οροφου

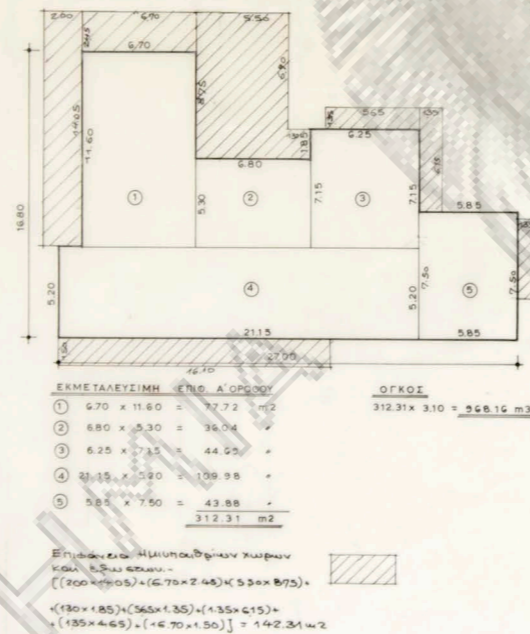

- ΕΜΜΕΤΑΛΕΥΣΙΜΗ ΕΠΙΦ. Α' ΟΡΟΦΟΥ
- ① 6.70 x 11.80 = 77.72 m²
 - ② 6.80 x 5.30 = 36.04 m²
 - ③ 6.25 x 7.15 = 44.55 m²
 - ④ 24.15 x 12.35 = 298.35 m²
 - ⑤ 5.85 x 7.50 = 43.88 m²
- Επιφάνεια Ημιπλαθυστων χωρων και βεστωσεων:
 [(2.00 x 14.05) + (5.70 x 2.40) + (5.30 x 6.75) + (1.30 x 1.85) + (3.65 x 1.35) + (1.35 x 4.15) + (1.35 x 4.65) + (1.670 x 1.50)] = 142.31 m²

Κατοψη Β' Οροφου

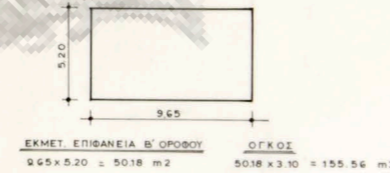

ΕΚΜΕΤ. ΕΠΙΦΑΝΕΙΑ Β' ΟΡΟΦΟΥ 5.65 x 5.20 = 50.18 m²

Όγκος για τη Συμβ. Δαπάνη

ΙΣΟΓΕΙΟ: ΒΕΡΑΝΤΑ 37.95 x 25% = 9.49 m² x 40 = 38.91 m³
 ΚΛΙΜΑΞ 20.55 m² x 40 = 84.25 m³
 423.16 m³

Α' ΟΡΟΦΟΣ 968.16 m² >>
 Β' ΟΡΟΦΟΣ 155.56 m² >>
 ΣΥΝΟΛΟ 1246.48 m³

Σχηματική τομή

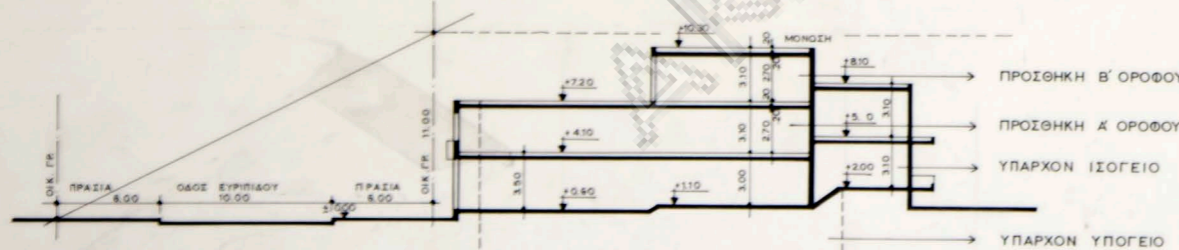



ΑΘΗΝΩΝ

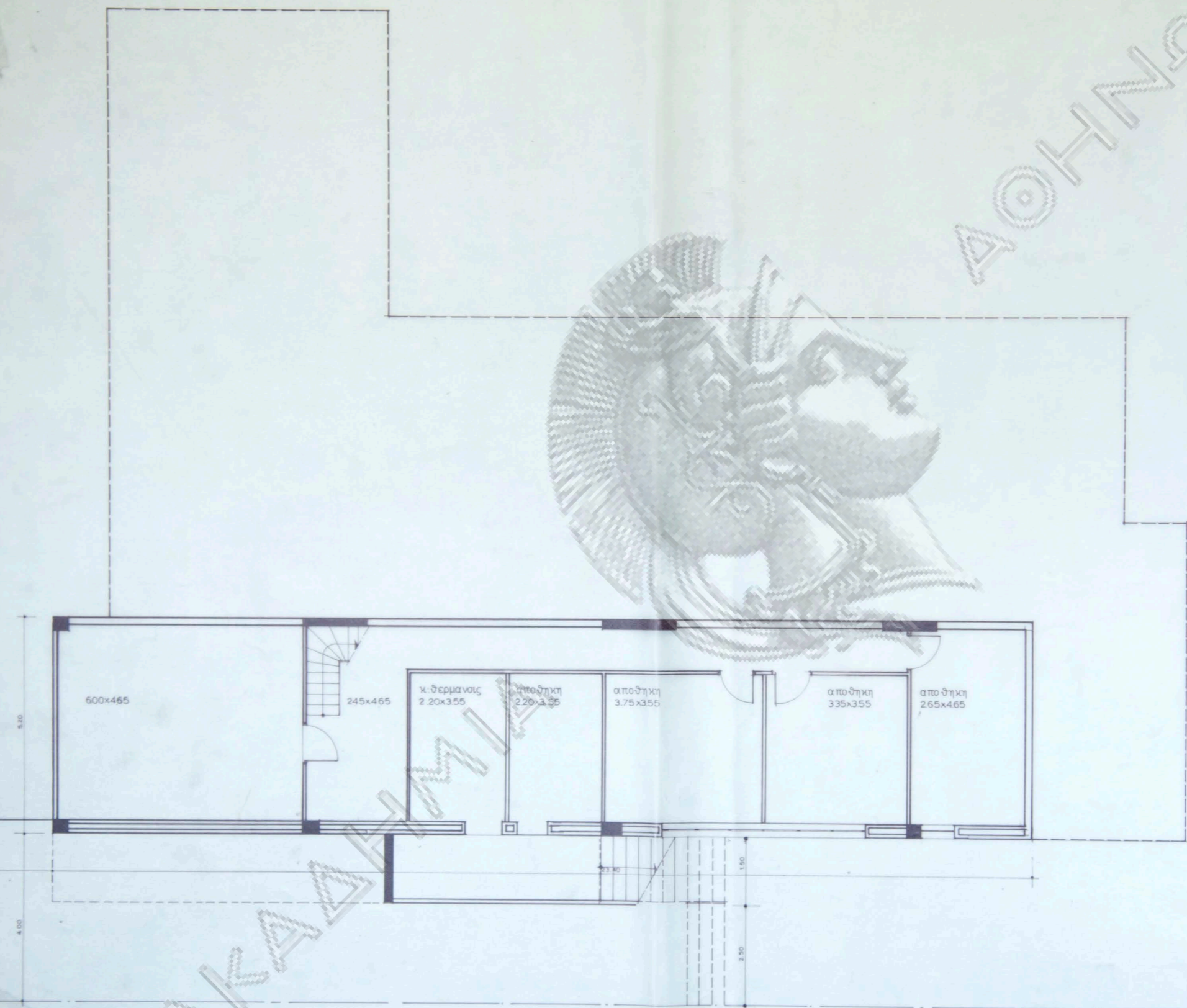

ΑΚΑΔΗΜΙΑ

εργοδοτής : ΠΕΡΙΚΛΗΣ και ΚΩΝ/ΝΟΣ ΝΟΜΙΚΟΣ	
εργο : Προσθήκη Α' και Β' ορόφου επι υπαρχούσης οικίας (αριθμ.αδείας)	
θέση : Επi της οδου Ευρυπιδου ΟΙΚ.Τ. 40 - ΦΙΛΟΘΕΗ	
μελετητες : Ν.ΒΑΛΣΑΜΑΚΗΣ αρχιτεκτων ΚΩΝ.ΠΑΠΑΔΗΜΑΣ πολ.μηχανικος	
θεμα σχεδιου :	αριθμος σχεδιου
Κατοψη υπαρχ.Υπογειου	A-3
κλιμακες : 1:50	
χρονος μελετης :	ΙΟΥΛΙΟΣ 1987
υπογραφη	σφραγιδα

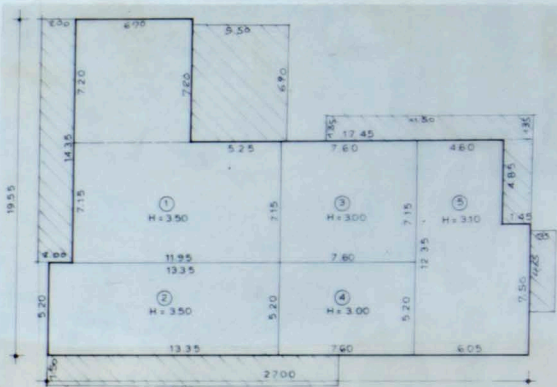
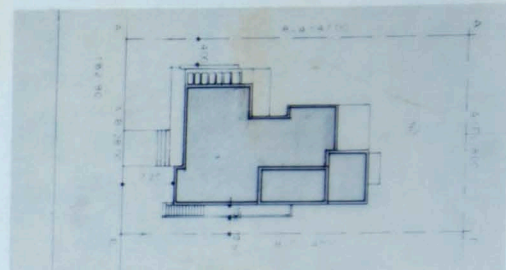
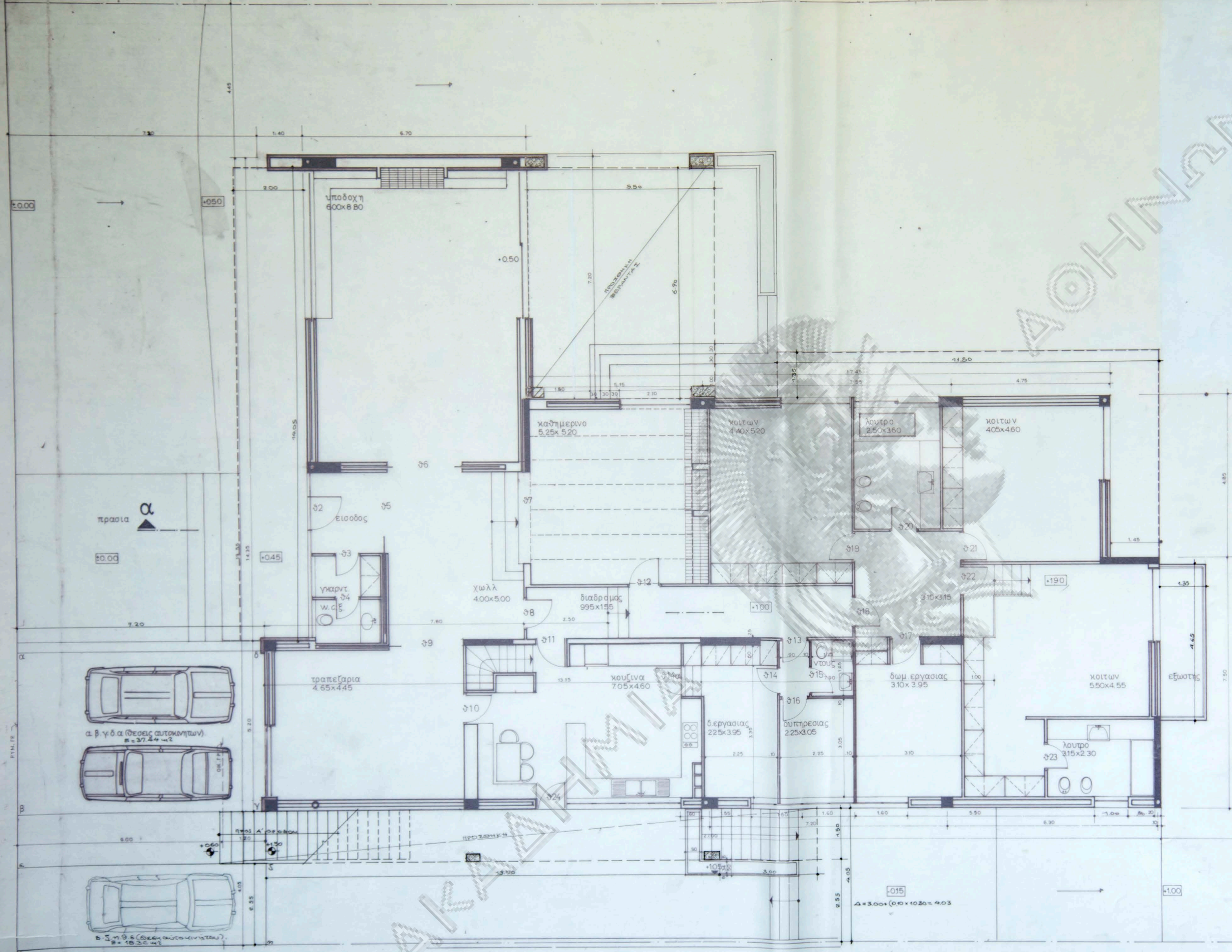

εργοδότης : ΠΕΡΙΚΛΗΣ και ΚΩΝ/ΝΟΣ ΝΟΜΙΚΟΣ

εργο : Προσθήκη Α' και Β' ορόφου επί υπαρχούσης οικίας (αριθμ.αδείας)

θεση : Επί της οδού Ευρυπίδου ΟΙΚ.Τ. 40-ΦΙΛΟΘΗ

μελετητές : Ν.ΒΑΛΣΑΜΑΚΗΣ αρχιτεκτων
 ΚΩΝ. ΠΑΠΑΔΗΜΑΣ πολ.μηχανικός

θεμα σχεδίου : Κατοψη υπαρχ. Ισογείου
 αριθμός σχεδίου : Α-4

κλίμακες : 1:50

χρονος μελετης : ΙΟΥΛΙΟΣ 1987

υπογραφή : σφραγίδα

A-B = 47.00



ΟΔΟΣ ΕΥΡΥΠΙΔΟΥ
Β-Α = 25.00

ΠΡΑΣΙΑ

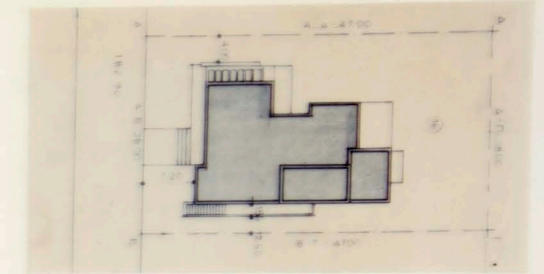
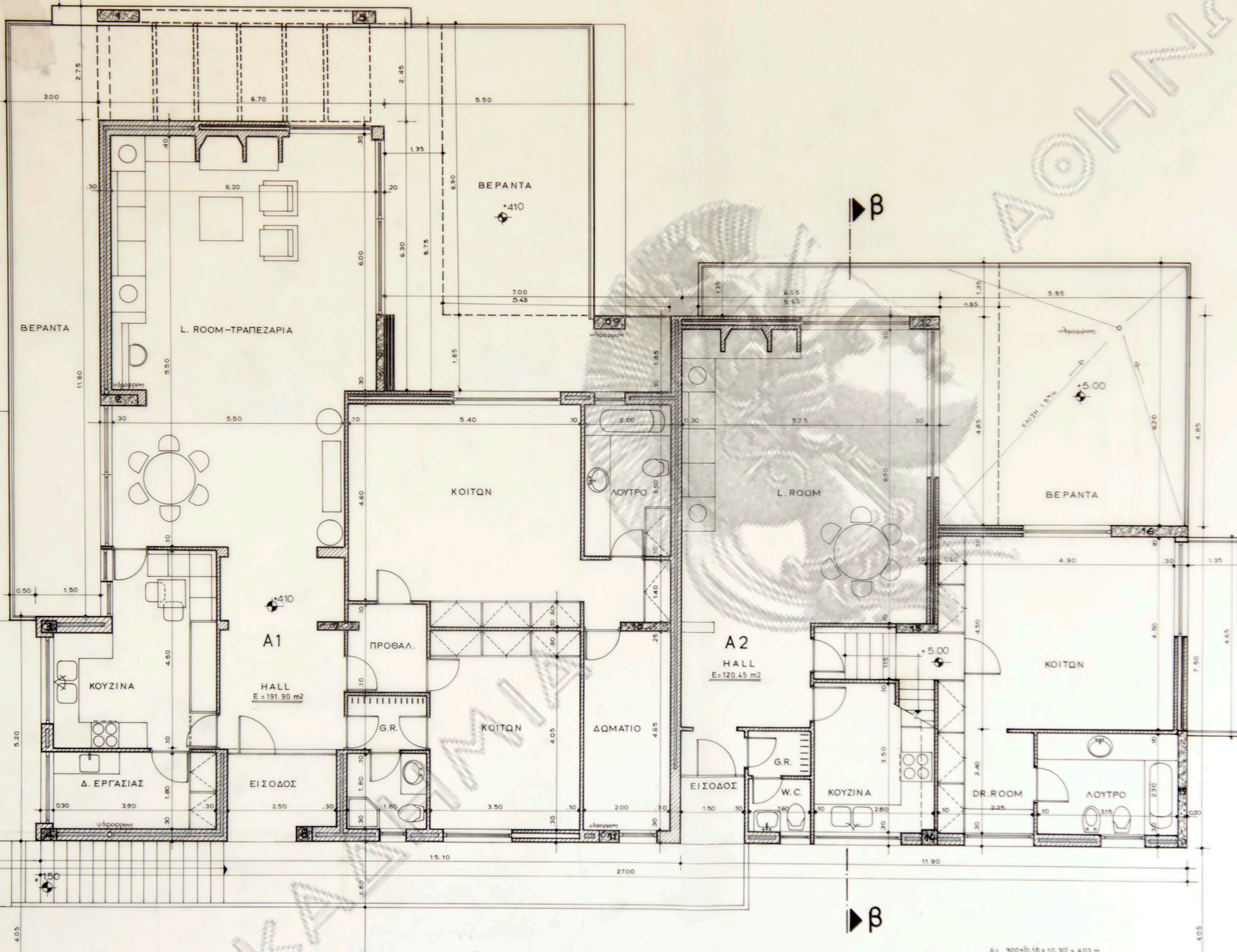

ΕΚΜΕΤΑΛΕΥΣΙΜΗ ΕΠΙΣΤΡΟΦΗ	ΣΥΝΟΛΟ
1) 6.70 x 11.60 = 77.72 m ²	312.31 x 3.10 = 966.16 m ²
2) 6.80 x 5.30 = 36.04 m ²	
3) 6.25 x 7.15 = 44.69 m ²	
4) 21.15 x 5.20 = 109.98 m ²	
5) 5.85 x 7.50 = 43.88 m ²	
Σύνολο	312.31 m²

Επιφάνεια ήμιμακθρον κωρον και 5/2 κωρον
 [(7.00 x 7.05) + (6.70 x 2.45) + (5.30 x 6.75) +
 (1.80 x 1.85) + (3.65 x 1.35) + (1.35 x 1.15) +
 (1.85 x 4.65) + (4.70 x 1.50)] = 142.21 m²

εργοδοτης : ΠΕΡΙΚΛΗΣ και ΚΩΝ/ΝΟΣ ΝΟΜΙΚΟΣ

εργο : Προσθηκη Α' και Β' οροφου
επι υπαρχουσης οικιας
(αριθμ.αδειας)

θση : Επι της οδου Ευρυπιδου
ΟΙΚΤ. 40 - ΦΙΛΟΘΕΗ

μελετητες :
Ν.ΒΑΛΣΑΜΑΚΗΣ αρχιτεκτων
ΚΩΝ. ΠΑΠΑΔΗΜΑΣ πολ.μηχανικος

θεμα σχεδιου	αριθμος σχεδιου
Κατοψη προσθ. Α' οροφου	A-5

κλιμακες : 1:50

χρονος μελετης : ΙΟΥΛΙΟΣ 1987

υπογραφη : σφραγιδα

B-G = 47.00

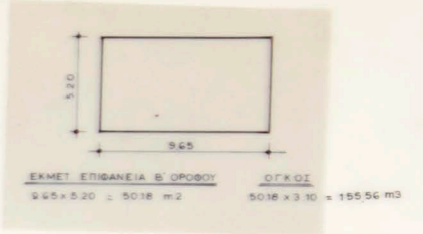
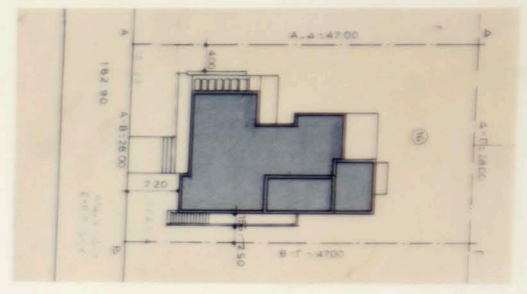
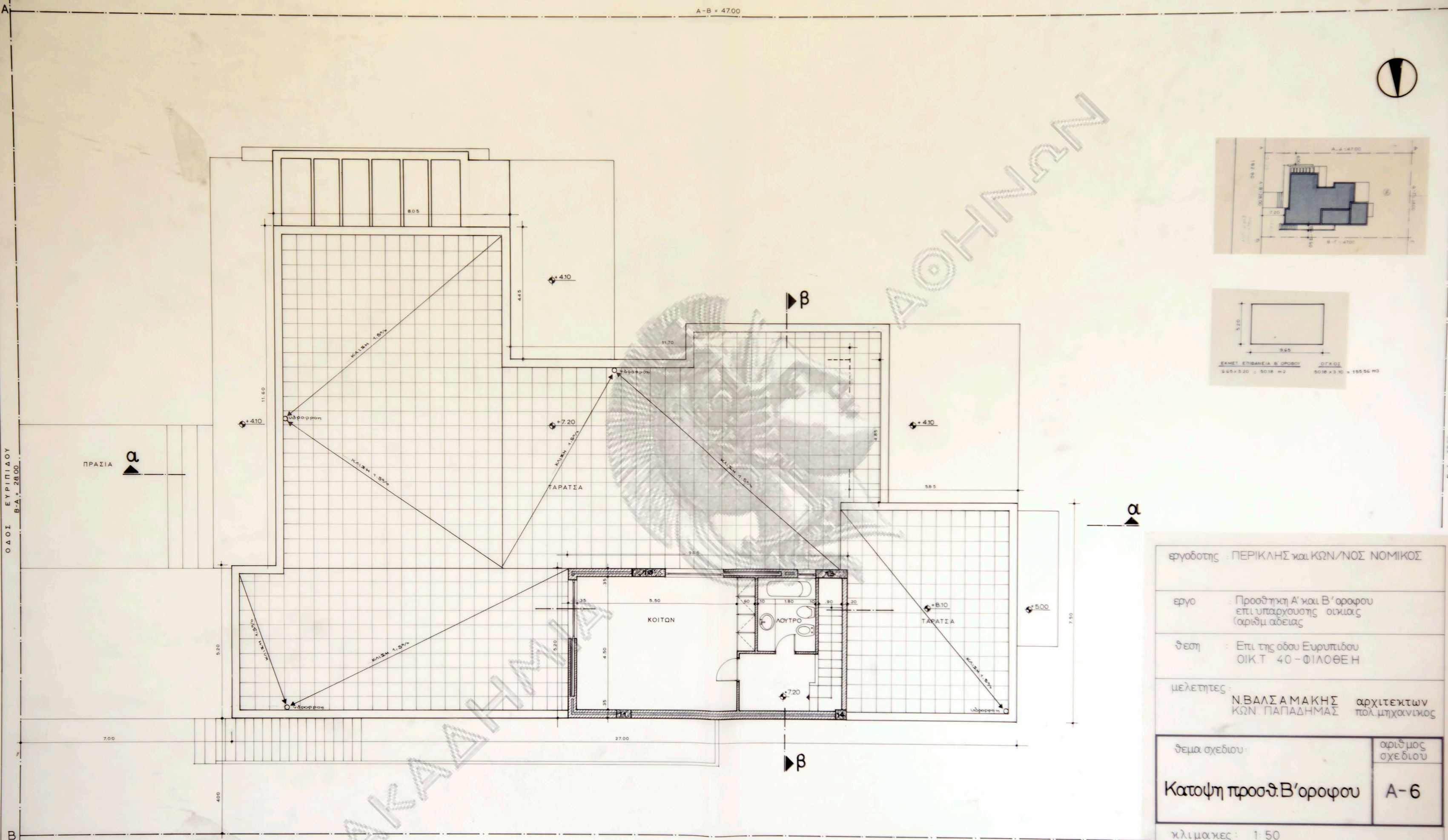

ΟΔΟΣ ΕΥΡΥΠΙΔΟΥ
Β-Δ = 28.00

Γ-Δ = 28.00

εργοδότης : ΠΕΡΙΚΛΗΣ και ΚΩΝ/ΝΟΣ ΝΟΜΙΚΟΣ	
εργο : Προσθήκη Α' και Β' οροφου επι υπάρχουσής οικίας (αριθμ άδειας	
θεση : Επι της οδου Ευρυπιδου ΟΙΚΤ 40-ΦΙΛΟΘΕΗ	
μελετητές : Ν.ΒΑΛΣΑΜΑΚΗΣ αρχιτεκτων ΚΩΝ ΠΑΠΑΔΗΜΑΣ πολ μηχανικος	
θεμα σχεδιου :	αριθμος σχεδιου
Κατοψη προσθ. Β' οροφου	A-6
κλιμακες : 1:50	
χρονος μελετης : ΙΟΥΛΙΟΣ 1987	
υπογραφη	σφραγιδα

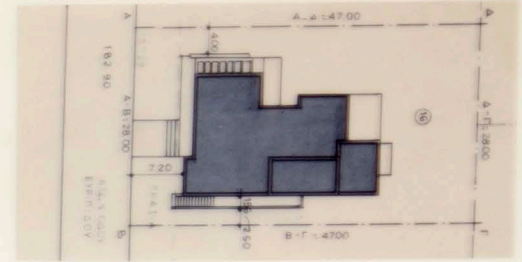

ΟΔΟΣ ΕΥΡΥΠΙΔΟΥ
B-A = 28.00

ΠΡΑΣΙΑ

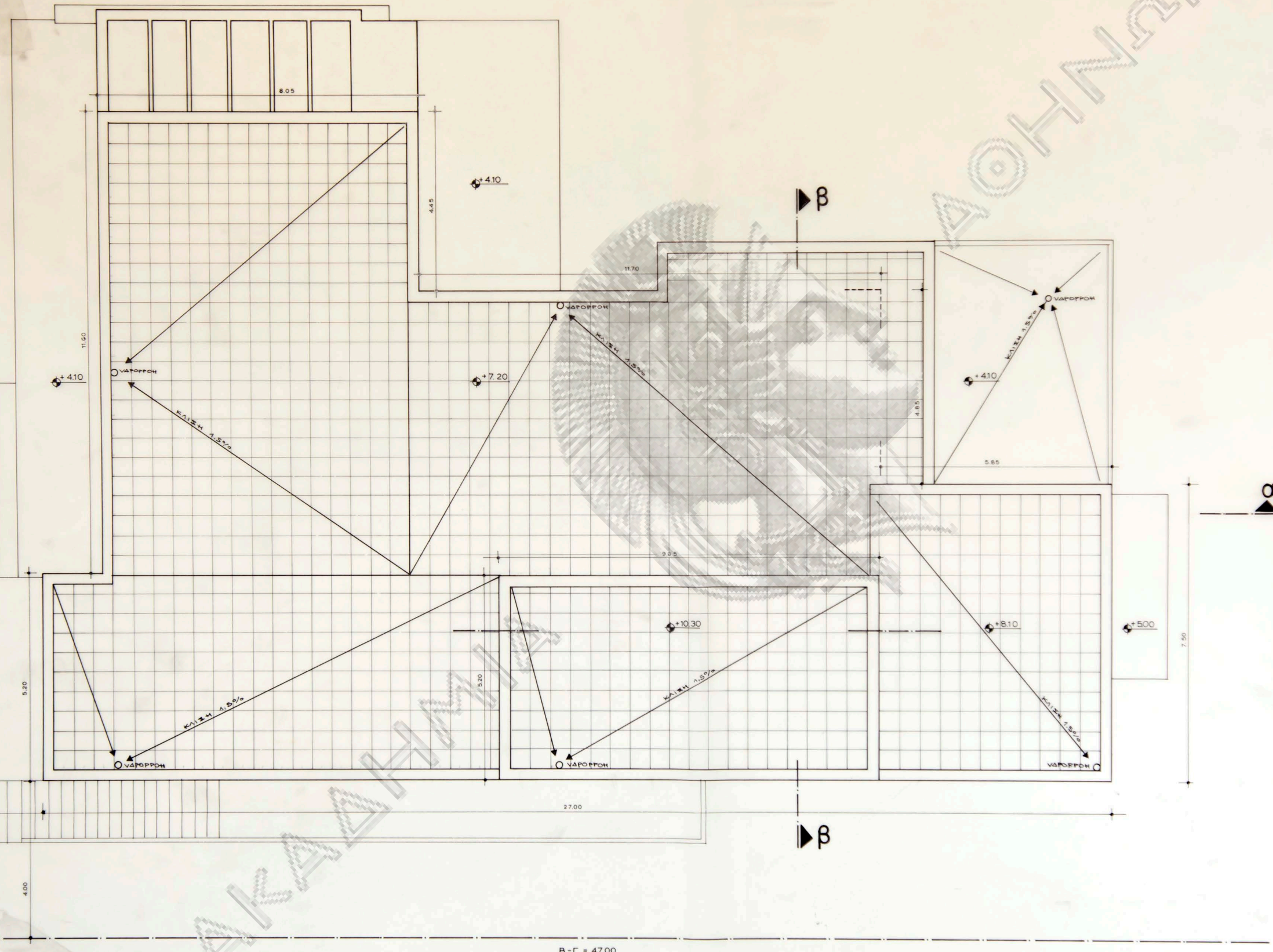

B-Γ = 47.00

εργοδοτης : ΠΕΡΙΚΛΗΣ και ΚΩΝ/ΝΟΣ ΝΟΜΙΚΟΣ

εργο : Προσθηκη Α' και Β' οροφου
επι υπαρχουσής οικίας
(αριθμ.αδειας)

θεση : Επι της οδου Ευρυπιδου
ΟΙΚΤ 40-ΦΙΛΟΘΕΗ

μελετητες : Ν.ΒΑΛΣΑΜΑΚΗΣ αρχιτεκτων
ΚΩΝ.ΠΑΠΑΔΗΜΑΣ πολ.μηχανικος

θεμα σχεδιου:	αριθμος σχεδιου
Κατοψη Δωματος	A-7

κλιμακες : 1:50

χρονος μελετης : ΙΟΥΛΙΟΣ 1987

υπογραφη	σφραγιδα
----------	----------

Γ-Δ = 28.00



Οψη Ανατολική



Οψη Δυτική

ΥΠΟΜΕΤΡΑ
 ΕΣΤΕΡΝΟΙ ΤΟΙΧΟΙ: ΕΞΕΚΡΙΣΜΑ ΔΙΑ ΤΡΙΤΗΣ ΜΑΡΜΑΡΟΚΟΝΙΑΣ
 ΧΡΩΜΑ: ΛΕΥΚΟ ΠΛΑΣΤΙΚΟ
 ΚΟΥΦΟΜΑΤΑ: ΓΕΝΙΚΟΣ ΣΥΡΤΑ ΣΤΑΙΝΑ
 ΣΕ ΣΚΟΥΡΑ ΑΡΧΑΙΩΝ

ΑΚΑΔΗΜΙΑ



ΑΚΑΔΗΜΙΑ

εργοδοτής: ΠΕΡΙΚΛΗΣ και ΚΩΝ/ΝΟΣ ΝΟΜΙΚΟΣ	
εργο:	Προσθήκη Α' και Β' ορόφου επι υπαρχούσης οικίας (αριθμ. αδείας)
θέση:	Επι της οδού Ευρυπιδίου ΟΙΚ.Τ. 40-ΦΙΛΟΘΕΗ
μελετητές:	ΝΒΑΣΑΜΑΚΗΣ αρχιτεκτων ΚΩΝ ΠΑΠΑΔΗΜΑΣ πολ. μηχανικος
θεμα σχεδίου:	αριθμ. ομοιοτυπίας Οψη Ανατολικη-Δυτικη A-8
κλίμακες:	1:50
χρονος μελετης:	ΙΟΥΛΙΟΣ 1987
υπογραφή:	σφραγίδα

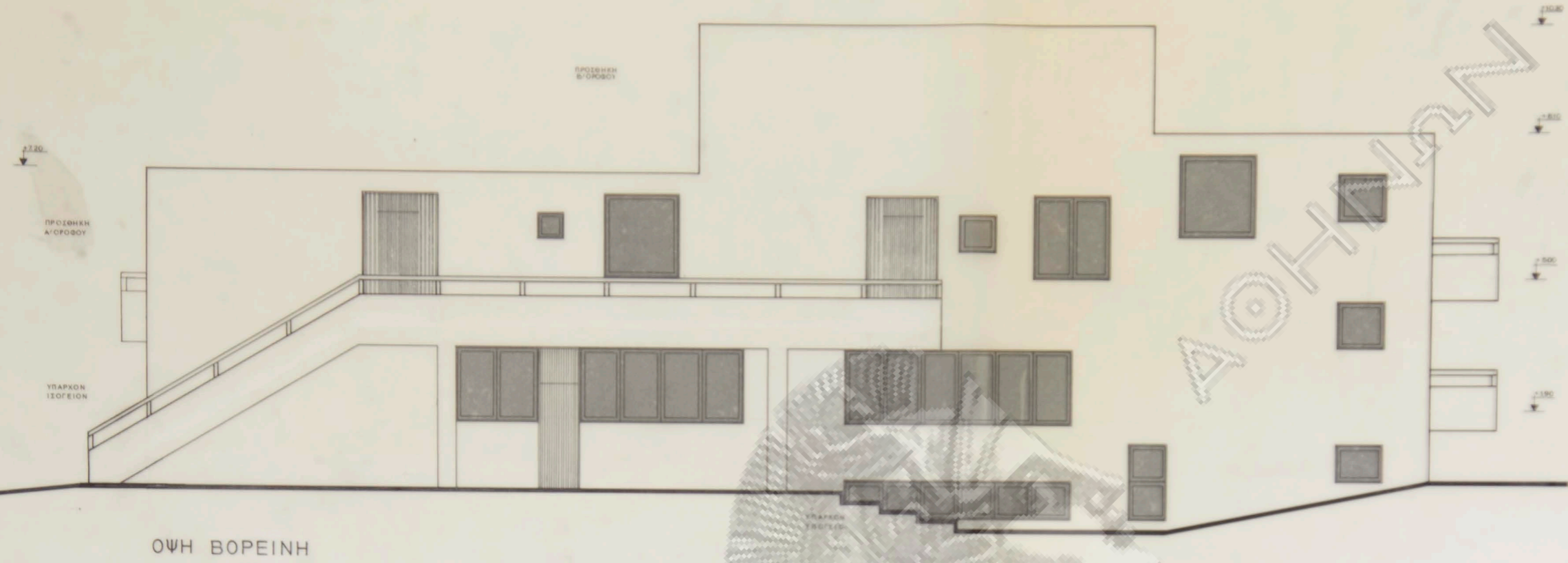

ΥΣΤΗΜΑΤΑ:
 ΕΣΤΕΡΝΟΙ ΤΟΙΧΟΙ: ΕΠΙΧΡΙΣΜΑ ΔΙΑ ΤΡΙΤΗΣ ΜΑΡΜΑΡΟΚΟΝΙΑΣ.
 ΧΡΩΜΑ ΛΕΥΚΟ ΠΛΑΣΤΙΚΟ.
 ΣΚΟΛΟΓΗΤΑ: ΓΕΝΙΚΟΙ ΣΥΡΤΑ ΣΥΛΙΝΑ
 ΣΕ ΣΚΟΡΠΑ ΑΝΘΡΑΚΙΝΗ.

εργοδότης ΠΕΡΙΚΛΗΣ και ΚΩΝ/ΝΟΣ ΝΟΜΙΚΟΣ	
εργο Πρόσθηκη Α' και Β' οροφου επι υπάρχουσής οικίας (αριθμ.αδείας)	
θεση : Επι της οδου Ευρυτιδου ΟΙΚ.Τ. 40-ΦΙΛΟΘΕΗ	
μελετητές Ν.ΒΑΛΣΑΜΑΚΗΣ αρχιτεκτων ΚΩΝ ΠΑΠΑΔΗΜΑΣ πολ.μηχανικος	
θεμα σχεδίου:	αριθμος σχεδίου
Οψη Βορεινη-Νοτια	A-9
κλιμακας : 1:50	
χρονος μελετης : 10ΥΛΙΟΣ 1987	
υπογραφη	σφραγιδα

Υπομνημα Αποχτετευσεως

- κατακορηση στηλη απομ. χυτοειδημ.
- κατακορηση στηλη εξαρ. ειδημ. μορμ.
- ← ειδημ. διαδομ. μορμ.δινμ.
- ειδημ. αποχτετευσεως μορμ.δινμ.
- ειδημ. εξαερικου.
- υβρορη κατακορηση απο ραβδμ.δινμ. διαραμμ.
- ειδημ. θμβρμ.
- ειδημ. θμβρμ.
- ειδημ. χυτοειδημ. και ταρμ.τορμ.δινμ.
- ορεατιο αποχτετευσεωμ.

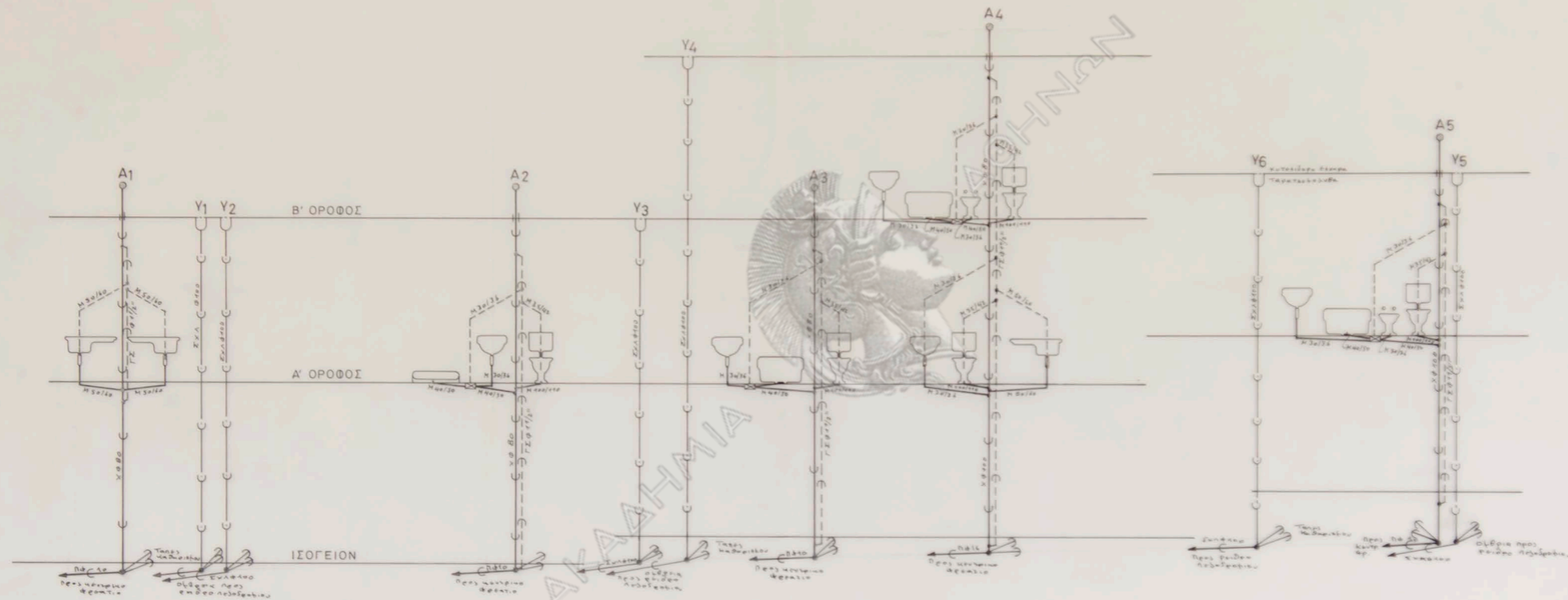

εργοδότης : ΠΕΡΙΚΛΗΣ και ΚΩΝ/ΝΟΣ ΝΟΜΙΚΟΣ

εργο : Προσθηκη Α' και Β' οροφου
επι υπαρχουσης οικιας
(αριθμ.αδειας)

θεση : Επι της οδου Ευρυπιδου
ΟΙΚ.Τ. 40 - ΦΙΛΟΘΕΗ

μελετητες : Ν.ΒΑΛΣΑΜΑΚΗΣ αρχιτεκτων
ΚΩΝ. ΠΑΠΑΔΗΜΑΣ πολ.μηχανικος

θεμα σχεδιου :	αριθμ.ομ. σχεδιου
Διαγραμμα Αποχτετευσεως	Υ-6

χρονοσ μελετησ : ΙΟΥΛΙΟσ 1987

υπογραφη	αφραγιδα
----------	----------

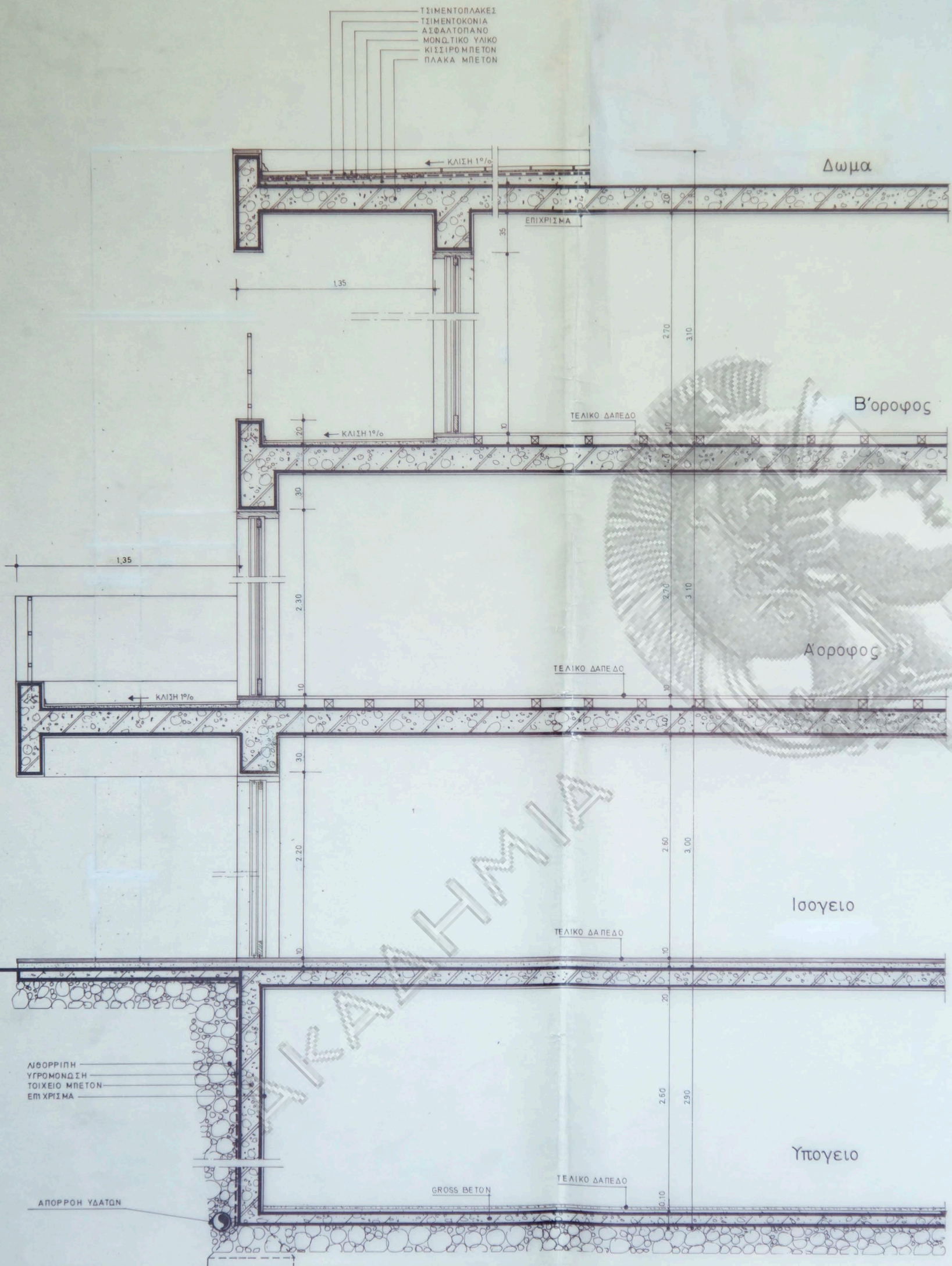

ΑΘΗΝΑ

ΑΚΑΔΗΜΙΑ

εργοδοτης : ΠΕΡΙΚΛΗΣ και ΚΩΝ/ΝΟΣ ΝΟΜΙΚΟΣ	
εργο : Προσθηκη Α' και Β' οροφου επι υπαρχουσής οικιας (αριθμ.αδειας)	
θεση : Επι της οδου Ευρυπιδου ΟΙΚ.Τ. 40-ΦΙΛΟΘΕΗ	
μελετητες : Ν.ΒΑΛΣΑΜΑΚΗΣ αρχιτεκτων ΚΩΝ. ΠΑΠΑΔΗΜΑΣ πολ.μηχανικος	
θεμα σχεδιου :	αριθμος σχεδιου
Οικοδ. λεπτομερειες	Α-2
κλιμακες : 1: 20	
χρονος μελετης :	
υπογραφη	σφραγιδα

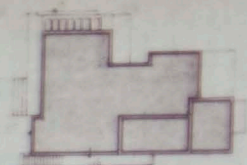
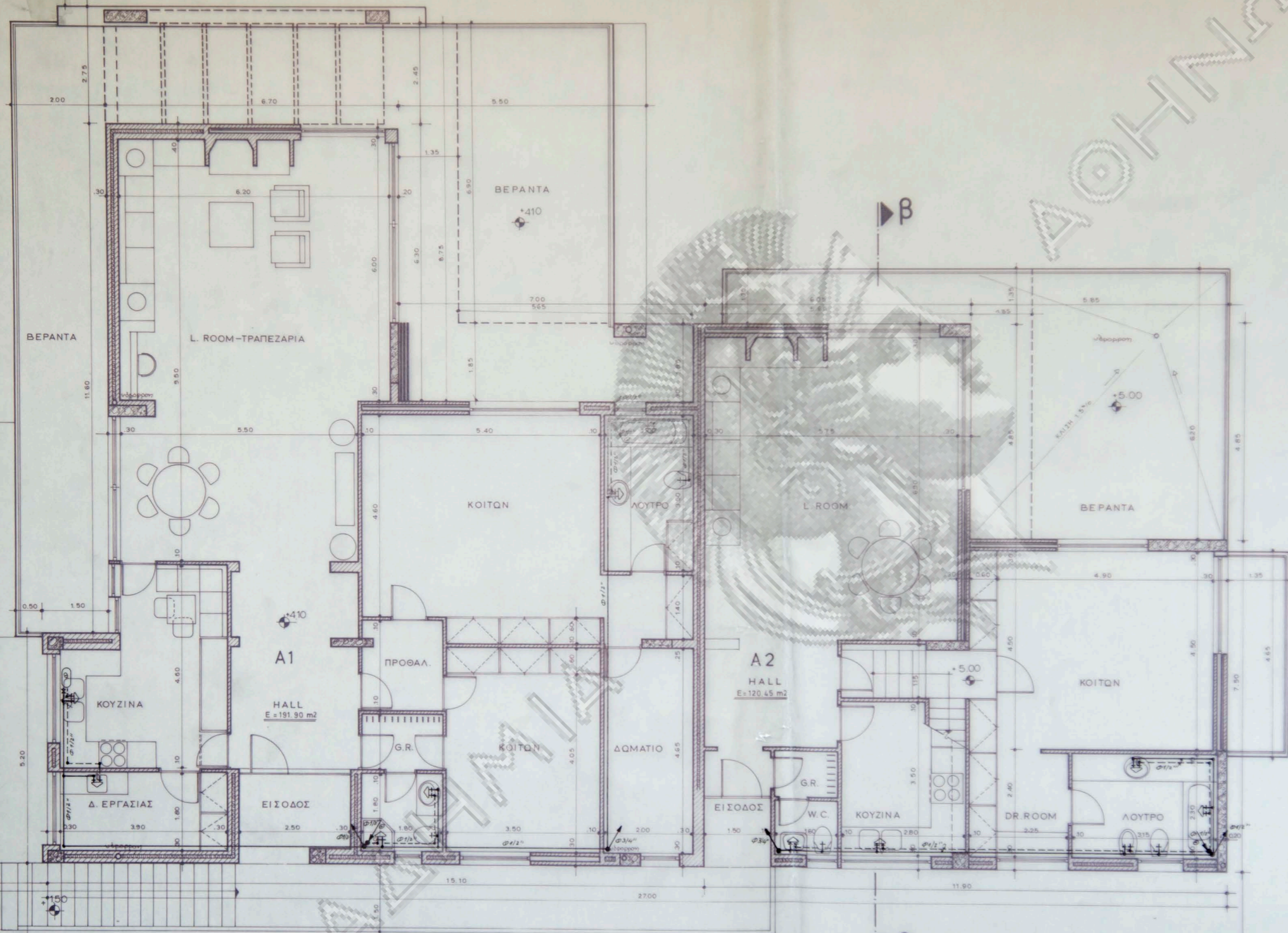

εργοδοτής : ΠΕΡΙΚΛΗΣ και ΚΩΝ/ΝΟΣ ΝΟΜΙΚΟΣ

εργο : Προσθήκη Α' και Β' οροφου επί υπαρχουσής οικίας (αριθμ αδειας)

θεση : Επί της οδου Ευρυπίδου ΟΙΚΤ 40-ΦΙΛΟΘΕΗ

μελετητές : Ν. ΒΑΛΣΑΜΑΚΗΣ αρχιτεκτων ΚΩΝ. ΠΑΠΑΔΗΜΑΣ πολ. μηχανικος

θεμα σχεδιου : ΥΔΡΕΥΣΗΣ αριθμος σχεδιου

Κατοψη προσθ. Α' οροφου Y-1

κλιμάκες : 1:50

χρονος μελετης : υπογραφη σφραγιδα

ΟΔΟΣ ΕΥΡΥΠΙΔΟΥ B-A = 2800

ΠΡΑΣΙΑ α

α

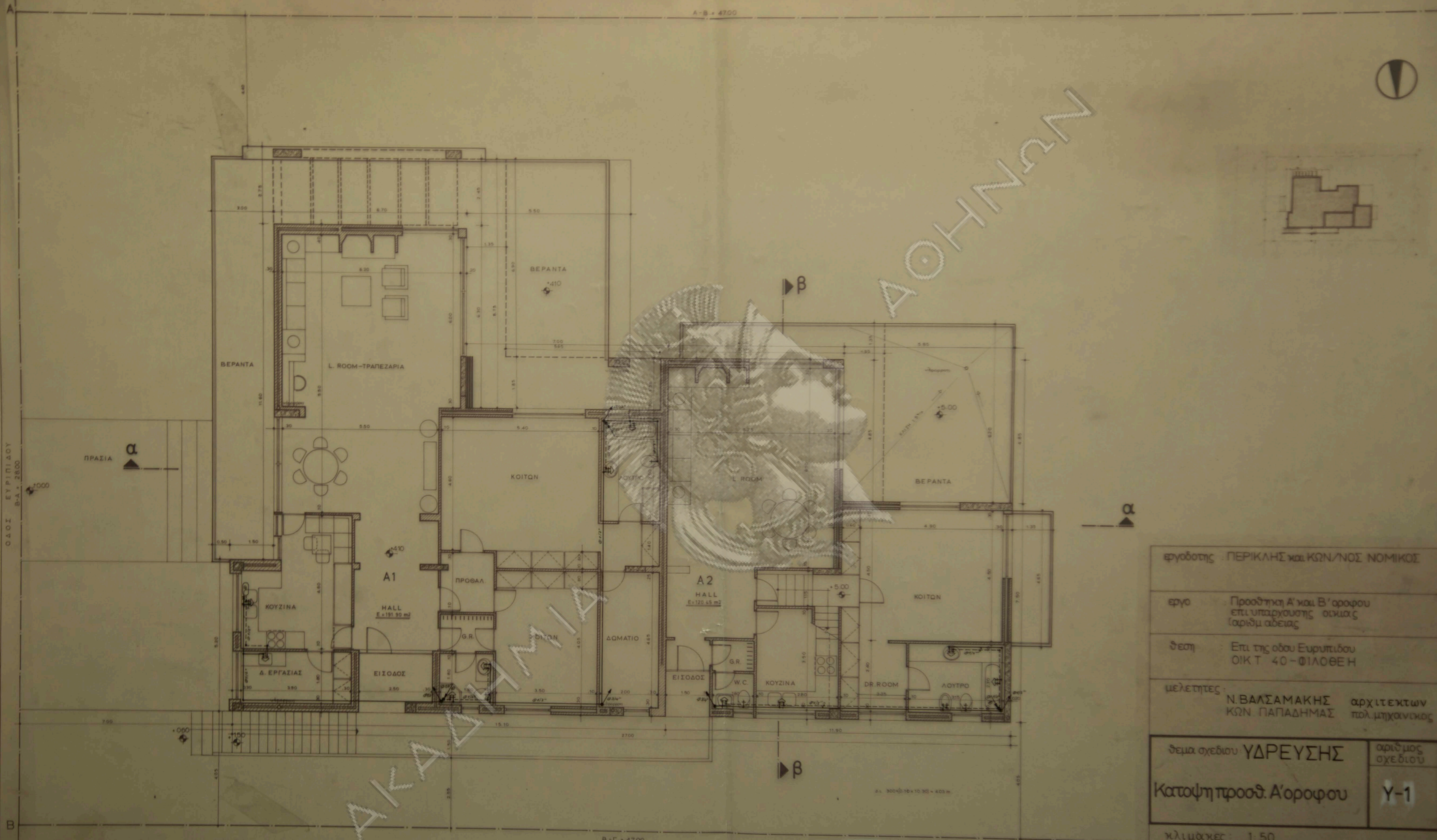

ΟΔΟΣ ΕΥΡΥΠΙΔΟΥ
B-A = 28.00

A-B = 47.00

B-Γ = 47.00

ΔΙΟΤΗΤΩΝ

εργοδότης : ΠΕΡΙΚΛΗΣ και ΚΩΝ/ΝΟΣ ΝΟΜΙΚΟΣ	
εργο	Προσθήκη Α' και Β' ορόφου επί υπαρχούσης οικίας (αριθμ. αδειας)
θεση	Επί της οδού Ευρυπίδου ΟΙΚΤ 40-ΦΙΛΟΘΗ
μελετητές :	Ν. ΒΑΛΣΑΜΑΚΗΣ αρχιτεκτων ΚΩΝ. ΠΑΠΑΔΗΜΑΣ πολ. μηχανικος
θεμα σχεδίου	ΥΔΡΕΥΣΗΣ
Κατοψηφή προσθ. Α' ορόφου	αριθμ. σχεδίου Υ-1
κλιμάκας :	1:50
χρονος μελετης	
υπογραφή	σφραγίδα

ΥΠΟΛΟΓΙΣΜΟΣ ΥΔΡΕΥΣΗΣ

- σωληνογραμμή (αέρα) π/π
- - - σωληνογραμμή (νερό) π/π
- σωληνογραμμή υδρεύσεως π/π
- σωληνογραμμή διακλαδωμάτων
- διακλαδωτική συσκευή
- ↑ μηχανισμός
- ↓ αντλία διακλαδωτή
- ∩ άρση νερού
- κερκό

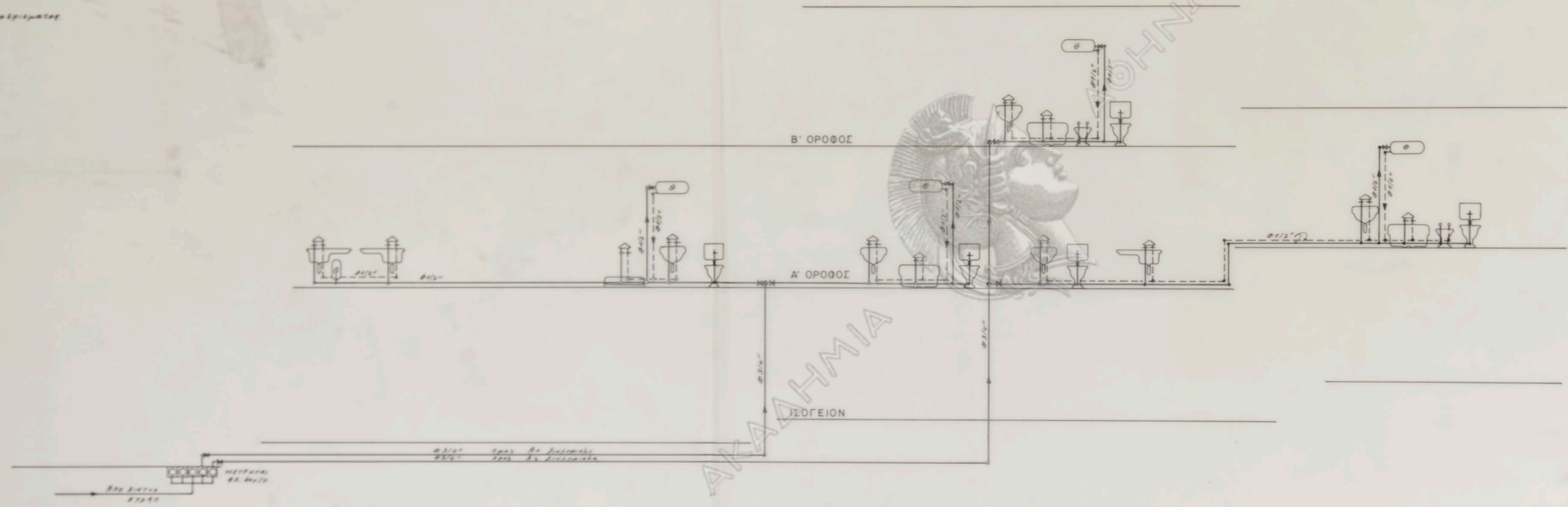

εργοδοτής : ΠΕΡΙΚΛΗΣ και ΚΩΝ/ΝΟΣ ΝΟΜΙΚΟΣ

εργο : Προσθήκη Α' και Β' ορόφου
επι υπαρχούσης οικίας
(αριθμ.αδείας)

θεση : Επι της οδου Ευρυτιδου
ΟΙΚ.Τ. 40 - ΦΙΛΟΘΕΗ

μελετητες :
Ν.ΒΑΛΣΑΜΑΚΗΣ αρχιτεκτων
ΚΩΝ. ΠΑΠΑΔΗΜΑΣ πολ.μηχανικος

θεμα σχεδιου :	αριθμος σχεδιου
Διαγραμμα Υδρευσης	Υ-3

χρονος μελετης : ΙΟΥΛΙΟΣ 1987

υπογραφη	σφραγιδα
----------	----------

A-B = 4700

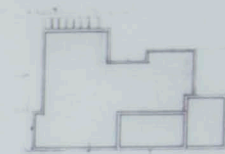

ΑΚΑΔΗΜΙΑΝ

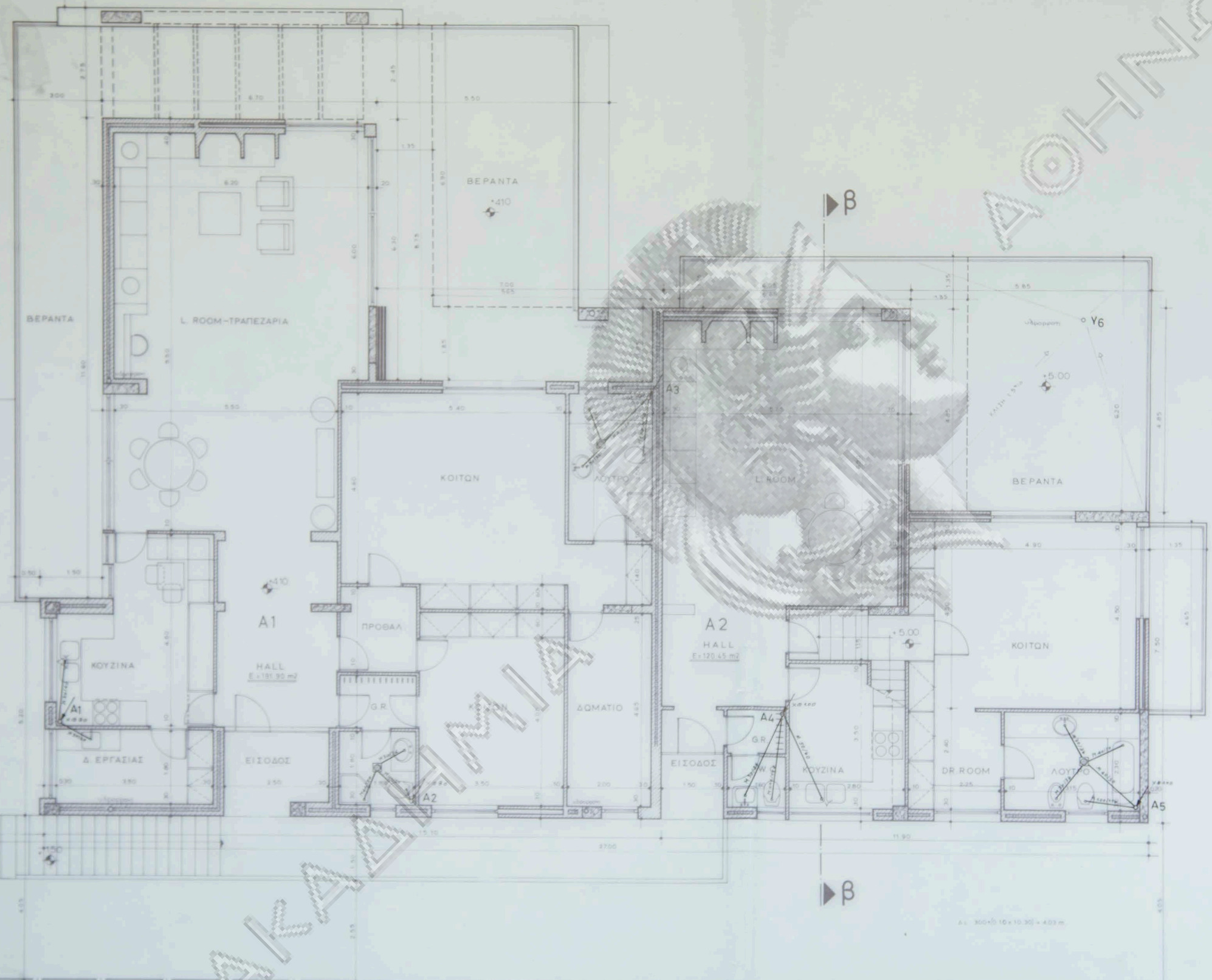

ΟΔΟΣ ΕΥΡΥΠΙΔΟΥ
Β.Α. 2800

ΠΡΑΞΙΑ α

α

β

B-G = 4700

εργοδοτης ΠΕΡΙΚΛΗΣ και ΚΩΝ/ΝΟΣ ΝΟΜΙΚΟΣ	
εργο	Προσθηκη Α' και Β' οροφου επι υπαρχουσής οικίας (αριθμ αδειας)
θεση	Επι της οδου Ευρυπίδου ΟΙΚ Τ 40 - ΦΙΛΟΘΕ Η
μελετητες	ΝΒΑΛΣΑΜΑΚΗΣ αρχιτεκτων ΚΩΝ ΠΑΠΑΔΗΜΑΣ πολ μηχανικος
θεμα σχεδιου	ΑΠΟΧΕΤΕΥΣΗΣ Κατοψη προσθ. Α' οροφου
αριθμος σχεδιου	Υ-4
κλιμακες	1 50
χρονος μελετης	
υπογραφη	σφραγιδα

A-B x 47.00

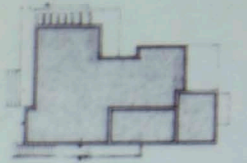

ΟΔΟΣ ΕΥΡΥΠΙΔΟΥ
Β.Δ. x 28.00

Γ-Δ x 28.00

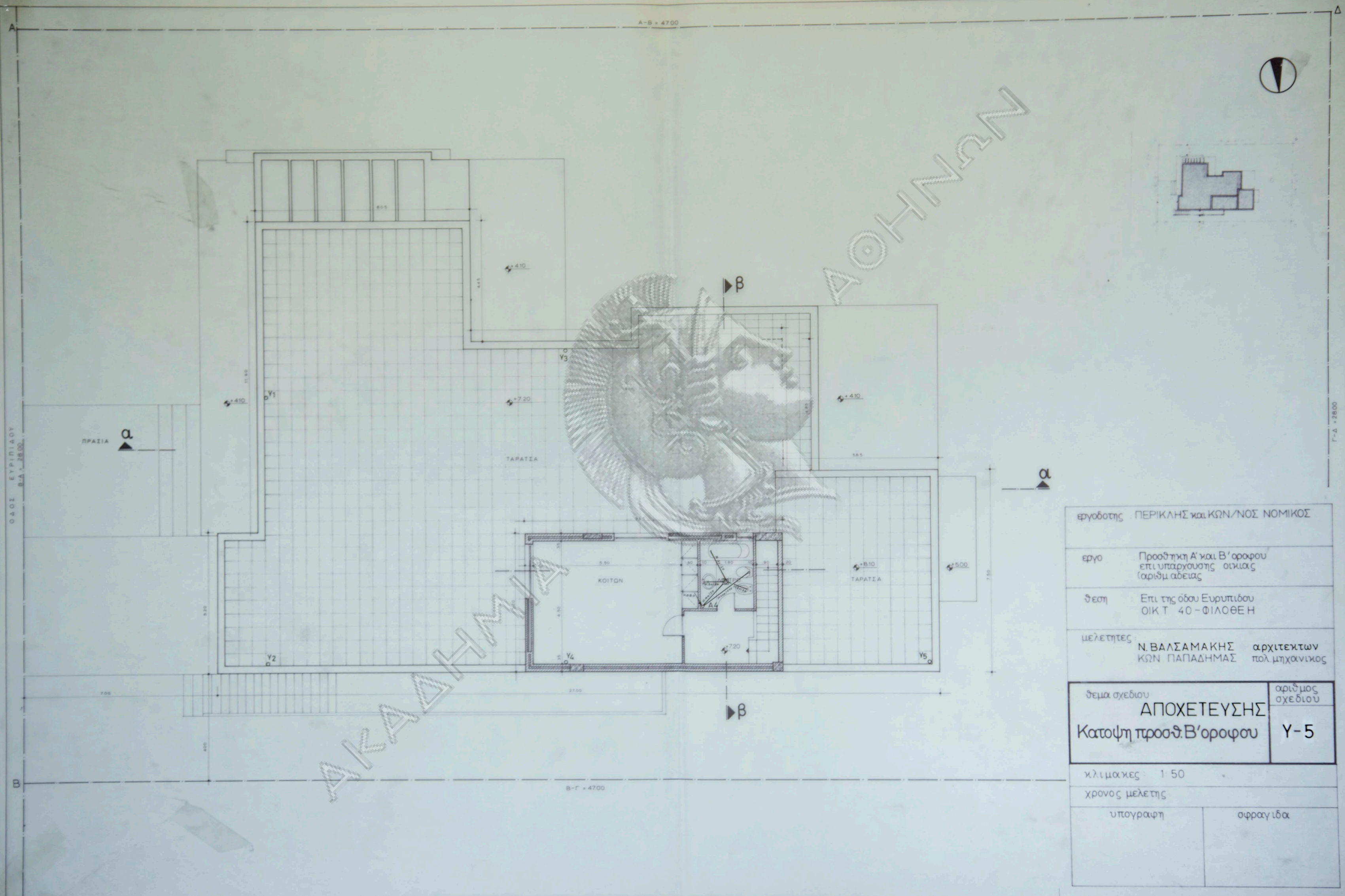

εργοδοτης : ΠΕΡΙΚΛΗΣ και ΚΩΝ/ΝΟΣ ΝΟΜΙΚΟΣ

εργο : Προσθηκη Α' και Β' οροφου
επι υπαρχουσής οικίας
(αριθμ.αδειας)

θεση : Επι της οδου Ευρυπιδου
ΟΙΚ Τ 40-ΦΙΛΟΘΕΗ

μελετητες : Ν.ΒΑΛΣΑΜΑΚΗΣ αρχιτεκτων
ΚΩΝ ΠΑΠΑΔΗΜΑΣ πολ.μηχανικος

θεμα σχεδιου ΑΠΟΧΕΤΕΥΣΗΣ Κατοψη προσθ.Β' οροφου	αριθμος σχεδιου Υ-5
--	----------------------------------

κλιμακες : 1-50

χρονος μελετης

υπογραφη	σφραγιδα
----------	----------