

ΑΡΙΘΜ ΣΥΜΒΟΛΑΙΩΝ 43670/11-Β 1971
 ΣΥΜΒΟΛ ΑΘΗΝΩΝ ΑΘΑΝ.ΗΛΙΑΚΟΠΕΛΟΣ
 ΕΜΦ ΟΙ ΟΤΕΔΩΝ = 1.491,05 m²

Τοποθετείται οικοδομής υπο εκμεταλλεύσεως εκτός οικοδομικών ζωνών κεραιών ασυμμετρικών ενόχλων εντός ζωνών μελέτης μηχανικού και ιδιοκτητού ως επιτασσάται της αδειας εκτελεστικής διατάξεως αυτών. Διαλύεται υπευθύνως σε ούδεν ρύμιμα υφίσταται εις την εφεστικόν της οικοδομής μη ισχύουσα εν εναντία περίπτωσει της παρούσης αδειας. - Αι σιμω γραμμά Α-Β, Β'-Γ', Γ'-Δ', Δ'-Ε' θα τεθούν παραλλήλων των ρυμιω γραμμά Α-Β-Γ, Δ και εις απόστασιν 6 (6) μέτρων απ' κείων ως καλώς έχωσιν.

οι διαστάσεις

• Μηχανικός • Ιδιοκτήτης

Μαρία Μαρ. Σερδαρή

ΜΑΡΙΑ ΜΑΡ. ΣΕΡΔΑΡΗ
 ΑΡΧΙΤΕΚΤΟΝ
 Διπλωματούχος Ε.Μ.Π.
 ΑΘΗΝΑΙ: Πλουτάρχου 25
 'Αρ. Μητρώου Π.Γ.Α.Π. 5752
 'Αρ. Τηλ. 724.170

ΟΡΟΙ ΔΟΜΗΣΕΩΣ:

Πλάτος : 6,00 μ.
 Βάθος : 7,50 μ.
 Ύψος : 11,25 μ.
 Συστήμα : π. ε. υδρ. 40"
 Τομείς : 4. Αεραία
 Παρατηρ. : Πρασιό 6 μ.

ΥΠΟΛΟΓΙΣΜΟΣ ΚΑΛΥΠΤ. ΕΠΙΦΑΝΕΙΑΣ

Επιφ. Καλυπ. = 1.491,05 x 40% x 24.149.105 x 5% = 1.267,39 m²
 Πραγμ. Καλυπ. =

1.267,39 + 2770 x 2245 [(2680 x 300)] = 588,55 m²
 + 400 x 170 = 680 m²
 395,35 m²

Α+Β οροφών = 2770 x 12,10 x 2 = 670,34 m²

ΣΥΝΟΛΟΝ ΚΑΛΥΠΤ. ΕΠΙΦΑΝ. = 1.265,69 m²

ΟΤ. 71

ΟΤ. 70

ΟΤ. 68

ΟΤ. 171

ΟΤ. 174

ΟΤ. 176

οδός Λεβιδίου

οδός Μυρτινής

οδός Μαρίνου

οδός Δελτιοκωνντι

πλατεία Κεφαλαρίου



Μαρία Μαρ. Σερδαρή

ΜΑΡΙΑ ΜΑΡ. ΣΕΡΔΑΡΗ
 ΑΡΧΙΤΕΚΤΟΝ
 Διπλωματούχος Ε.Μ.Π.
 ΑΘΗΝΑΙ: Πλουτάρχου 25
 'Αρ. Μητρώου Π.Γ.Α.Π. 5752
 'Αρ. Τηλ. 724.170

ΕΡΓΟΝ	ΠΟΛΥΚΑΤΟΙΚΙΑ ΕΠΙ ΤΗΣ ΟΔΟΥ ΔΕΛΗΓΙΑΝΝΗ ΚΕΦΑΛΑΡΙ	ΑΡΙΘΜ. ΕΡΓΟΥ	114
ΣΧΕΔΙΟΝ	τοπογραφικόν	ΑΡΙΘΜ. ΣΧΕΔΙΟΥ	1
ΚΛΙΜΑΞ	1:200		
ΗΜΕΡΟΜΗΝΙΑ	ΑΥΓΟΥΣΤ. 1971		
αρχιτεκτων:			

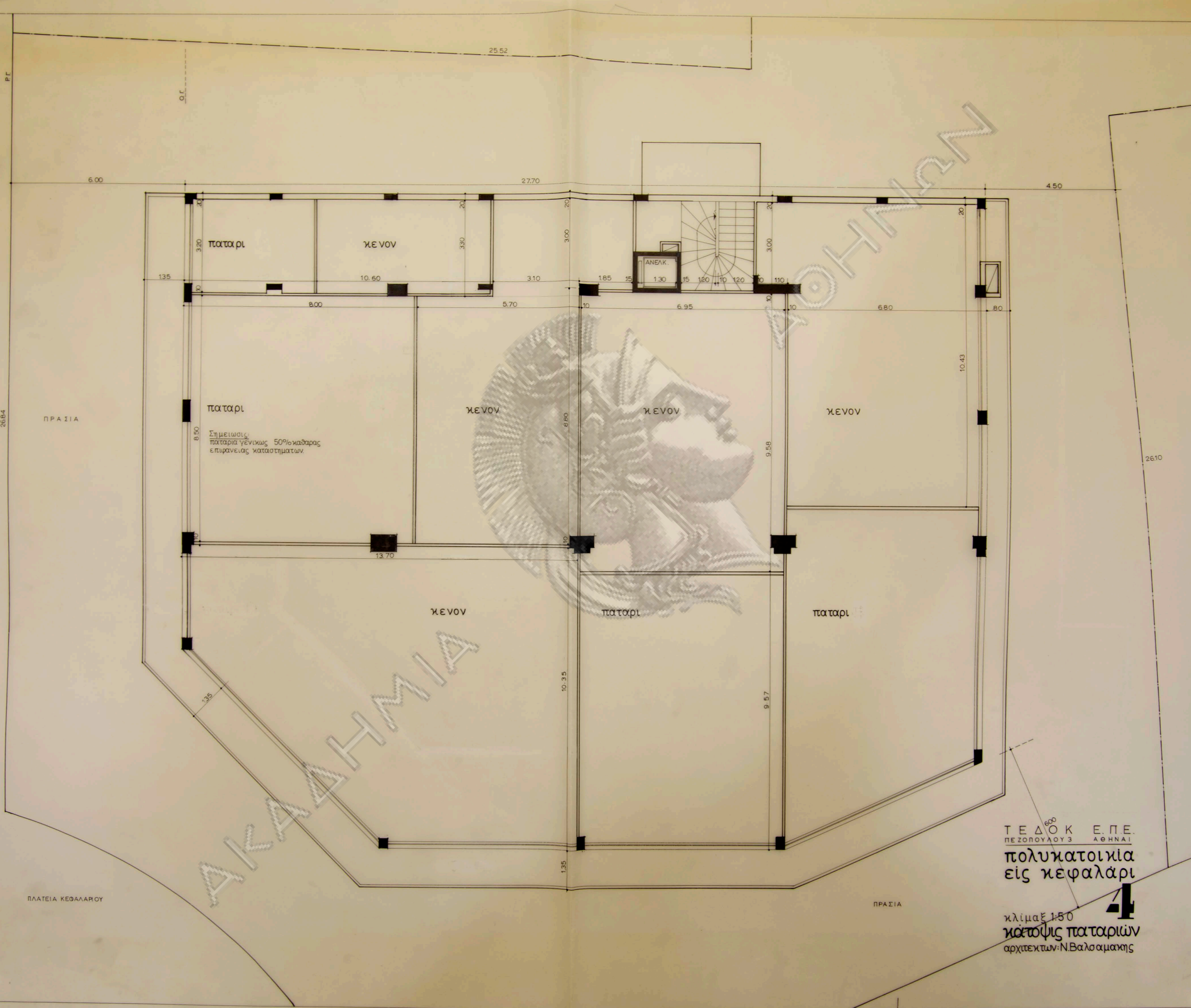

Ρ.Γ.

Ο.Γ.

25.52

6.00

27.70

4.50

παταρι

κενον

135

3.20

10.60

3.30

3.00

3.10

1.85

ΑΝΕΛΚ.
1.30

15

120

10

120

10

110

ΑΚΑΔΗΜΙΑ

8.00

5.70

10

6.95

30

6.80

80

παταρι

κενον

κενον

κενον

8.50

Σημειώσεις:
παταρία γενικώς 50% καθαράς
επιφανείας καταστημάτων.

8.80

9.58

10.43

13.70

10

10

10

κενον

παταρι

παταρι

ΑΚΑΔΗΜΙΑ

135

10.35

9.57

1.35

ΤΕΔΟΚ Ε.Π.Ε.
ΠΕΖΟΠΟΥΛΟΥ 3 ΑΘΗΝΑΙ
πολυκατοικία
εις κεφαλάρι

κλίμαξ 1:50
κόποψις παταριών
αρχιτεκτων: Ν.Βαλοαμακίς



ΠΛΑΤΕΙΑ ΚΕΦΑΛΑΡΙΟΥ

ΠΡΑΣΙΑ

2610

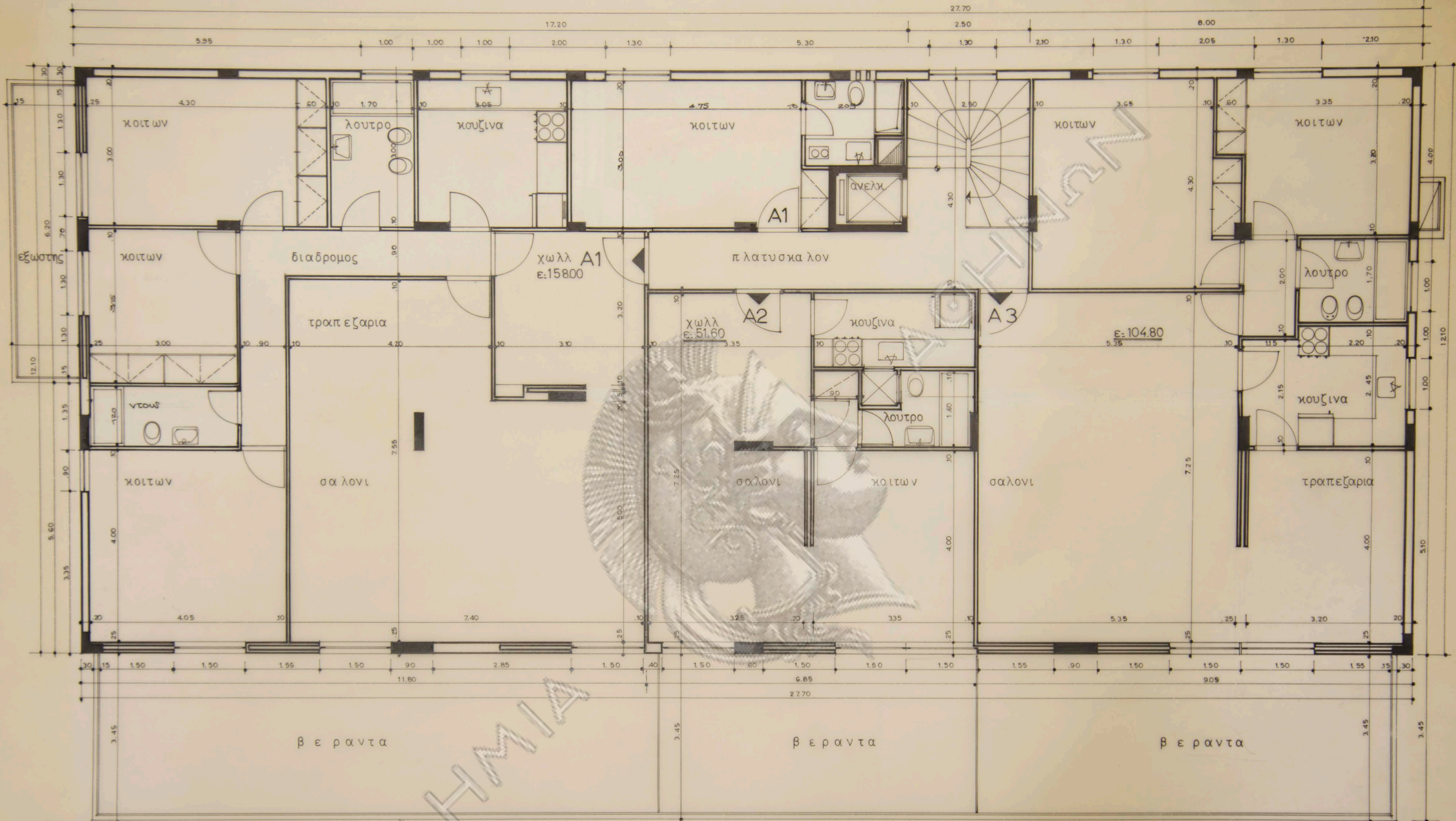

ΤΕΔΟΚ Ε.Π.Ε.
 ΠΕΖΟΠΟΥΛΟΥ 3 ΑΘΗΝΑΙ

πολυκατοικια
 εις κεφαλαρι

5

κλιμαξ 1:50
 κατοψις α' οροφου
 αρχιτεκτων: Ν. Βαλσαμακης

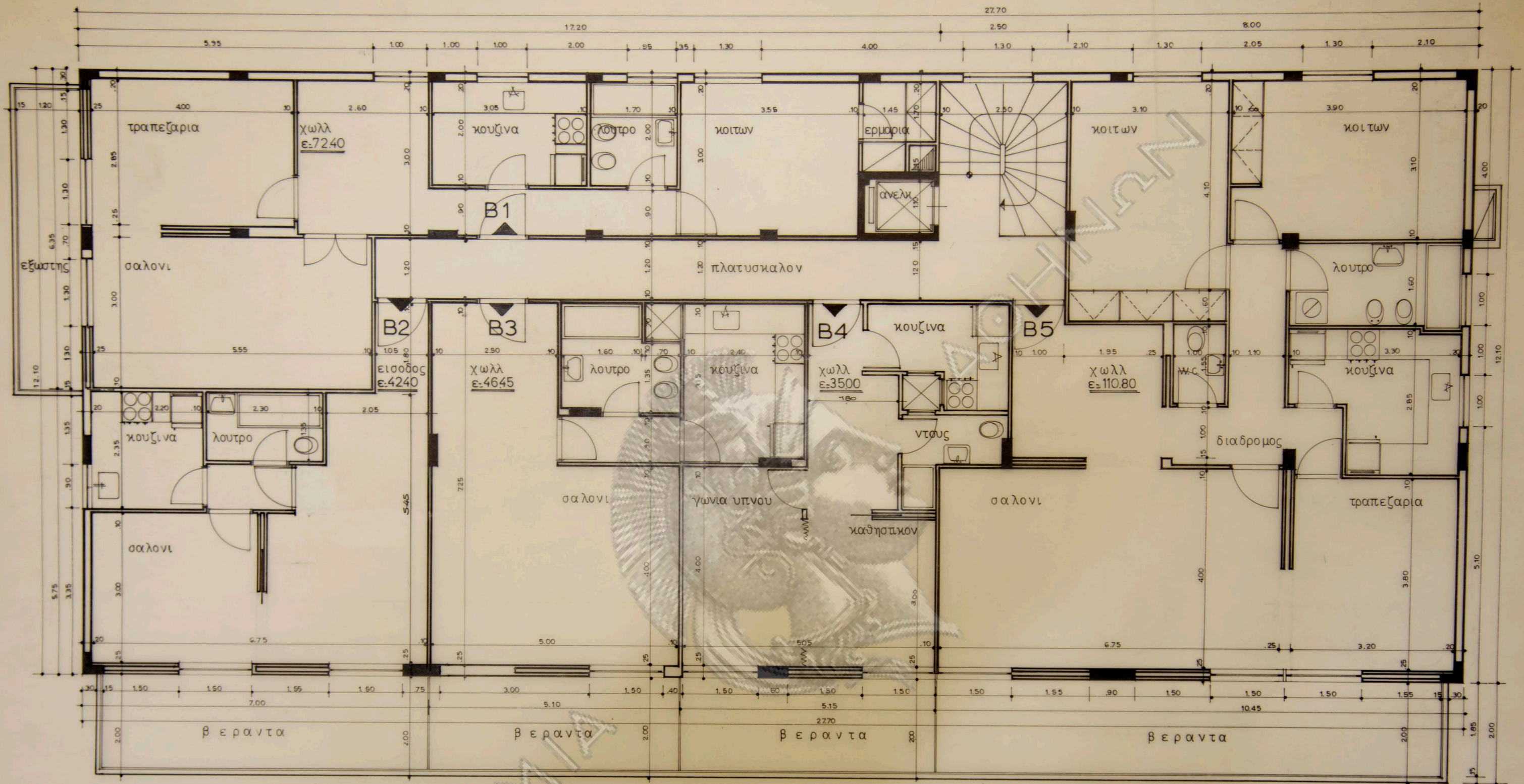

ΑΚΑΔΗΜΙΑ

ΤΕΔΟΚ Ε.Π.Ε.
ΠΕΖΟΠΟΥΛΟΥ 3 ΑΘΗΝΑΙ

πολυκατοικία
εις κεφαλάρι

6

κλίμαξ 1:50
κάτοψις β' όρόφου
άρχιτεκτων: Ν. Βαλσαμάκης

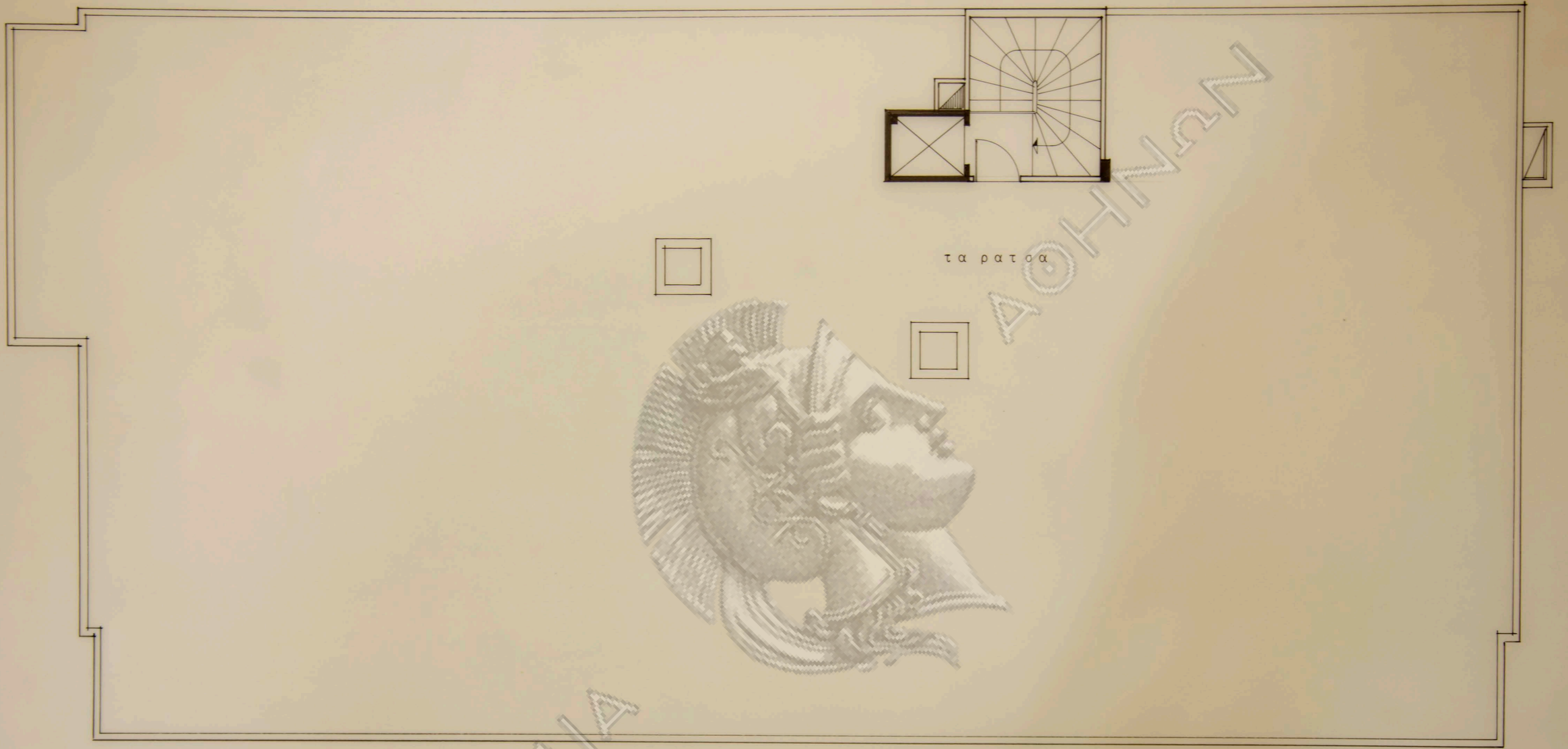

ΑΚΑΔΗΜΙΑ

ΑΘΗΝΩΝ

ΤΕΔΟΚ Ε.Π.Ε.
ΠΕΖΟΠΟΥΛΟΥΣ ΑΘΗΝΑΙ

πολυκατοικία
εις κεφαλάρι

κλίμαξ 1:50
κάτοψις δώματος
αρχιτέκτων: Ν.Βαλοσαμάκης



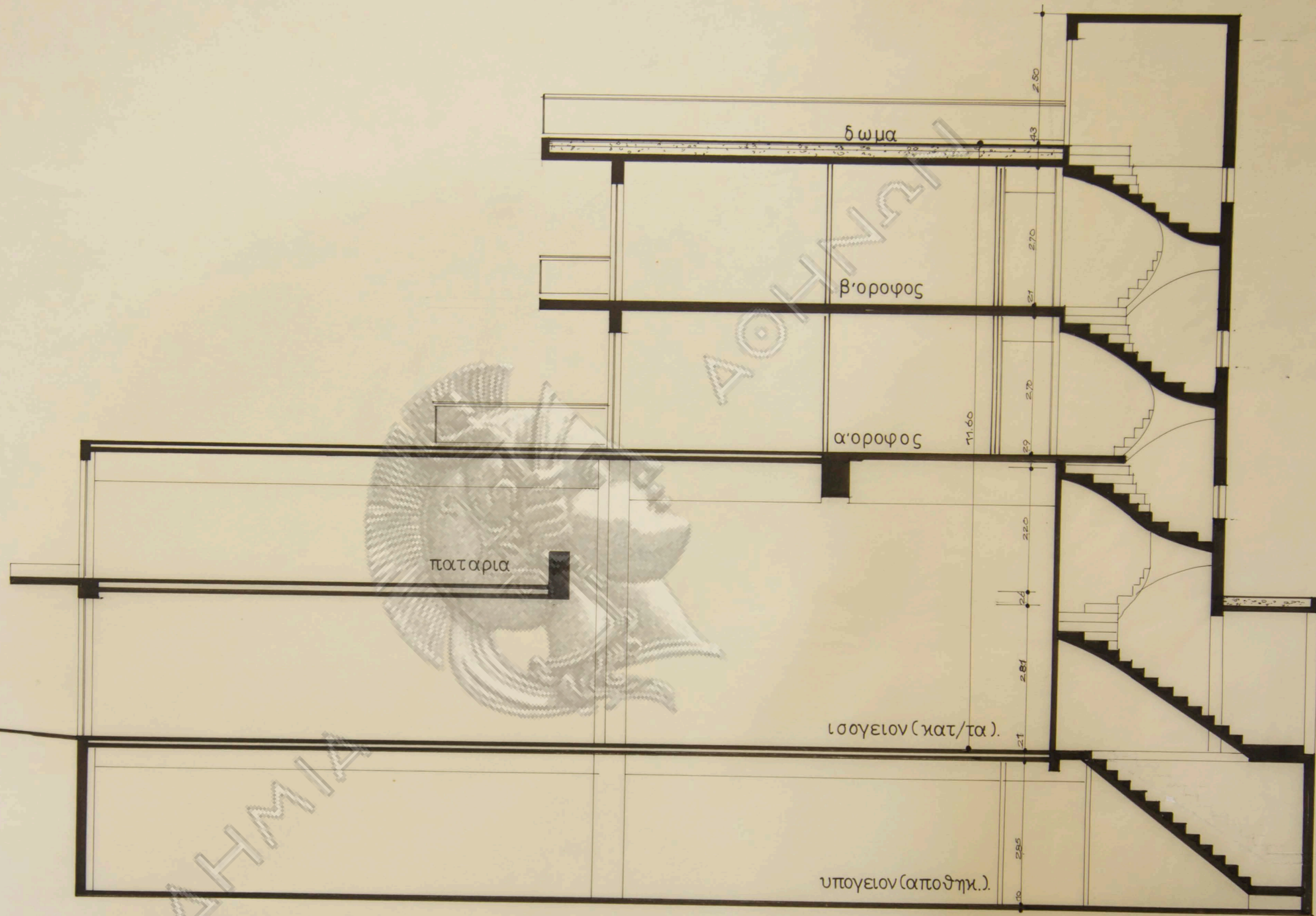

ΤΕΔΟΚ Ε.Π.Ε.
ΠΕΖΟΠΟΥΛΟΥ 3 ΑΘΗΝΑΙ

πολυκατοικία
εις κεφαλαρι

κλιμαξ 1:50
τομη ε-ε
αρχιτεκτων: Ν. Βαλαμακης



