

ΣΤΟΙΧΕΙΑ ΜΕΛΕΤΗΣ
 Κατά την σύνταξιν τῆς μελέτης, ἐλήφθησαν ὑπ' ὄψιν:
 1.- Τοπογραφικόν διαγράμμα τοῦ οἰκοπέδου.
 2.- Κτιριολογικόν πρόγραμμα νοσοκομείων.
 3.- Καύτεροι ἀντιλήψεις, πρὸς βελτίωσιν τοῦ ἀνωτέρου προγράμματος, βάσει τῶν ὁποίων προεβλέφθησαν:
 α) Ἰδιαίτεροι χώροι θ.β.-νταῖς, ἀνά 1 ἢ 2 θαλάμους ἀσθενῶν.
 β) πρόσθετος οἰκισμὸς χειρουργικῶν ἐπεμβάσεων.
 γ) κέντρον ἀιθέριων-αρωμάτων.
 δ) ἄδραστον PARKING (προσωπικῶν κλπ.)
 ε) σύγχρονοι ἐγκαταστάσεις δι' ἀσθενεῖς καὶ προσωπικῶν.

ΘΑΛΑΜΟΙ ΚΑΙ ΚΑΤΑΝΟΜΗ ΚΛΙΝΩΝ ΕΙΣ ΤΑΛΑΜΟΥΣ

ΟΡΟΦΟΣ ΚΑΙΝΙΩΝ	4κλ.	3κλ.	2κλ.	1κλ.	μονάσεις	ΣΥΝ.
χειρουργ.	12	9	2	1	2	26
θ.β.ν.	4	3	-	-	-	7
παθολογική	16	12	2	1	2	33
παιδιατρ.	8	6	2	-	1	17
γυναικολ.	8	6	2	-	1	17
ΣΥΝΟΛΟΝ	48	36	8	2	6	100

ΛΟΙΠΟΙ ΠΕΡΑΙΟΛΟΓΙΚΑ ΕΓΚΑΤΑΣΤΑΣΕΙΣ
 ΕΙΣΟΔΟΣ ΑΙΜΑΤΟΣ, ΕΡΓΑΣΤ. ΜΕΡΜΕΛΩΝ, ΕΡΓΑΣΤ. ΔΟΙΠΑ
 Παθολογικόν μικροβιολογ. χειρουργεῖον κέντρ. ἀποστ. χειρουργικῶν βιοχημικῶν ματευτήριον φαρμακείον γυναικολογ. ἀκτινολογικ. θερμοκαταΐδες τρέφ. αἵματος παιδιατρικ. βιομετροβολ. διαθερμῶν νεκροτομείον θ.β.ν. ἀφροδολογ. ἀδοντολογικῶν

Β.Ε.Ε.Ε.Η
 ἀριθμὸς ἔδρων (ὑπὲρ τῶ ἐδάφος) 4
 (συνολικῶς) 6
 σύνολον ἐπιφανείας ἔδρων μ2 6.800
 " ἔδρου. " μ2 22.800
 ἀνταλλαγὴ ἐπιφανείας ἀνά κλι-
 νικόν μ2 68

ΑΝΤΙΓΡΑΦΟΝ
 ΤΟΥ ΣΧΕΔΙΟΥ
 Αριθμὸς 26/Β.
 28/9/73

ΥΠΟΥΡΓΕΙΟΝ ΚΟΙΝΩΝΙΚΩΝ ΥΠΗΡΕΣΙΩΝ
 Δ/ΝΣΙΣ ΤΕΧΝΙΚΩΝ ΥΠΗΡΕΣΙΩΝ - ΤΜΗΜΑ ΜΕΛΕΤΩΝ - ΓΡΑΦ. ΑΡΧΙΤΕΚΤ. ΜΕΛΕΤΩΝ

ΓΕΝΙΚΟΝ ΝΟΣΟΚΟΜΕΙΟΝ ΑΜΦΙΣΣΗΣ 100 ΚΛΙΝΩΝ

ΠΡΟΣΧΕΔΙΑ : **ΓΕΝΙΚΟΝ ΔΙΑΓΡΑΜΜΑ ΜΕΛΕΤΗΣ - ΜΕΓΕΘΗ**

ΔΙΑ ΤΗΝ
 Α.Τ.Ε. ΣΚΑΠΑΝΕΥΣ,
 *Δ. ΜΟΥΣΤΡΟΥΔΗΣ

Ο ΠΡΟΪΣΤΑΜΕΝΟΣ
 ΤΟΥ ΓΡΑΦΕΙΟΥ
 Η. ΑΡΓΥΡΟΠΟΥΛΟΣ

Ο ΠΡΟΪΣΤΑΜΕΝΟΣ
 ΤΟΥ ΤΜΗΜΑΤΟΣ
 ΘΙΑΝΝ. ΤΣΩΒΑΡΗΣ

Ο ΠΡΟΪΣΤΑΜΕΝΟΣ
 ΤΗΣ Δ/ΝΣΕΩΣ
 ΗΡΑ. ΠΑΥΛΙΔΗΣ

ΑΡΙΘ. ΔΑΚΕΛΛΟΥ
 ΗΜΕΡΟΜΗΝΙΑ
 ΑΥΓΟΥΣΤΟΣ 1973
 ΑΡΙΘ. ΣΧΕΔΙΟΥ
1

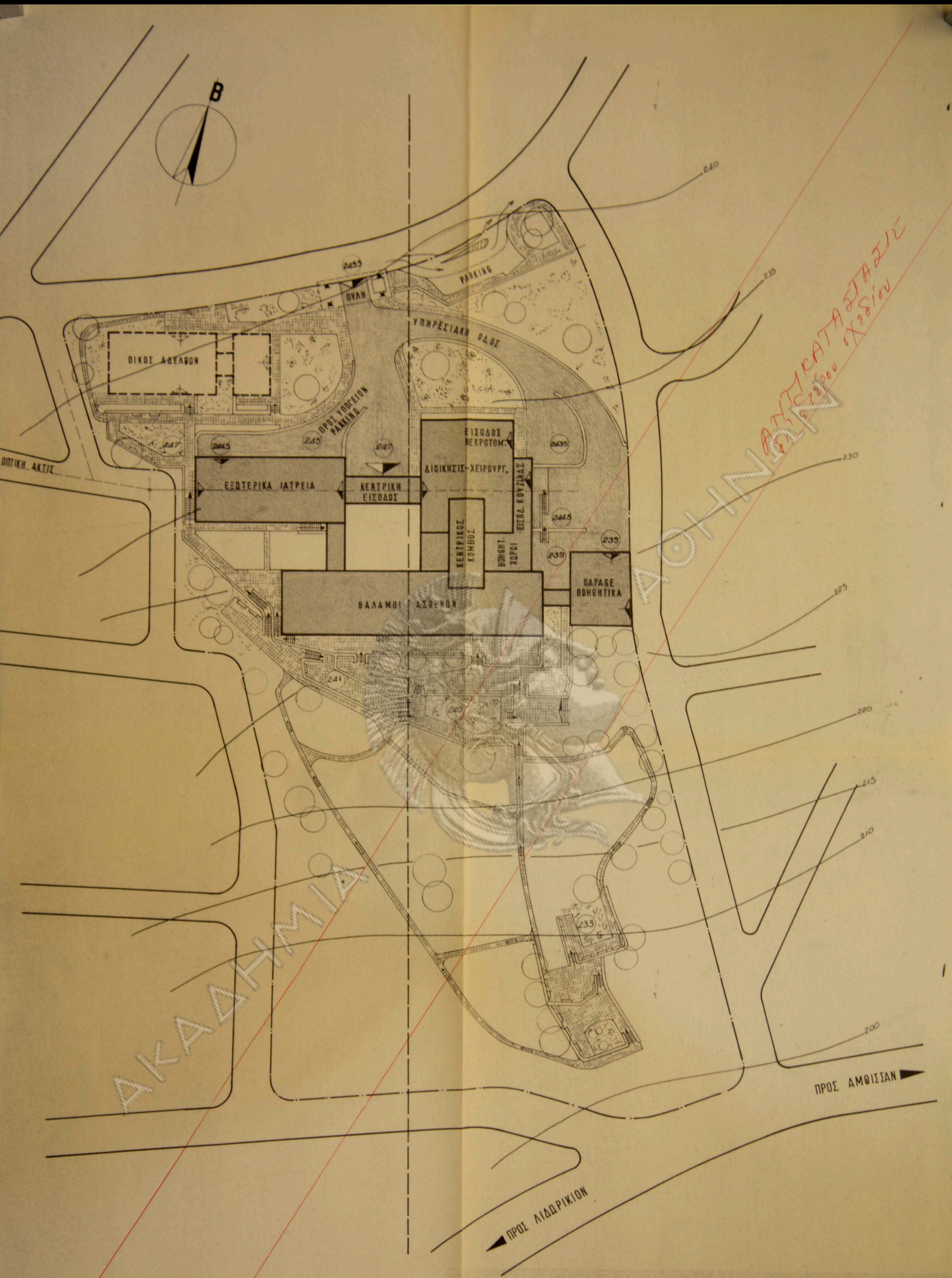
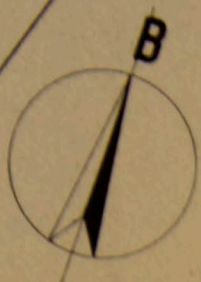

ΑΠΟΤΥΠΩΣΗ ΚΑΤΑ ΣΤΑΣΙΣ
 1973
 1/28'000

ΑΚΑΔΗΜΙΑ

ΥΠΟΥΡΓΕΙΟΝ ΚΟΙΝΩΝΙΚΩΝ ΥΠΗΡΕΣΙΩΝ Δ/ΝΣΙΣ ΤΕΧΝΙΚΩΝ ΥΠΗΡΕΣΙΩΝ - ΤΜΗΜΑ ΜΕΛΕΤΩΝ - ΓΡΑΦ. ΑΡΧΙΤΕΚΤ. ΜΕΛΕΤΩΝ				ΑΡΙΘ. ΘΑΚΕΛΛΟΥ
ΓΕΝΙΚΟΝ ΝΟΣΟΚΟΜΕΙΟΝ ΑΜΦΙΣΣΗΣ 100 ΚΛΙΝΩΝ				ΗΜΕΡΟΜΗΝΙΑ ΑΥΓΟΥΣΤΟΣ 1973
ΠΡΟΣΧΕΔΙΑ: ΓΕΝΙΚΗ ΔΙΑΤΑΞΙΣ ΚΛ. 1:500				ΑΡΙΘ. ΣΧΕΔΙΟΥ 2
ΔΙΑ ΤΗΝ Α.Τ.Ε. ΣΚΑΠΑΝΕΥΣ.	Ο ΠΡΟΪΣΤΑΜΕΝΟΣ ΤΟΥ ΓΡΑΦΕΙΟΥ	Ο ΠΡΟΪΣΤΑΜΕΝΟΣ ΤΟΥ ΤΜΗΜΑΤΟΣ	Ο ΠΡΟΪΣΤΑΜΕΝΟΣ ΤΗΣ Δ/ΝΣΕΩΣ	
Δ. ΜΟΥΣΤΡΟΥΘΗΣ	Η. ΑΡΓΥΡΟΠΟΥΛΟΣ	Θ. ΛΗΜ. ΤΖΟΒΑΡΗΣ	ΙΟΥΡ. ΠΑΥΛΙΔΗΣ	

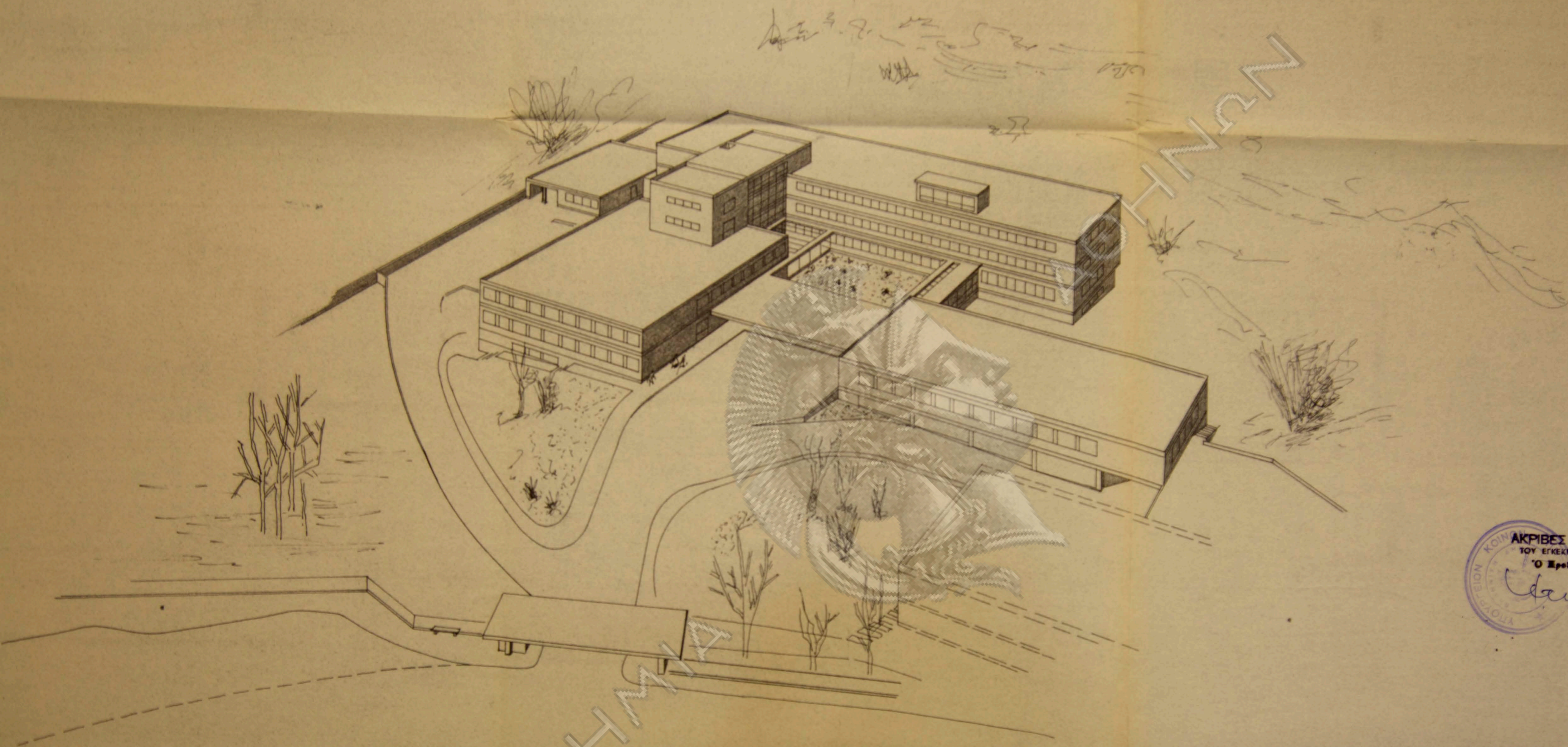

ΑΚΡΙΒΕΣ ΑΝΤΙΓΡΑΦΟΝ
 ΤΟΥ ΕΓΚΕΚΡ. Μ.Ε.Υ. ΣΧΕΔΙΟΥ
 'Ο Ερπετάμενος Ζ6/Β
Καυφάκης
 28/7/73

ΑΚΑΔΗΜΙΑ

ΥΠΟΥΡΓΕΙΟΝ ΚΟΙΝΩΝΙΚΩΝ ΥΠΗΡΕΣΙΩΝ			ΑΡΙΘ. ΘΑΚΕΛΛΟΥ
Δ/ΝΣΙΣ ΤΕΧΝΙΚΩΝ ΥΠΗΡΕΣΙΩΝ - ΤΜΗΜΑ ΜΕΛΕΤΩΝ - ΓΡΑΦ. ΑΡΧΙΤΕΚΤ. ΜΕΛΕΤΩΝ			
ΓΕΝΙΚΟΝ ΝΟΣΟΚΟΜΕΙΟΝ ΑΜΦΙΣΣΗΣ 100 ΚΛΙΝΩΝ			ΗΜΕΡΟΜΗΝΙΑ
ΠΡΟΣΧΕΔΙΑ : ΓΕΝΙΚΗ ΑΠΟΨΙΣ ΕΚ ΤΩΝ ΑΝΘ			ΑΥΓΟΥΣΤΟΣ 1973
ΔΙΑ ΤΗΝ	Ο ΠΡΟΣΤΑΜΕΝΟΣ	Ο ΠΡΟΣΤΑΜΕΝΟΣ	Ο ΠΡΟΣΤΑΜΕΝΟΣ
Α.Τ.Ε. ΣΚΑΠΑΝΕΥΣ,	ΤΟΥ ΓΡΑΦΕΙΟΥ	ΤΟΥ ΤΜΗΜΑΤΟΣ	ΤΗΣ Δ/ΝΣΕΩΣ
<i>[Signature]</i>			
Δ. ΜΟΥΣΤΡΟΥΘΗΣ	Η. ΑΡΓΥΡΟΠΟΥΛΟΣ	ΘΙΛΗΜ. ΤΣΟΒΑΡΗΣ	ΙΩΡΑ. ΠΑΝΑΙΔΗΣ
			ΑΡΙΘ. ΣΧΕΔΙΟΥ
			3

0 Δ 0 Σ

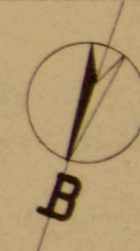
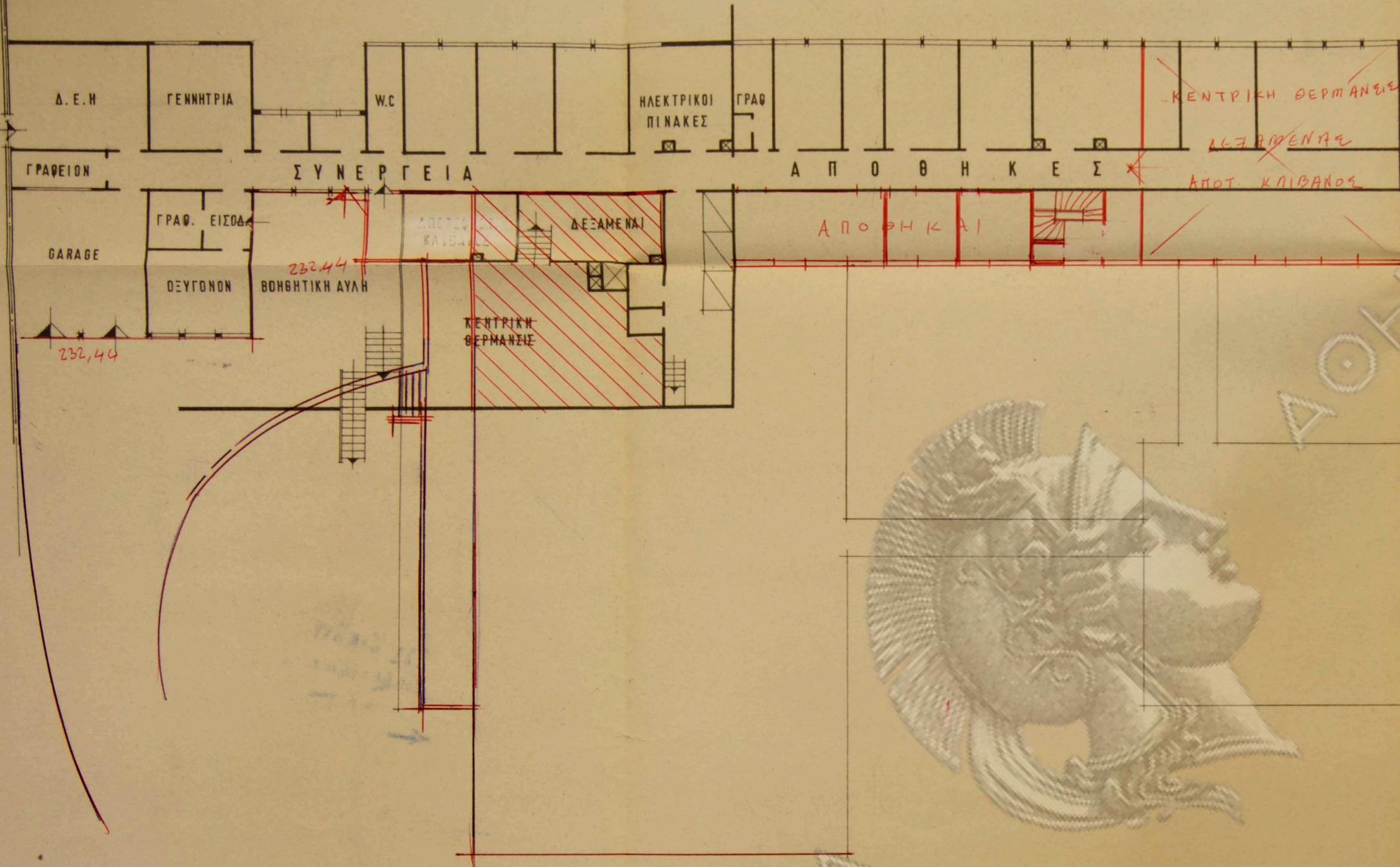

ΑΚΡΙΒΕΣ ΑΝΤΙΓΡΑΦΟΝ
 ΤΟΥ ΕΓΚΕΚΡΙΜΕΝΟΥ ΣΧΕΔΙΟΥ
 ● Προϊστάμενος 26/Β

Κερατάς 28/9/73

ΑΚΑΔΗΜΙΑ

ΥΠΟΥΡΓΕΙΟΝ ΚΟΙΝΩΝΙΚΩΝ ΥΠΗΡΕΣΙΩΝ				ΑΡΙΘ. ΘΑΚΕΛΛΟΥ
Δ/ΝΣΙΣ ΤΕΧΝΙΚΩΝ ΥΠΗΡΕΣΙΩΝ - ΤΜΗΜΑ ΜΕΛΕΤΩΝ - ΓΡΑΦ. ΑΡΧΙΤΕΚΤ. ΜΕΛΕΤΩΝ				ΗΜΕΡΟΜΗΝΙΑ
ΓΕΝΙΚΟΝ ΝΟΣΟΚΟΜΕΙΟΝ ΑΜΦΙΣΣΗΣ 100 ΚΛΙΝΩΝ				ΑΥΓΟΥΣΤΟΣ 1973
ΠΡΟΣΧΕΔΙΑ: ΚΑΤΟΨΙΣ ΥΠΟΓΕΙΟΥ ΚΛ. 1:200				ΑΡΙΘ. ΣΧΕΔΙΟΥ
ΔΙΑ ΤΗΝ Α.Τ.Ε. ΣΚΑΠΑΝΕΥΣ,	Ο ΠΡΟΪΣΤΑΜΕΝΟΣ ΤΟΥ ΓΡΑΦΕΙΟΥ	Ο ΠΡΟΪΣΤΑΜΕΝΟΣ ΤΟΥ ΤΜΗΜΑΤΟΣ	Ο ΠΡΟΪΣΤΑΜΕΝΟΣ ΤΗΣ Δ/ΝΣΕΩΣ	4
<i>[Signature]</i> Δ. ΜΟΥΣΤΡΟΥΘΗΣ	Ν. ΑΡΓΥΡΟΠΟΥΛΟΣ	ΘΙΑΛΗΜ. ΤΖΟΒΑΡΗΣ	ΙΟΥΡ. ΠΑΥΛΙΔΗΣ	

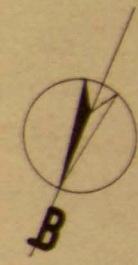
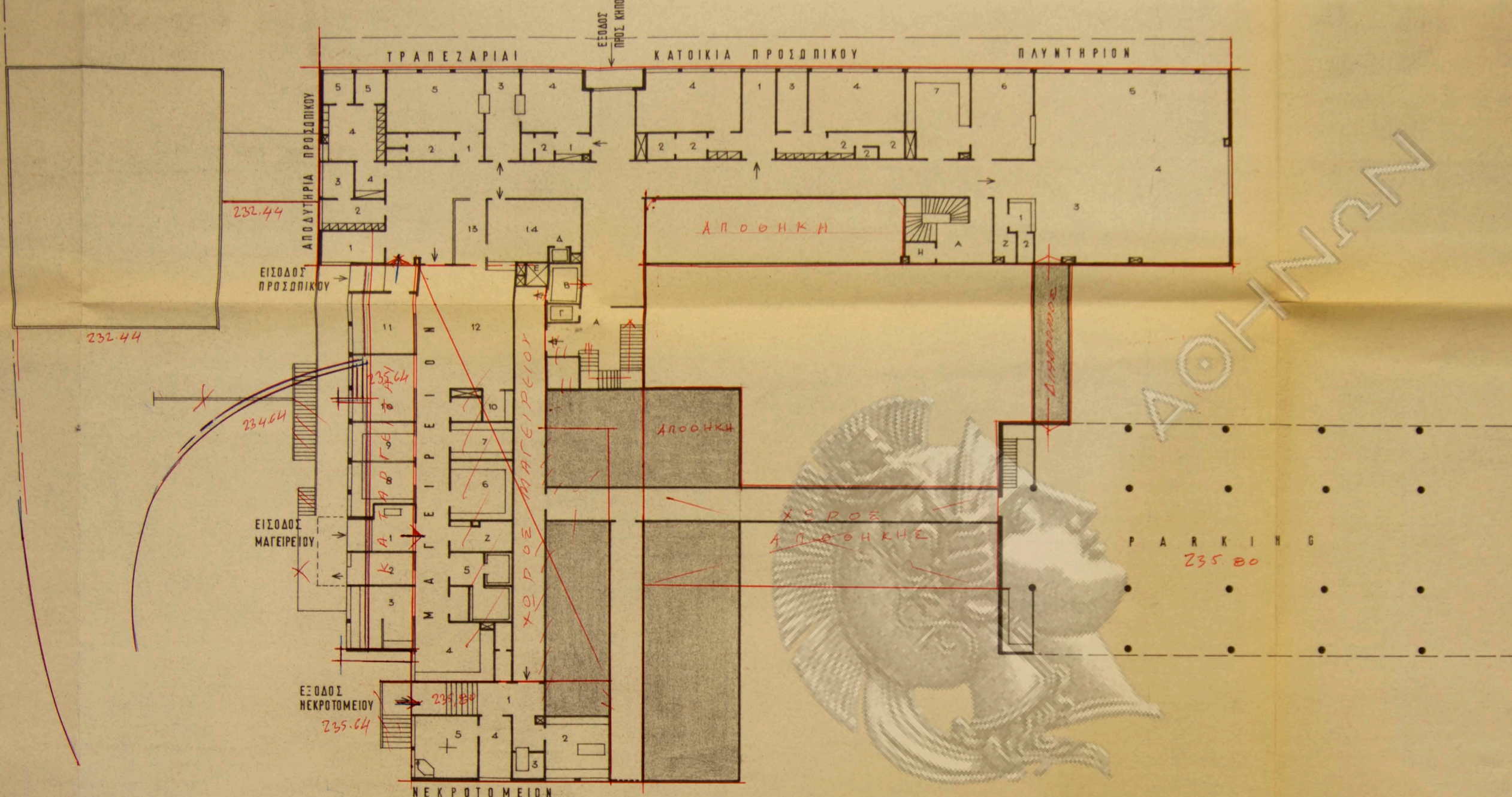

ΚΟΙΝΩΝΙΑ
 ΑΚΡΙΒΕΣ ΑΝΤΙΓΡΑΦΟΝ
 ΤΟΥ ΕΓΚΕΚΡΙΜΕΝΟΥ ΣΧΕΔΙΟΥ
 Ο Προστάμενος 26/Β
 [Signature]
 28/9/73

Γενικοί χώροι	Νευροτομείον	Μαγειρείον	Αποδυτήρια	Τραπεζαρία	Κατοικία προσώπ.	Πλυτήριο
Α. Μηλινιστοβάσιον	1. Προσθήκη	1. Ελεος-ζυμης	1. Επιθάλμα	1. Προσθήκη	1. Χώρ. ιασημεσι	1. Γραφείον
Β. Δοθινοφάμασι	2. Νευροτομείον	2. Αποδοματα	2. Αποδομ. ανδρών	2. w.c. υπητ.εσ	2. w.c. - υτούς	2. Αποδ. υγιου
Γ. Άνεθι. ατόμιω	3. Ψυγείον νευρών	3. Προετ. υρέας-υάρα	3. w.c. - υτούς	3. όφθις	3. Θάλαμος υγιου	3. Συγγιέντρ. άσφαδστ.
Δ. - - φορτίω	4. Προετοιμασ - -	4. - - χόρτων	4. Αποδομ. γυναικ.	4. Τραπεζ. ιασημ.	4. - - 4 - -	4. Πλυτηριον
Ε. Καπινοδόχοι	5. Παρευιτήριον	5. Ψυφεία	5. w.c. - υτούς	5. - - άδελφών		5. Σιδερωτήριον
Ζ. w.c. - υτούς		6. Αποθ. τροφίμων				6. Ραφείον
Η. Σιρόπες		7. - - ήμερας				7. Καθαρός ιωατιεύς
		8. Ζαχαροπλάστ.				
		9. Κρύα υουζίνα				
		10. Λαυτζα				
		11. Τραπεζ. προσώπ.				
		12. υουζίνα				
		13. Γραφ. διατομήσ				
		14. Όφθις φαγητού				

ΥΠΟΥΡΓΕΙΟΝ ΚΟΙΝΩΝΙΚΩΝ ΥΠΗΡΕΣΙΩΝ
 Δ/ΝΣΙΣ ΤΕΧΝΙΚΩΝ ΥΠΗΡΕΣΙΩΝ - ΤΜΗΜΑ ΜΕΛΕΤΩΝ - ΓΡΑΦ. ΑΡΧΙΤΕΚΤ. ΜΕΛΕΤΩΝ

ΓΕΝΙΚΟΝ ΝΟΣΟΚΟΜΕΙΟΝ ΑΜΦΙΣΣΗΣ 100 ΚΛΙΝΩΝ

ΠΡΟΣΧΕΔΙΑ: ΚΑΤΩΣ ΗΜΙΥΠΟΓΕΙΟΥ ΚΛ. 1:200

ΔΙΑ ΤΗΝ
 Α.Τ.Ε. ΣΚΑΠΑΝΕΥΣ,
 [Signature]
 Δ. ΜΟΥΣΤΡΟΥΦΗΣ

Ο ΠΡΟΣΤΑΜΕΝΟΣ
 ΤΟΥ ΓΡΑΦΕΙΟΥ
 Ν. ΑΡΓΥΡΟΠΟΥΛΟΣ

Ο ΠΡΟΣΤΑΜΕΝΟΣ
 ΤΟΥ ΤΜΗΜΑΤΟΣ
 Θ. ΠΑΝΑΓΙΩΤΗΣ

Ο ΠΡΟΣΤΑΜΕΝΟΣ
 ΤΗΣ Δ/ΝΣΕΩΣ
 Ι. ΠΑΝΑΓΙΩΤΗΣ

ΑΡΙΘ. ΘΑΚΕΛΛΟΥ
 ΗΜΕΡΟΜΗΝΙΑ
 ΑΥΓΟΥΣΤΟΣ 1973
 ΑΡΙΘ. ΣΧΕΔΙΟΥ
5

2395

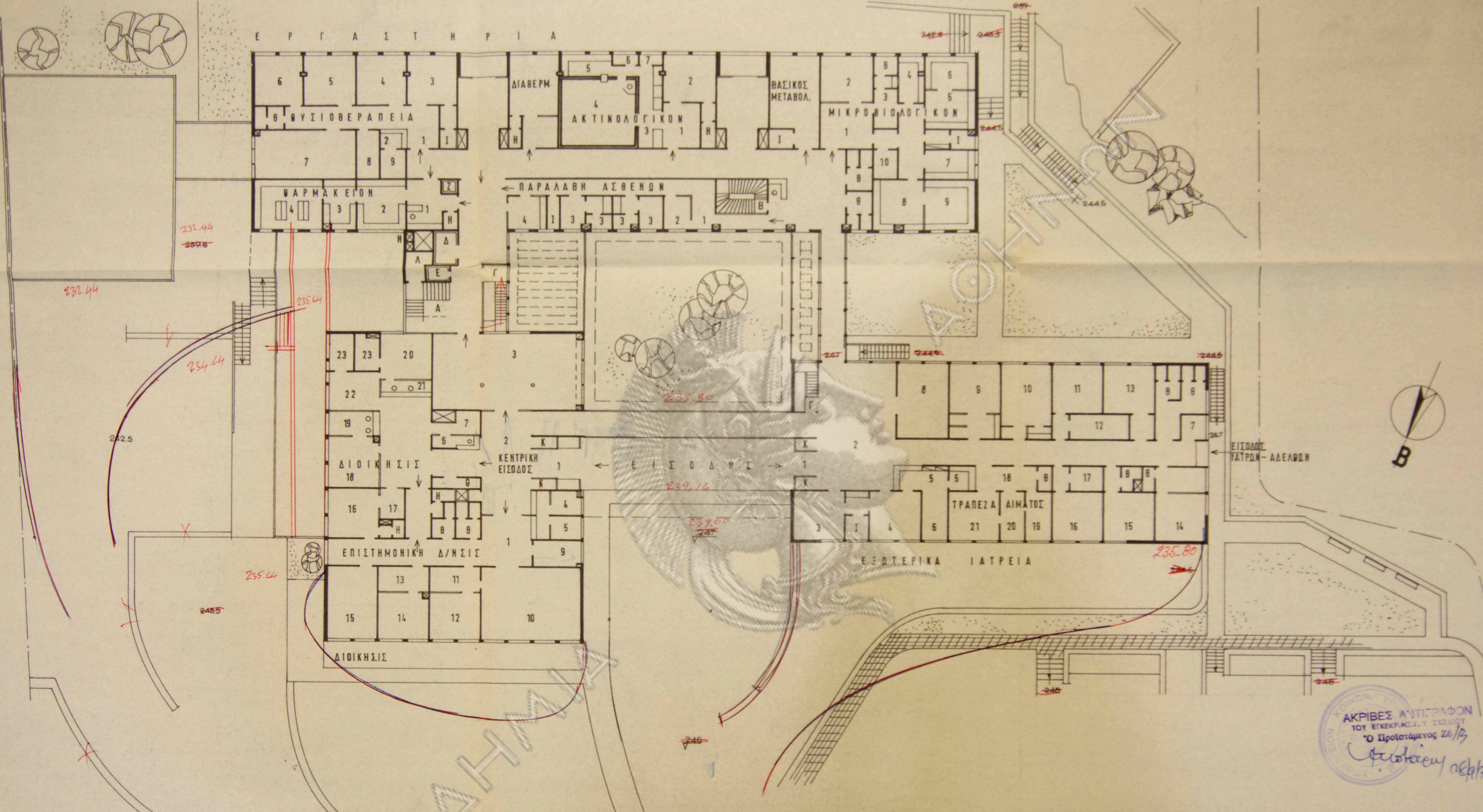

ΑΚΡΙΒΕΣ ΑΝΤΙΓΡΑΦΟΝ
 ΤΟΥ ΕΓΚΡ. ΜΕΛ. Υ. ΣΧΕΔΙΟΥ
 Ο Προϊστάμενος 26/13
Α. Μουστρουός

Δ Ι Ο Ι Κ Η Σ Ι Σ				ΕΞΩΤΕΡ. ΙΑΤΡΕΙΑ				Ε Ρ Γ Α Σ Τ Η Ρ Ι Α												
Γενικοί χώροι	Κεντρι. εισοδος	Επιτετη διευθ	Διοικητικ	Γενικοί χώροι	Ιατρεία	Μικροβιολογίου	Ύψιμοι	Φυσιοθεραπεία	Παραλαβή ασθεν	Φαρμακείου										
Α. Κύριου αθλήμα.	1. Προσάλαμος	8. Χώλ.	16. Δ/ντής	1. Προσάλαμος	9. Προσάλαμος	1. Προσάλαμος	1. Προσάλαμος	1. Προσάλαμος	1. Προσάλαμος	1. Προσάλαμος										
Β. Βοήθησι -11-	2. Χώλ.	9. Τ.Κ. τααίο	17. Γραμματεία	2. Αναμονή	10. Χείρουργ.	2. Γραφ. Ιατρού	2. Γραφ. Ιατρού	2. Στάσις αδελφών	2. Γραφείον	2. Φαρμακείου										
Γ. Κλιμ. προς Πυλ. 3	3. Αναμονή	10. Αίθουσα τελετών	18. Πρωτοκόλλου	3. Γρ. Ιατρών	11. Ώραση -11-	3. Αθής	3. Στάσις αδελφών	3. Γραφ. Ιατρού	3. Λουτρό, ντους	3. Παρασκευαστήρ.										
Δ. Ώραση, άμελι.	4. περίπτ. δώρων	11. Βιβλιοθήκη	19. Πρωτοκόλλου	4. Γραφ. μητρώων	12. Στοιθ. θάλαμος	4. Παρασιτολογίου	4. Αιτίες	4. Αιταίσεις	4. Κουρέτιον	4. Αποθήκη										
Ε. Άνελη στόμωμ.	5. Κυλιείου	12. Γραφ. Ιατρών	20. Λαγυετήριου	5. Στάσις αδελφών	13. Οδοντοιατρείου	5. Μικροβιολογίου	5. Ύψιμοι	5. Ύψιμοι	5. Ύψιμοι	5. Ύψιμοι										
Ζ. -11- φορτίων	6. Πληροφορία	13. Προσάλαμος	21. Ταμείου	6. Ύψιμοι	14. Παιδιατρικού	6. Παρασκευαστη.	6. W.C.	6. Λουτρο παραίτηκ	6. W.C.	6. W.C.										
Η. Καμπυδόχοι	7. Τηλεφ. κέντρου	14. Γραφείον προϊέτ.	22. Γραφείον εταπι.	7. Αισθητήρια	15. Γυναικολογίου	7. Κλίβανου	7. Ορεγίς	7. Γυμναστήριον	7. Γυμναστήριον	7. Γυμναστήριον										
Θ. Αποκωρ. υιοιού		15. Διομ. συμβούλιον	23. Αρχείου	8. Σμιθουλ. εταπιός	16. Ο.Ρ.Λ.	8. Βιοχημικού	8. Βιοχημικού	8. Αποθήκη	8. Αποθήκη	8. Αποθήκη										
Ι. Αποκωρ. υιοιός, προσ.					17. Ακουστικομετρία	9. Παρασκευαστ.	9. Παρασκευαστ.	9. Ύψιμοι	9. Ύψιμοι	9. Ύψιμοι										
Κ. Τηλεφ. θάλαμος						10. Αποθήκη	10. Αποθήκη	10. Ύψιμοι	10. Ύψιμοι	10. Ύψιμοι										
Λ. Χώρος βουσιών								10. Ύψιμοι	10. Ύψιμοι	10. Ύψιμοι										

ΥΠΟΥΡΓΕΙΟΝ ΚΟΙΝΩΝΙΚΩΝ ΥΠΗΡΕΣΙΩΝ
 Δ/ΝΣΙΣ ΤΕΧΝΙΚΩΝ ΥΠΗΡΕΣΙΩΝ - ΤΜΗΜΑ ΜΕΛΕΤΩΝ - ΓΡΑΦ. ΑΡΧΙΤΕΚΤ. ΜΕΛΕΤΩΝ

ΓΕΝΙΚΟΝ ΝΟΣΟΚΟΜΕΙΟΝ ΑΜΘΙΣΣΗΣ 100 ΚΛΙΝΩΝ

ΠΡΟΣΧΕΔΙΑ: ΚΑΤΟΨΙΣ ΙΣΟΓΕΙΟΥ ΚΛ. 1-200

ΔΙΑ ΤΗΝ Α.Τ.Ε. ΣΚΑΠΑΝΕΥΣ, Ο ΠΡΟΪΣΤΑΜΕΝΟΣ ΤΟΥ ΓΡΑΦΕΙΟΥ, Ο ΠΡΟΪΣΤΑΜΕΝΟΣ ΤΟΥ ΤΜΗΜΑΤΟΣ, Ο ΠΡΟΪΣΤΑΜΕΝΟΣ ΤΗΣ Δ/ΝΣΕΩΣ

Δ. ΜΟΥΣΤΡΟΥΟΣ Ν. ΑΡΓΥΡΟΠΟΥΛΟΣ ΦΙΛΗΜ. ΤΖΩΒΑΡΗΣ ΙΟΥΡ. ΠΑΥΛΙΔΗΣ

ΑΡΙΘ. ΒΑΚΕΛΛΟΥ
 ΗΜΕΡΟΜΗΝΙΑ
 ΑΥΓΟΥΣΤΟΣ 1973
 ΑΡΙΘ. ΣΧΕΔΙΟΥ
6

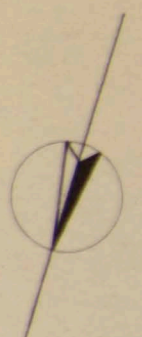
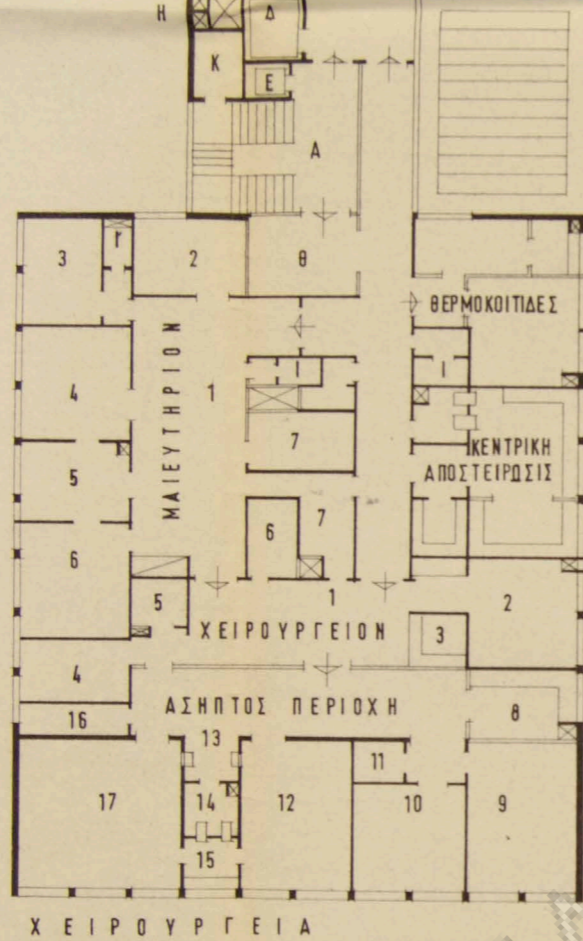

ΑΚΡΙΒΕΣ ΑΝΤΙΓΡΑΦΟΝ
 ΤΟΥ ΕΓΚΕΚΡ. ΜΕΛ. Υ. ΣΧΕΔΙΟΥ
 Ο Προϊστάμενος 26/3
 Γεωργίου 28/9/73

Γενικοί χώροι	Χειρουργείον	Μαιευτήριον	Νοσηλευτ. μονάς
Α. Κύριον υψίμα.	1. Προθάλαμος	1. Προθάλαμος	1. Θάλα 1 υλίνης.
Β. Βοηθ. - -	2. Σπητ. χειρουργ.	2. Καθαρ. δρεφών	2. - - 2 υλινών
Γ. Τηλεφ. θάλαμ.	3. Στάσις αδελφών	3. Γραφ. μαιίας	3. - - 3 - -
Δ. Άεθροσφ. όθελυς.	4. Γραφ. ιατρών	4. Όδίναι	4. - - 4 - -
Ε. Άνελυς. όθελυς	5. Άποδ. υτούς ιατρών	5. Τομετοί	5. - - 1 υλιν μονώε.
Ζ. - - φορτίων	6. Φορητόν ότυμ. μπκ.	6. Εμδρυσουλία	6. W.C.-υτούς άδελφών *
Η. Κάλυδοχοί	7. Άυόδαρτα	7. Εύτρεπ. έπιτόμων	7. W.C.-Λουτού άδελφών
Θ. Άναμον. έπιμεπτ.	8. Έρραβία άδελφών	8. Σολόνι	
Ι. W.C. προωπιού	9. Άνάνηγισ	9. Λουτρον άδελφών	
Κ. Χώρος ευοπιών	10. Νάρμωβις	10. Στάσις άδελφών	
	11. Ναρυντ. ύλιού	11. Γραφ. προέταμένω	
	12. Αΐθουσα έπεμβοε	12. Έρραβία άδελφών	
	13. Νιπτήρες	13. Γραφ. ιατρών	
	14. Κλιδάμος	14. Όφθις φαρητού	
	15. Άποστήρωβις	15. Νεοφνά	
	16. Όλιού	16. Άυόδαρτα-ευοραμίδε	

ΥΠΟΥΡΓΕΙΟΝ ΚΟΙΝΩΝΙΚΩΝ ΥΠΗΡΕΣΙΩΝ
 Δ/ΝΣΙΣ ΤΕΧΝΙΚΩΝ ΥΠΗΡΕΣΙΩΝ - ΤΜΗΜΑ ΜΕΛΕΤΩΝ - ΓΡΑΦ. ΑΡΧΙΤΕΚΤ. ΜΕΛΕΤΩΝ

ΓΕΝΙΚΟΝ ΝΟΣΟΚΟΜΕΙΟΝ ΑΜΦΙΣΣΗΣ 100 ΚΛΙΝΩΝ

ΠΡΟΣΧΕΔΙΑ : ΚΑΤΟΨΙΣ Α. ΟΡΘΟΥ ΚΛ. 1:200

ΔΙΑ ΤΗΝ Α.Τ.Ε. ΣΚΑΠΑΝΕΥΣ, Ο ΠΡΟΪΣΤΑΜΕΝΟΣ ΤΟΥ ΓΡΑΦΕΙΟΥ
 Ο ΠΡΟΪΣΤΑΜΕΝΟΣ ΤΟΥ ΤΜΗΜΑΤΟΣ
 Ο ΠΡΟΪΣΤΑΜΕΝΟΣ ΤΗΣ Δ/ΝΣΕΩΣ

Δ. ΜΟΥΣΤΡΟΥΘΗΣ Ν. ΑΡΓΥΡΟΠΟΥΛΟΣ ΘΙΑΛΗΜ. ΤΖΟΒΑΡΗΣ ΙΟΥΡΑ. ΠΑΥΛΙΔΗΣ

ΑΡΙΘ. ΒΑΚΕΛΛΟΥ
 ΗΜΕΡΟΜΗΝΙΑ ΑΥΓΟΥΣΤΟΣ 1973
 ΑΡΙΘ. ΣΧΕΔΙΟΥ
7

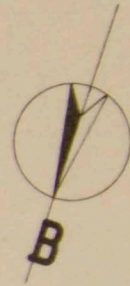
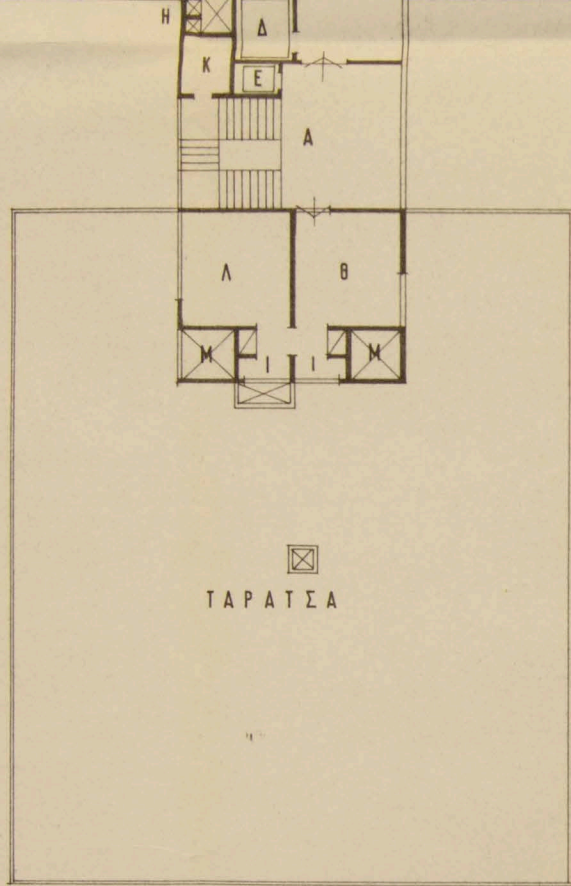
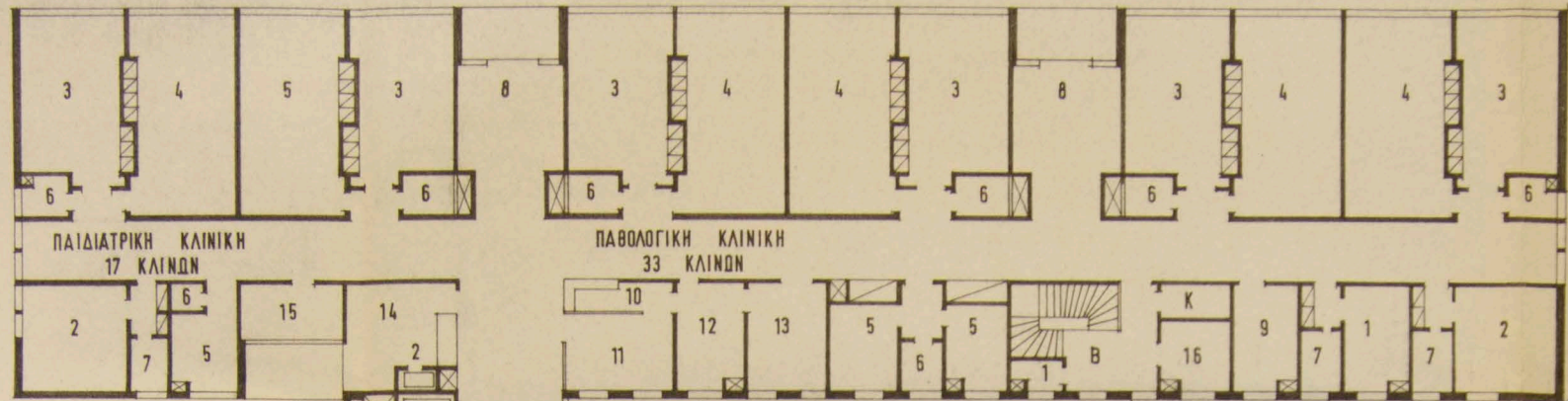

ΑΚΡΙΒΕΣ ΑΝΤΙΓΡΑΦΟΝ
 ΤΟΥ ΕΓΚΕΚΡΙΜΕΝΟΥ ΣΧΕΔΙΟΥ
 20 Προστατέμενος 26/Β
Καποδίστριας 28/9/73

- | Γενικοί χώροι | Νοσηλευτική μονάδα |
|--------------------|--------------------------|
| Α. Κύριον υγιμα. | 1. Θάλαμος, 1 υγιμα. |
| Β. Βοηθητι. -11- | 2. -11- 2 υγιμα |
| Γ. Τηλεφων.θάλαμ. | 3. -11- 3 -11- |
| Δ. Ψευδοθ. άνεθι. | 4. -11- 4 -11- |
| Ε. Άνελυ. άτόμων | 5. -11- 1 υγιμας μονωσως |
| Ζ. -11- φορτιων | 6. W.C.-ντους, άδευων |
| Η. Καμπυόδοχοι | 7. -11- θουτρον -11- |
| Θ. Κάθση Ιατρων | 8. Σαλόνη |
| Ι. W.C προσωπιου | 9. Λουτρο άδευων |
| Κ. Χώρος, βιουσιων | 10. Στάσις άδελφης |
| Λ. Κόιτων διατάτ. | 11. Γραφ. προϊστομεν |
| Μ. Αεραρυχοί | 12. Έργασια άδελφων |
| | 13. Γραφ. Ιατρων |
| | 14. Οφθια, φαρητου |
| | 15. Χώρος, παιρνιδου |
| | 16. Άσθαριτα-βυοραμίδες |

ΑΚΑΔΗΜΙΑ

ΥΠΟΥΡΓΕΙΟΝ ΚΟΙΝΩΝΙΚΩΝ ΥΠΗΡΕΣΙΩΝ Δ/ΝΣΙΣ ΤΕΧΝΙΚΩΝ ΥΠΗΡΕΣΙΩΝ - ΤΜΗΜΑ ΜΕΛΕΤΩΝ - ΓΡΑΦ. ΑΡΧΙΤΕΚΤ.ΜΕΛΕΤΩΝ				ΑΡΙΘ. ΘΑΚΕΛΛΟΥ
ΓΕΝΙΚΟΝ ΝΟΣΟΚΟΜΕΙΟΝ ΑΜΦΙΣΣΗΣ 100 ΚΛΙΝΩΝ				ΗΜΕΡΟΜΗΝΙΑ ΑΥΓΟΥΣΤΟΣ 1973
ΠΡΟΣΧΕΔΙΑ : ΚΑΤΩΦΙΣ Β' ΟΡΟΦΟΥ ΚΛ. 1:200				ΑΡΙΘ. ΣΧΕΔΙΟΥ
ΔΙΑ ΤΗΝ Α.Τ.Ε. ΣΚΑΠΑΝΕΥΣ,	Ο ΠΡΟΪΣΤΑΜΕΝΟΣ ΤΟΥ ΓΡΑΦΕΙΟΥ	Ο ΠΡΟΪΣΤΑΜΕΝΟΣ ΤΟΥ ΤΜΗΜΑΤΟΣ	Ο ΠΡΟΪΣΤΑΜΕΝΟΣ ΤΗΣ Δ/ΝΣΕΩΣ	8
 Δ. ΜΟΥΣΤΡΟΥΓΙΩΝ	Η. ΑΡΓΥΡΟΠΟΥΛΟΣ	ΦΙΛΗΜ. ΤΖΟΒΑΡΗΣ	ΙΟΥΡ. ΠΑΥΛΙΔΗΣ	

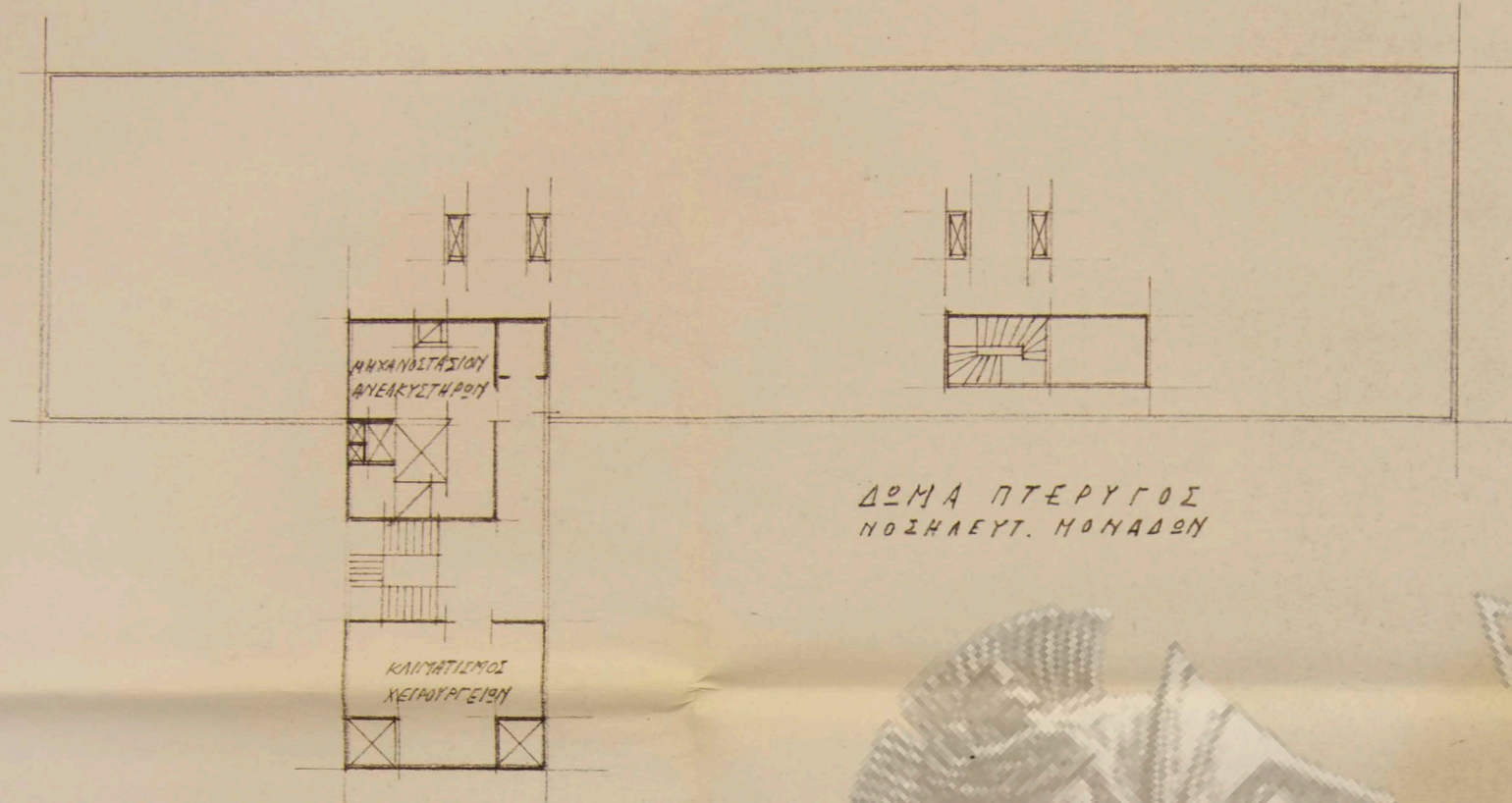

ΔΩΜΑ ΠΤΕΡΥΓΟΣ
ΝΟΣΗΛΕΥΤ. ΜΟΝΑΔΩΝ

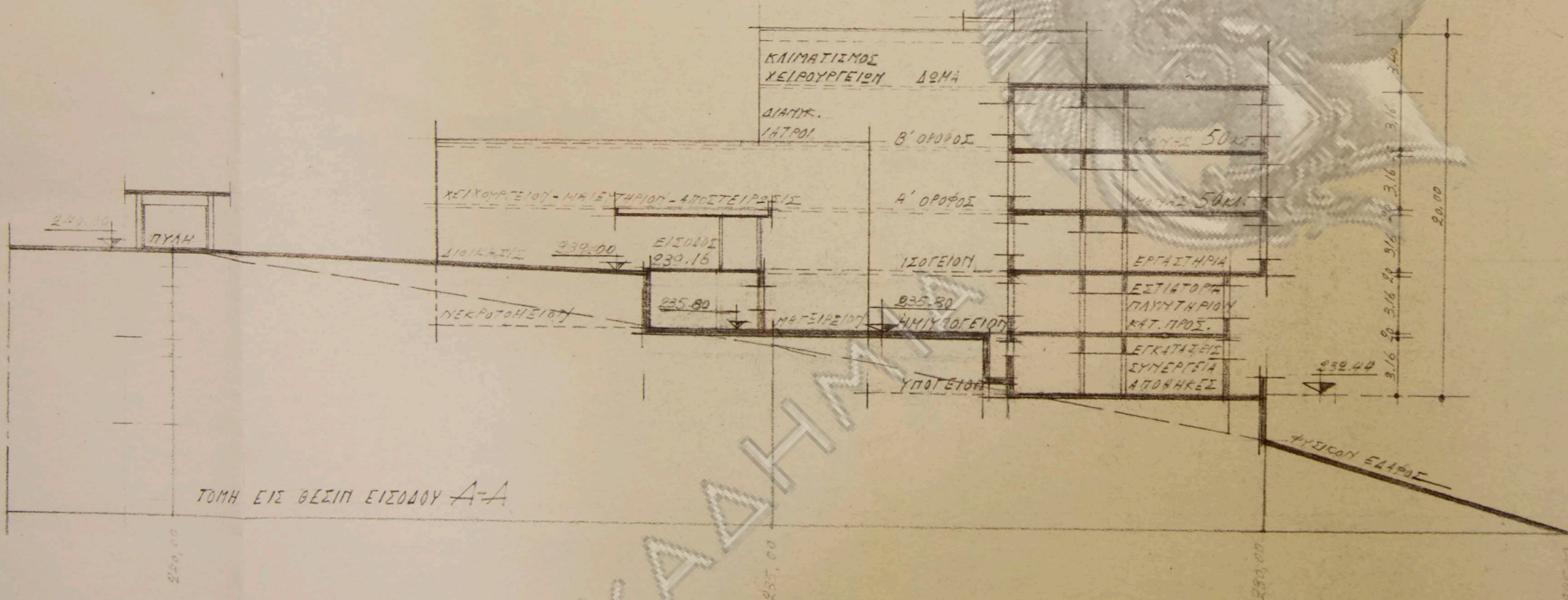

ΤΟΜΗ ΕΙΣ ΘΕΣΙΝ ΕΙΣΟΔΟΥ Α-Α

ΑΚΑΔΗΤΕΙΑ



ΑΘΗΝΩΝ

ΑΚΡΙΒΕΣ ΑΝΤΙΓΡΑΦΟΝ
ΤΟΥ ΕΓΚΕΚΡΙΜΕΝΟΥ ΣΧΕΔΙΟΥ
'Ο Προσταγμένος 26/Β
28/9/73

ΥΠΟΥΡΓΕΙΟΝ ΚΟΙΝΩΝΙΚΩΝ ΥΠΗΡΕΣΙΩΝ				ΑΡΙΘ. ΦΑΚΕΛΩΝ
Δ/ΝΣΙΣ ΤΕΧΝΙΚΩΝ ΥΠΗΡΕΣΙΩΝ - ΤΜΗΜΑ ΜΕΛΕΤΩΝ - ΓΡΑΦ. ΑΡΧΙΤΕΚΤ. ΜΕΛΕΤΩΝ				
ΓΕΝΙΚΟΝ ΝΟΣΟΚΟΜΕΙΟΝ ΑΜΦΙΣΣΗΣ 100 ΚΛΙΝΩΝ				ΗΜΕΡΟΜΗΝΙΑ
ΠΡΟΣΧΕΔΙΑ: ΚΑΤΩΣΙΣ ΔΩΜΑΤΟΣ - ΤΟΜΗ				ΑΥΓΟΥΣΤΟΣ 1973
Ο ΣΥΝΤΑΞΑΣ ΑΡΧΙΤΕΚΤΟΝ	Ο ΠΡΟΪΣΤΑΜΕΝΟΣ ΤΟΥ ΓΡΑΦΕΙΟΥ	Ο ΠΡΟΪΣΤΑΜΕΝΟΣ ΤΩΝ ΤΜΗΜΑΤΟΣ	Ο ΠΡΟΪΣΤΑΜΕΝΟΣ ΤΗΣ Δ/ΝΣΕΩΣ	ΑΡΙΘ. ΣΧΕΔΙΟΥ
<i>[Signature]</i>				9
Β. ΤΡΙΒΟΥΛΙΔΗΣ	Ν. ΑΡΓΥΡΟΠΟΥΛΟΣ	ΦΙΛΗΜ. ΤΖΟΡΑΡΗΣ	ΙΟΥΡ. ΠΑΝΑΓΙΩΤΗΣ	

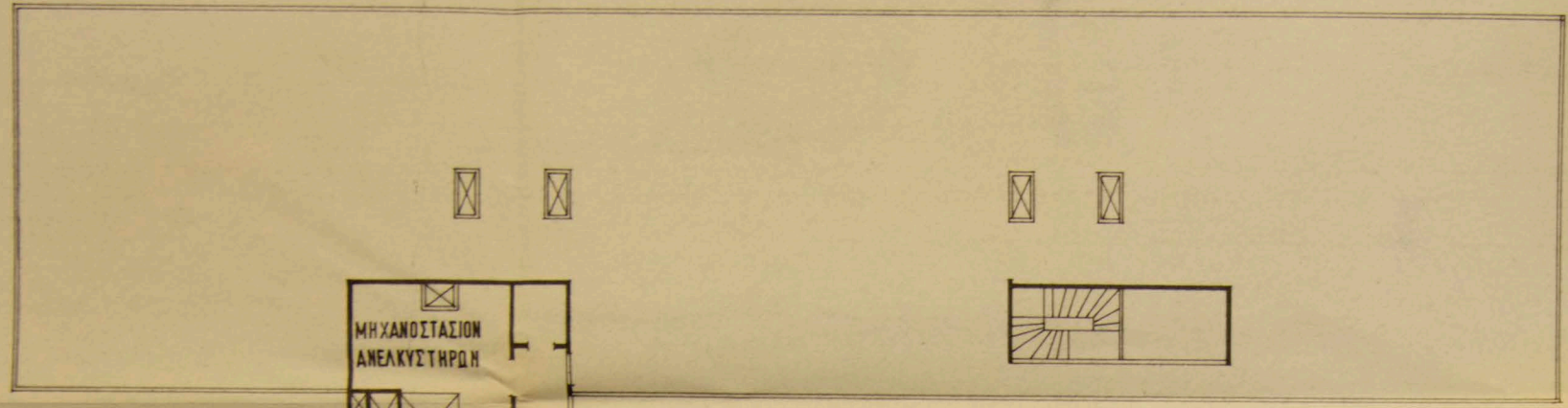

ΔΩΜΑ ΠΤΕΡΥΓΟΣ
ΝΟΣΗΛΕΥΤ. ΜΟΝΑΔΩΝ



ΤΟΜΗ ΕΙΣ ΒΕΣΙΗ ΕΙΣΟΔΟΥ

ΑΚΑΔΗΜΙΑΝ

ΑΝΤΙΚΑΤΑΣΤΑΣΙΣ
ΣΥΣΤΗΜΟΥ ΣΧΕΔΙΟΥ

ΥΠΟΥΡΓΕΙΟΝ ΚΟΙΝΩΝΙΚΩΝ ΥΠΗΡΕΣΙΩΝ Δ/ΝΣΙΣ ΤΕΧΝΙΚΩΝ ΥΠΗΡΕΣΙΩΝ - ΤΜΗΜΑ ΜΕΛΕΤΩΝ - ΓΡΑΦ. ΑΡΧΙΤΕΚΤ. ΜΕΛΕΤΩΝ			ΑΡΙΘ. ΘΑΚΕΛΛΟΥ
ΓΕΝΙΚΟΝ ΝΟΣΟΚΟΜΕΙΟΝ ΑΜΦΙΣΣΗΣ 100 ΚΛΙΝΩΝ			ΗΜΕΡΟΜΗΝΙΑ ΑΥΓΟΥΣΤΟΣ 1973
ΠΡΟΣΧΕΔΙΑ: ΚΑΤΟΨΙΣ ΔΩΜΑΤΟΣ - ΤΟΜΗ ΚΛ. 1:200			ΑΡΙΘ. ΣΧΕΔΙΟΥ
ΔΙΑ ΤΗΝ Α.Τ.Ε. ΣΚΑΠΑΝΕΥΣ,	Ο ΠΡΟΪΣΤΑΜΕΝΟΣ ΤΟΥ ΓΡΑΦΕΙΟΥ	Ο ΠΡΟΪΣΤΑΜΕΝΟΣ ΤΟΥ ΤΜΗΜΑΤΟΣ	Ο ΠΡΟΪΣΤΑΜΕΝΟΣ ΤΗΣ Δ/ΝΣΕΩΣ
	Δ. ΜΟΥΣΤΡΟΥΓΛΟΥ	Η. ΑΡΓΥΡΟΠΟΥΛΟΣ	ΘΙΑΛΗΜ. ΤΖΟΒΑΡΗΣ
			ΙΟΥΡΑ. ΠΑΝΛΙΔΗΣ

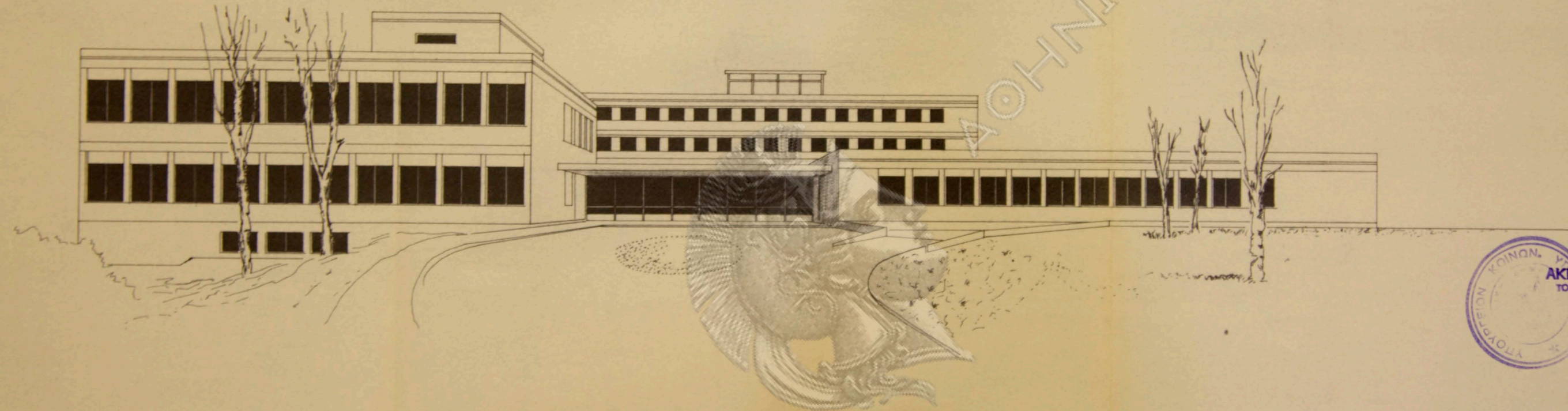

ΑΚΡΙΒΕΣ ΑΝΤΙΓΡΑΦΟΝ
ΤΟΥ ΕΓΚΕΚΡΙΜΕΝΟΥ ΣΧΕΔΙΟΥ
"Ο Προϊστέμενος ΖΣ/Β"

Γεωργίου
28/7/73

ΑΚΑΔΗΜΙΑ

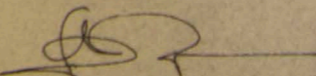
ΥΠΟΥΡΓΕΙΟΝ ΚΟΙΝΩΝΙΚΩΝ ΥΠΗΡΕΣΙΩΝ Δ/ΝΣΙΣ ΤΕΧΝΙΚΩΝ ΥΠΗΡΕΣΙΩΝ - ΤΜΗΜΑ ΜΕΛΕΤΩΝ - ΓΡΑΦ. ΑΡΧΙΤΕΚΤ. ΜΕΛΕΤΩΝ				ΑΡΙΘ. ΘΑΚΕΛΛΟΥ
ΓΕΝΙΚΟΝ ΝΟΣΟΚΟΜΕΙΟΝ ΑΜΦΙΣΣΗΣ 100 ΚΛΙΝΩΝ				ΗΜΕΡΟΜΗΝΙΑ ΑΥΓΟΥΣΤΟΣ 1973
ΠΡΟΣΧΕΔΙΑ : ΠΡΟΣΘΙΑ ΑΠΟΣΙΣ				ΑΡΙΘ. ΣΧΕΔΙΟΥ 10
ΔΙΑ ΤΗΝ Α.Τ.Ε. ΣΚΑΠΑΝΕΥΣ	Ο ΠΡΟΪΣΤΑΜΕΝΟΣ ΤΟΥ ΓΡΑΦΕΙΟΥ	Ο ΠΡΟΪΣΤΑΜΕΝΟΣ ΤΟΥ ΤΜΗΜΑΤΟΣ	Ο ΠΡΟΪΣΤΑΜΕΝΟΣ ΤΗΣ Δ/ΝΣΕΩΣ	
 Δ. ΜΟΥΣΤΡΟΥΘΗΣ	Η. ΑΡΓΥΡΟΠΟΥΛΟΣ	ΘΙΑΛΗΜ. ΤΖΟΒΑΡΗΣ	ΙΟΥΡΑ. ΠΑΥΛΙΔΗΣ	

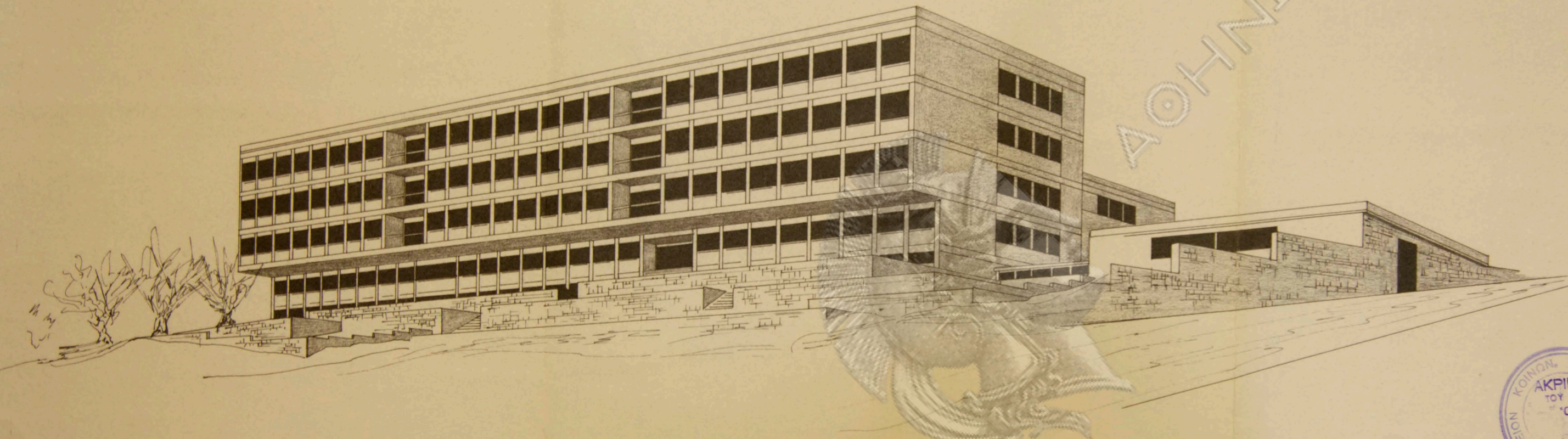

ΑΚΑΔΗΜΙΑ

ΥΠΟΥΡΓΕΙΟΝ ΚΟΙΝΩΝ. ΥΠΕΡ. ΑΝΤΙΓΡΑΦΟΝ
 ΑΚΡΙΒΕΣ ΑΝΤΙΓΡΑΦΟΝ
 ΤΟΥ ΕΓΚΕΚΡΗΜΕΝΟΥ ΣΧΕΔΙΟΥ
 Ο Προϊστάμενος 23/13
 Αφεικίτης 28/9/73

ΥΠΟΥΡΓΕΙΟΝ ΚΟΙΝΩΝΙΚΩΝ ΥΠΗΡΕΣΙΩΝ Δ/ΝΣΙΣ ΤΕΧΝΙΚΩΝ ΥΠΗΡΕΣΙΩΝ - ΤΜΗΜΑ ΜΕΛΕΤΩΝ - ΓΡΑΦ. ΑΡΧΙΤΕΚΤ. ΜΕΛΕΤΩΝ				ΑΡΙΘ. ΦΑΚΕΛΛΟΥ
ΓΕΝΙΚΟΝ ΝΟΣΟΚΟΜΕΙΟΝ ΑΜΦΙΣΣΗΣ 100 ΚΛΙΝΩΝ				ΗΜΕΡΟΜΗΝΙΑ ΑΥΓΟΥΣΤΟΣ 1973
ΠΡΟΣΧΕΔΙΑ: ΟΠΙΣΘΙΑ ΑΠΟΨΙΣ				ΑΡΙΘ. ΣΧΕΔΙΟΥ 11
ΔΙΑ ΤΗΝ Α.Τ.Ε. ΣΚΑΠΑΝΕΥΣ.,  Δ. ΜΟΥΣΤΡΟΥΘΗΣ	Ο ΠΡΟΪΣΤΑΜΕΝΟΣ ΤΟΥ ΓΡΑΦΕΙΟΥ Ν. ΑΡΓΥΡΟΠΟΥΛΟΣ	Ο ΠΡΟΪΣΤΑΜΕΝΟΣ ΤΟΥ ΤΜΗΜΑΤΟΣ ΘΙΛΗΜ. ΤΖΟΒΑΡΗΣ	Ο ΠΡΟΪΣΤΑΜΕΝΟΣ ΤΗΣ Δ/ΝΣΕΩΣ ΙΟΥΡΑ. ΠΑΥΛΙΔΗΣ	

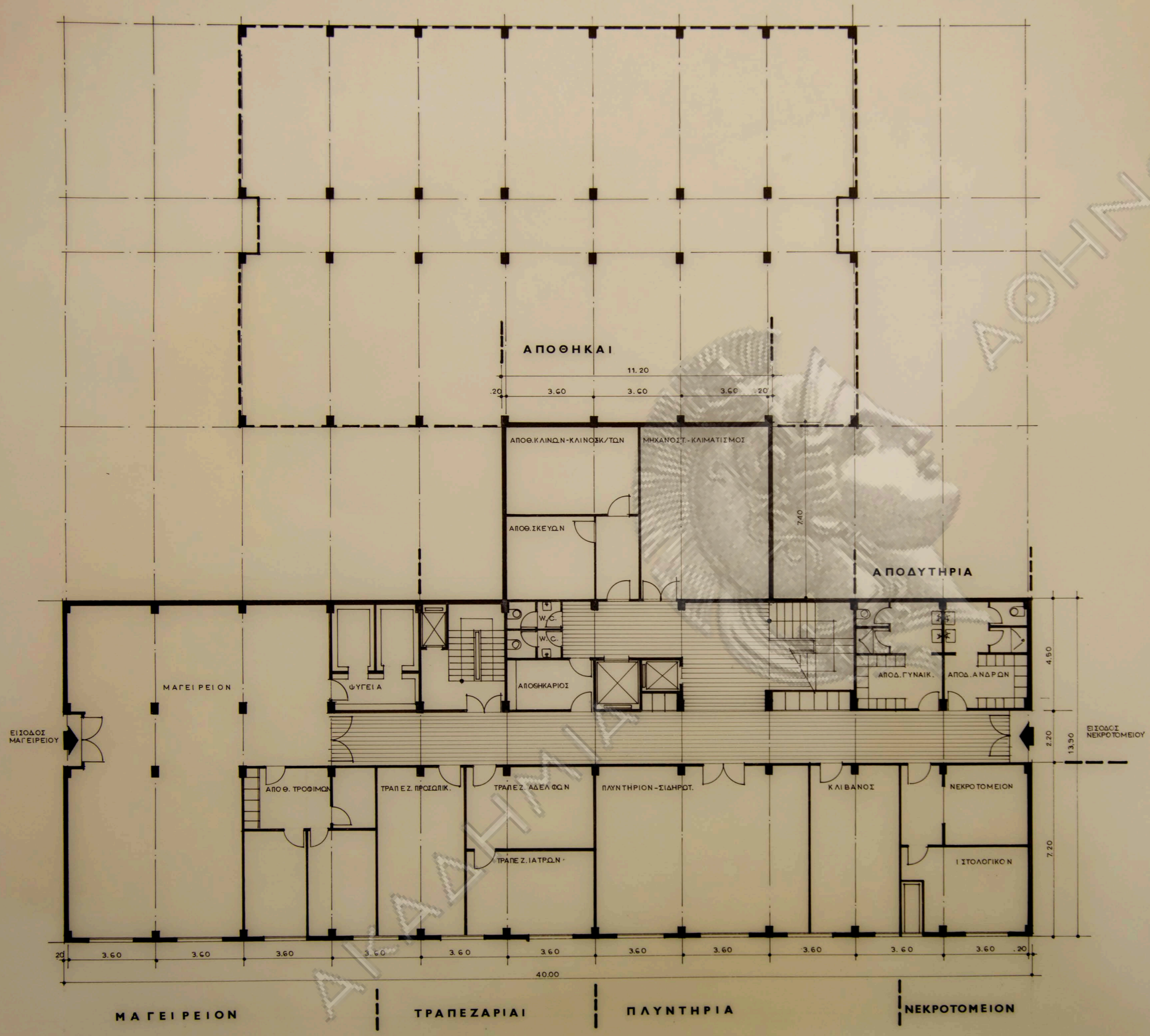

"ΣΚΑΠΑΝΕΥΣ"

**ΓΕΝΙΚΟΝ
ΝΟΣΟΚΟΜΕΙΟΝ
ΑΜΦΙΣΣΗΣ**

15-6-1972

2

κατοψις υπογειου
κλιμαξ 1:100

αρχιτεκτων: Ν.Βαλσαμακης

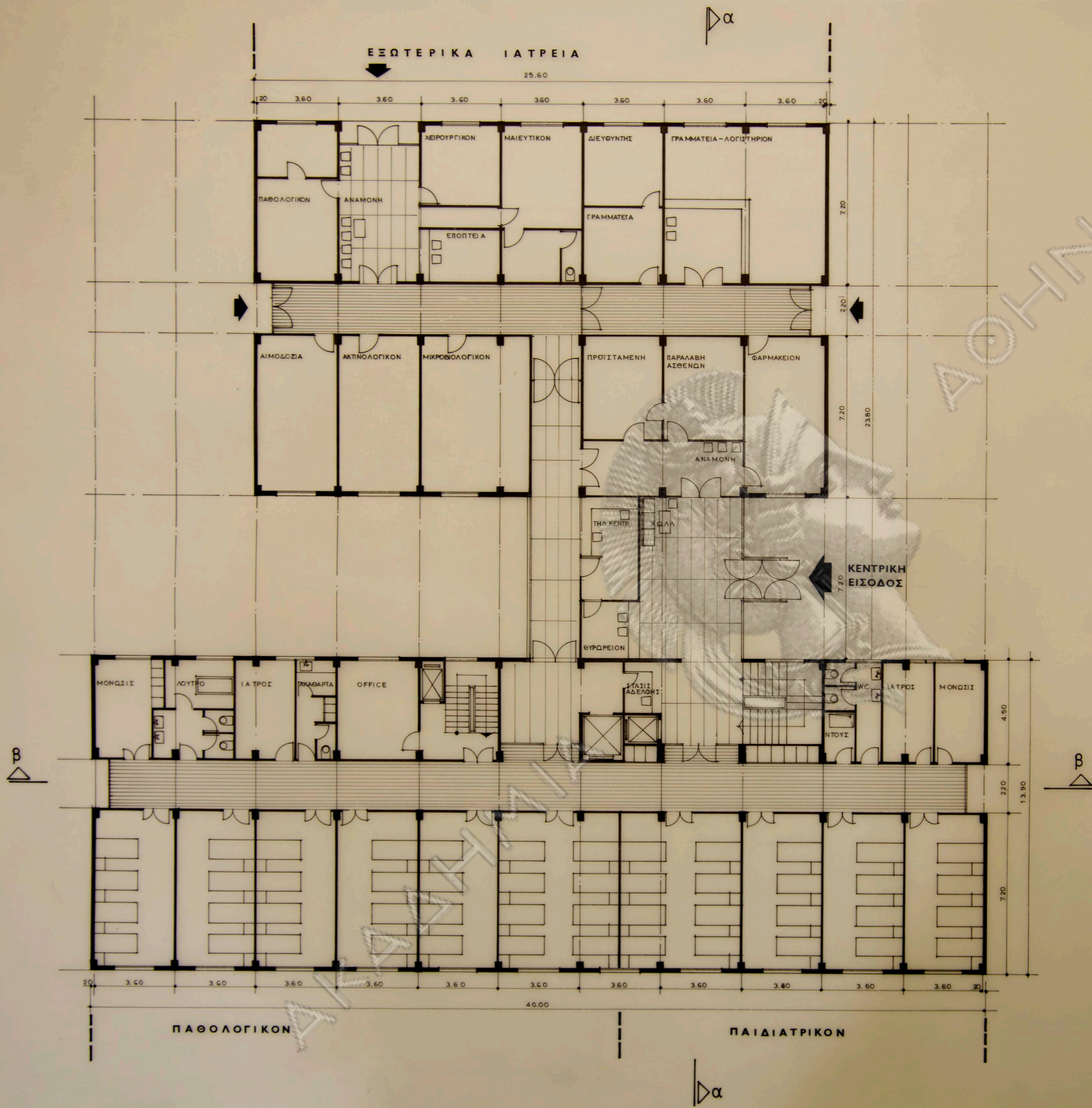

"ΣΚΑΠΑΝΕΥΣ"

ΓΕΝΙΚΟΝ
ΝΟΣΟΚΟΜΕΙΟΝ
ΑΜΦΙΣΣΗΣ

15-6-1972

3

κατοψις ισογειου
κλιμαξ 1:100

αρχιτεκτων: Ν.Βαλαμακης

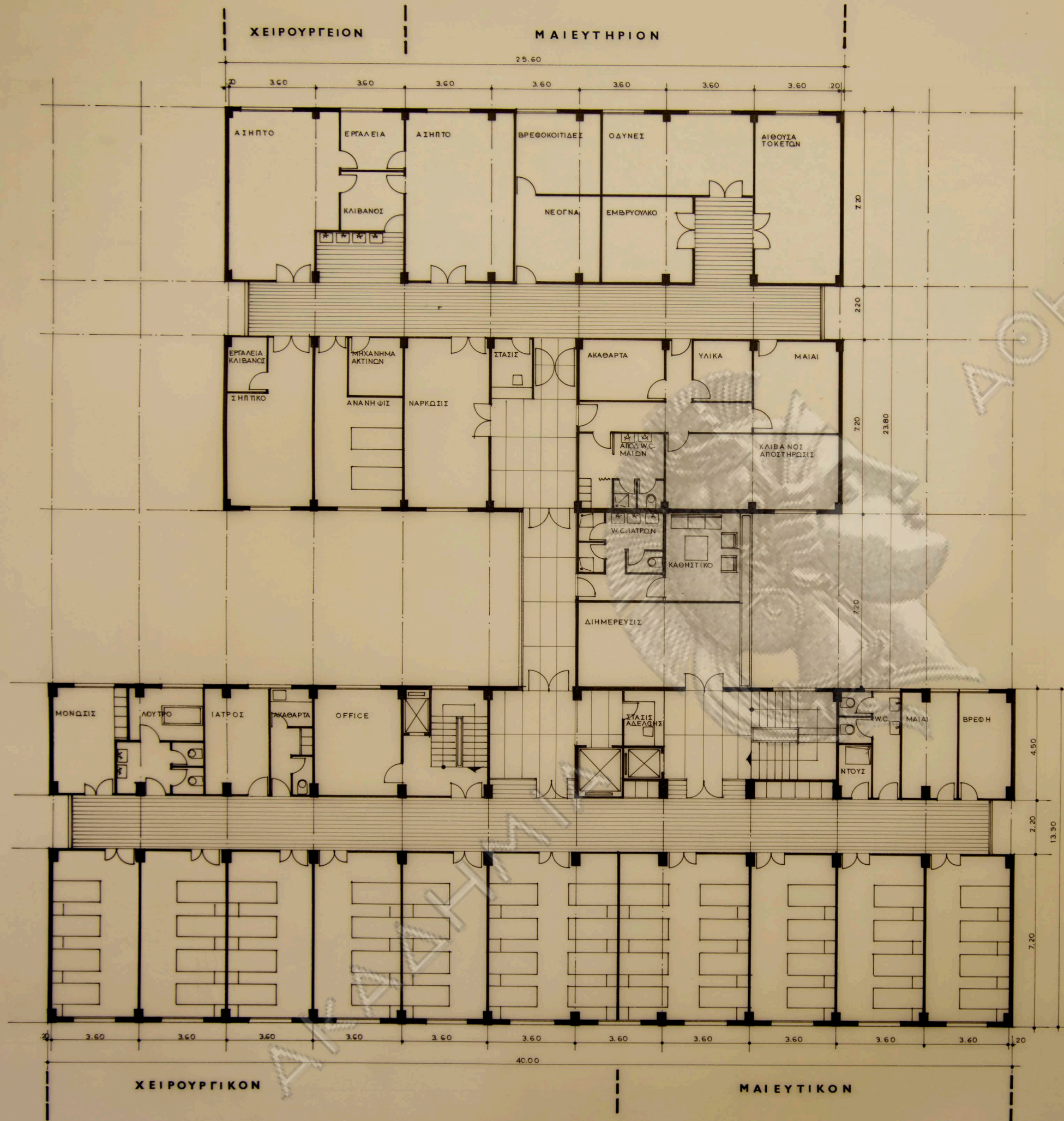

"ΣΚΑΠΑΝΕΥΣ"

ΓΕΝΙΚΟΝ
ΝΟΣΟΚΟΜΕΙΟΝ
ΑΜΦΙΣΣΗΣ

15-6-1972

4

κατοψις α' οροφου
κλιμαξ 1:100

αρχιτεκτων· Ν Βαλαμακης

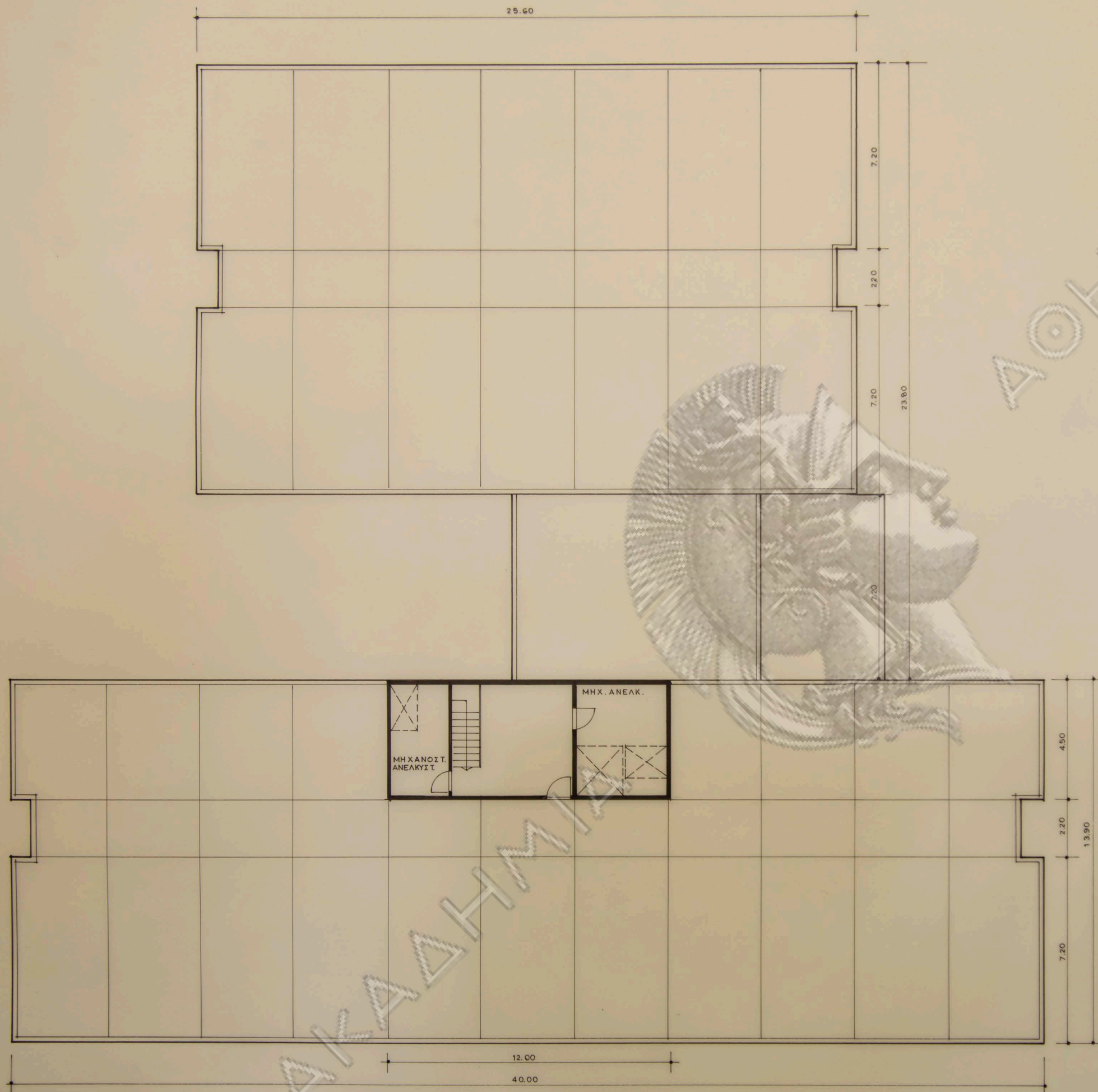

ΣΚΑΠΑΝΕΥΣ,

ΓΕΝΙΚΟΝ
ΝΟΣΟΚΟΜΕΙΟΝ
ΑΜΦΙΣΣΗΣ

15-6-1972

5

κατοψις δωματος
κλιμαξ 1:100

αρχιτεκτων: Ν Βαλαμακης

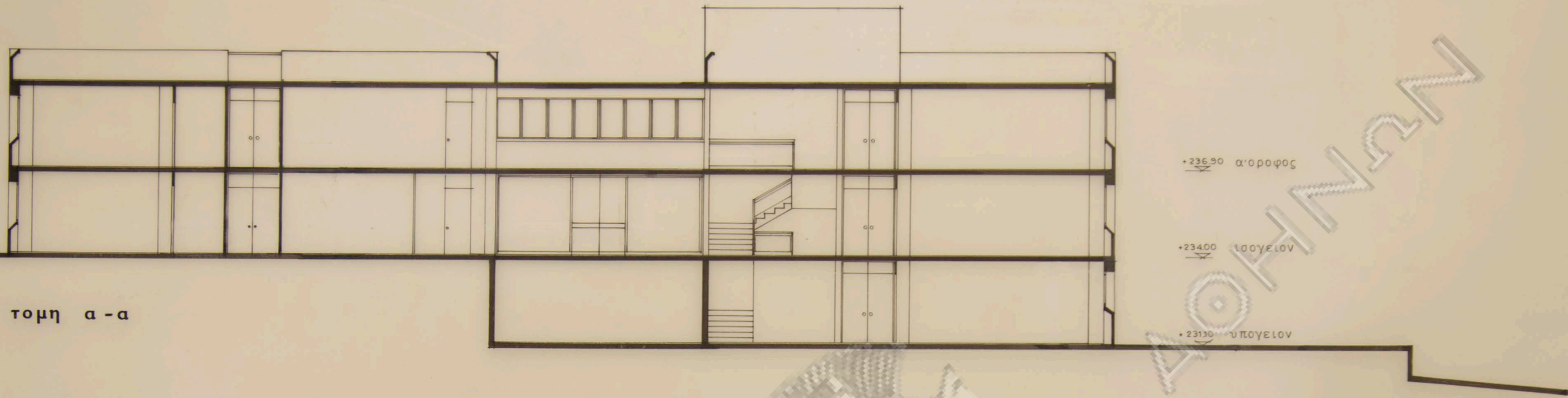

τομή α-α

+236.90 α'οροφος
 +234.00 ισογειον
 +231.10 υπογειον
 +233.90 δωμα

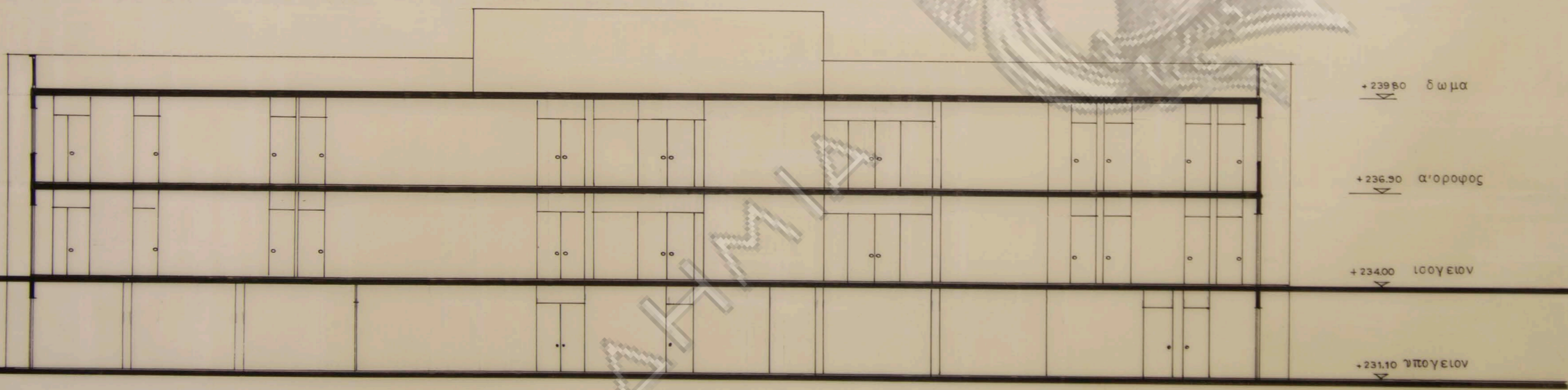

τομή β-β

+239.90 δωμα
 +236.90 α'οροφος
 +234.00 ισογειον
 +231.10 υπογειον

"ΣΚΑΠΑΝΕΥΣ"

ΓΕΝΙΚΟΝ
 ΝΟΣΟΚΟΜΕΙΟΝ
 ΑΜΦΙΣΣΗΣ

15-6-1972

6

τομαι α-α, β-β
 κλιμαξ 1: 100

αρχιτεκτων: Ν.Βαλαμακης

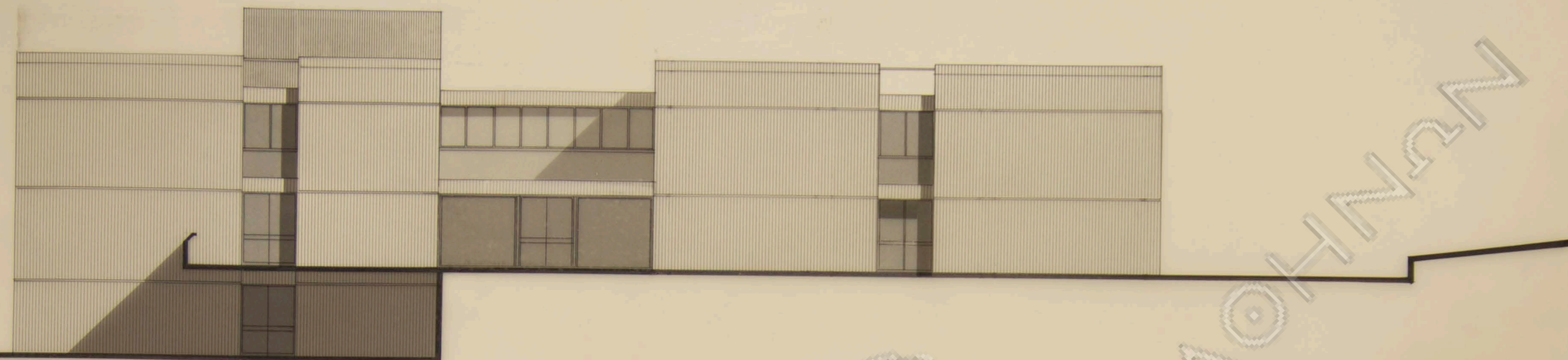

δυτική οψίς

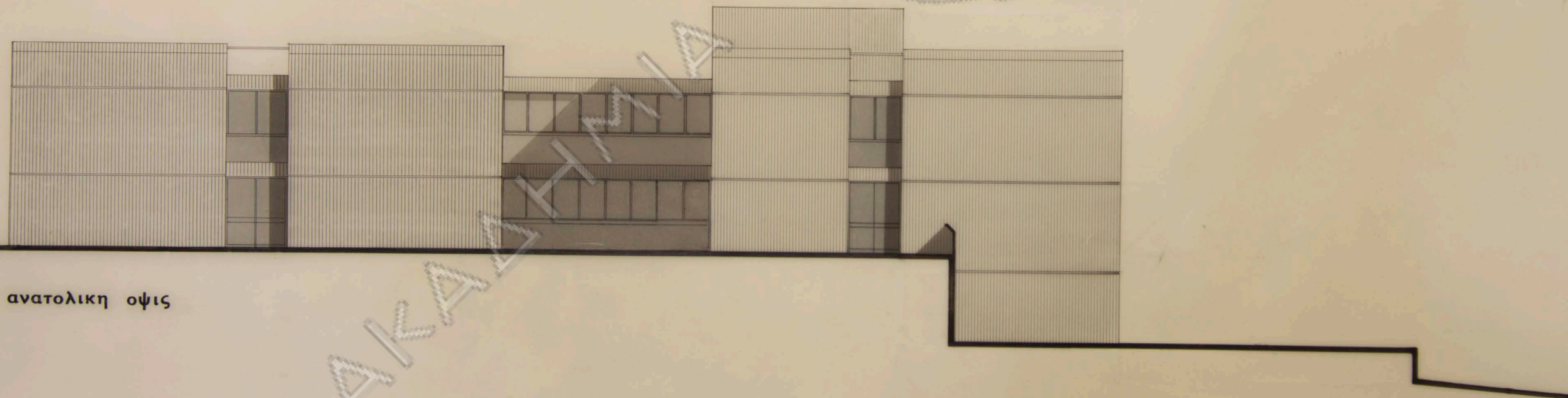

ανατολική οψίς

"ΣΚΑΠΑΝΕΥΣ."

ΓΕΝΙΚΟΝ
ΝΟΣΟΚΟΜΕΙΟΝ
ΑΜΦΙΣΣΗΣ

15-6-1972

7

οψεις ανατολική , δυτική
κλίμαξ 1:100

αρχιτεκτων: Ν.Βαλαρακης

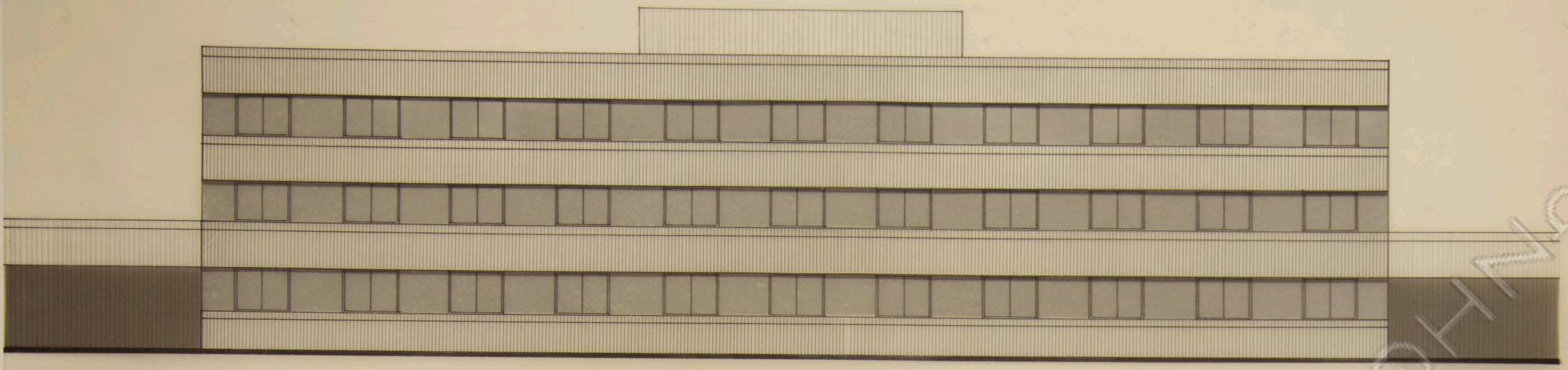

μεσημβρινη οψις



βορεινη οψις

"ΣΚΑΠΑΝΕΥΣ"

ΓΕΝΙΚΟΝ
ΝΟΣΟΚΟΜΕΙΟΝ
ΑΜΦΙΣΣΗΣ

15-6-1972

8

οψεις βορεια-μεσημβρινη
κλιμαξ 1:100

αρχιτεκτων: Ν.Βαλαμακης

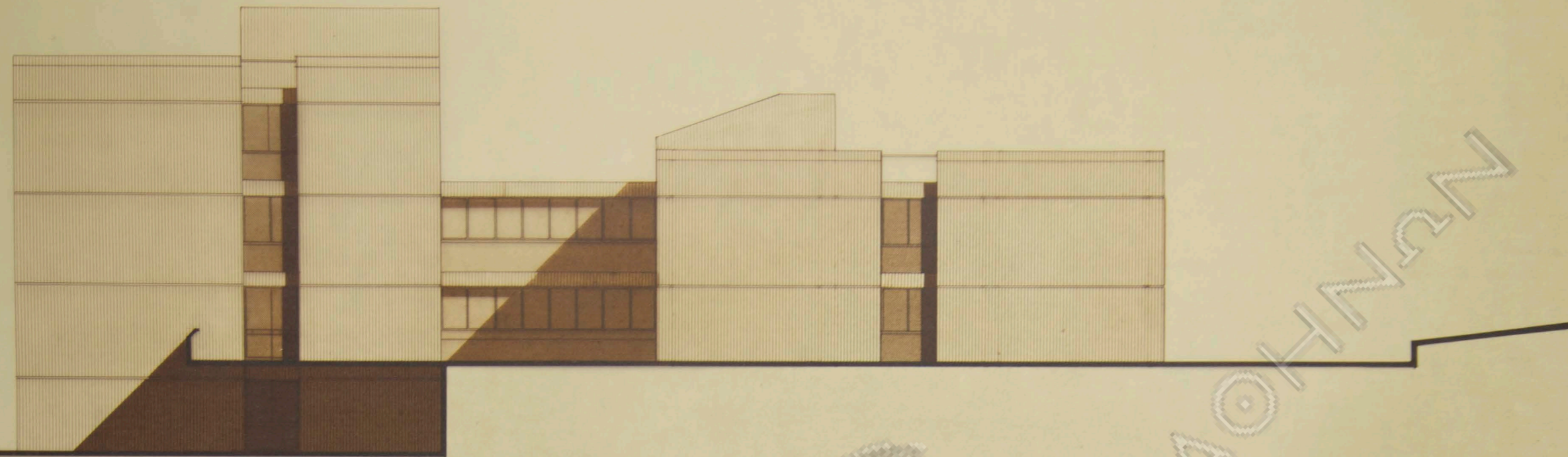

δυτική οψίς

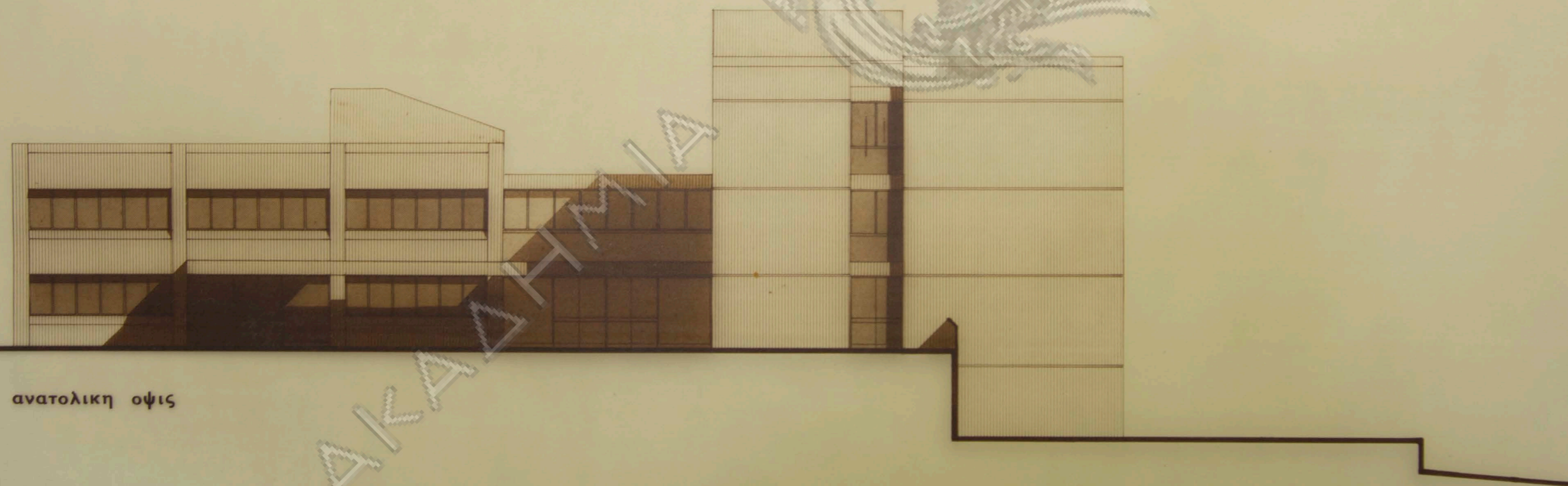

ανατολική οψίς



"ΣΚΑΠΑΝΕΥΣ"

ΓΕΝΙΚΟΝ
ΝΟΣΟΚΟΜΕΙΟΝ
ΑΜΦΙΣΣΗΣ

9

οψεις ανατολική - δυτική
κλίμαξ 1 : 100

αρχιτεκτων: Ν.Βαλαμακης

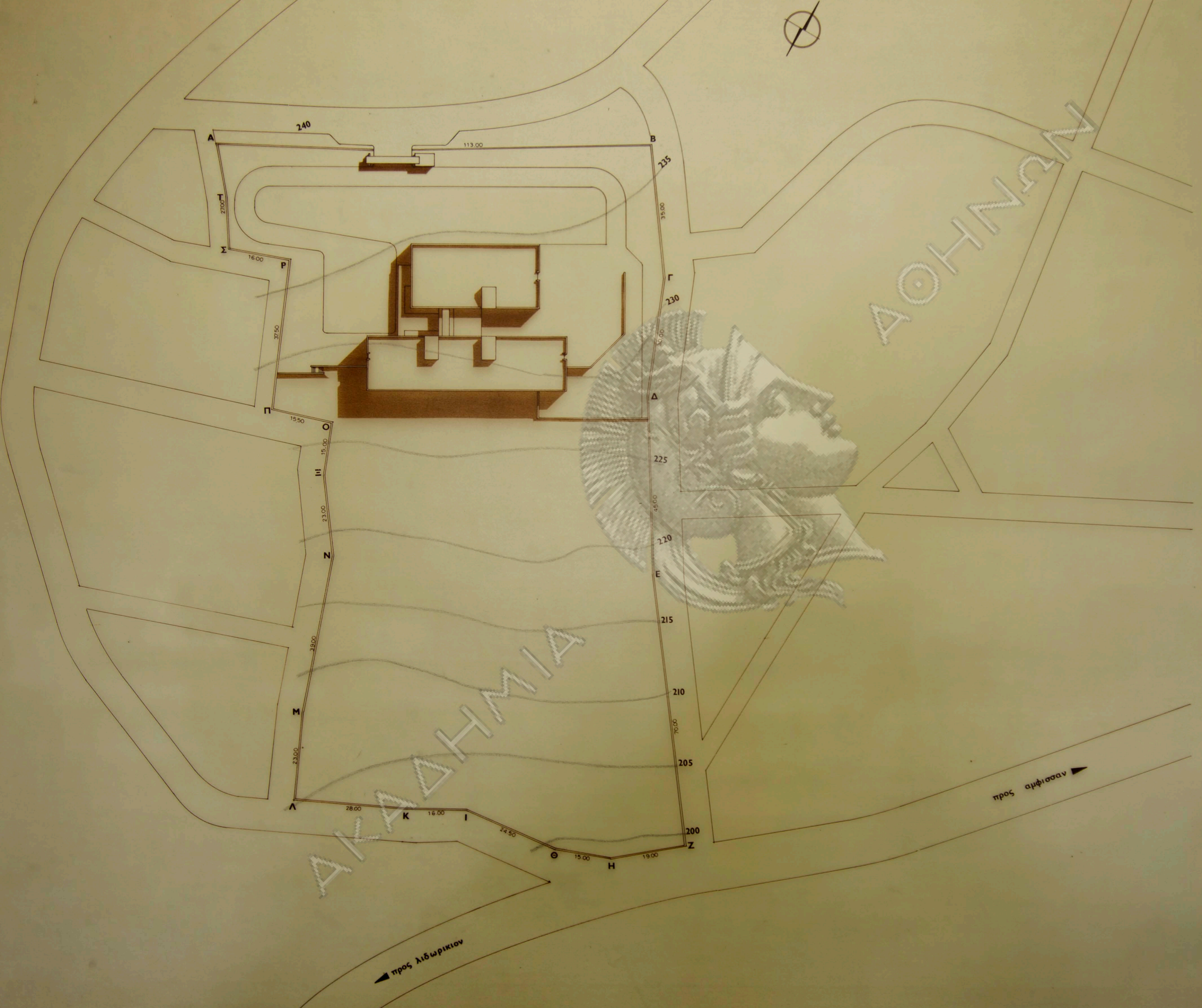

"ΣΚΑΠΑΝΕΥΣ"

ΓΕΝΙΚΟΝ
ΝΟΣΟΚΟΜΕΙΟΝ
ΑΜΦΙΣΣΗΣ

τοπογραφικόν
κλίμαξ 1:500

αρχιτεκτων: Ν.Βαλαμακῆς

προς Λιδωρικίον

προς Αμφίσσαν