

τομή Α-Α 1:50

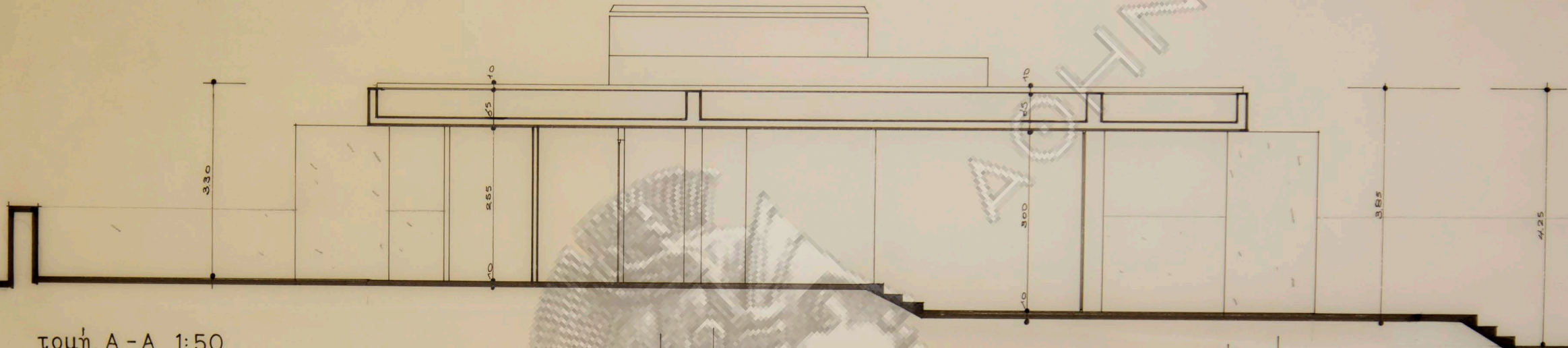

Επιφ. Οικοπέδου Α.Β.Γ.Δ.Α = 35,00 x 30,00 = 1.050,00 Μ²
 Καλυπτ. Επιφ. = 14,60 x 21,50 = 313,90 Μ² (= 30%)

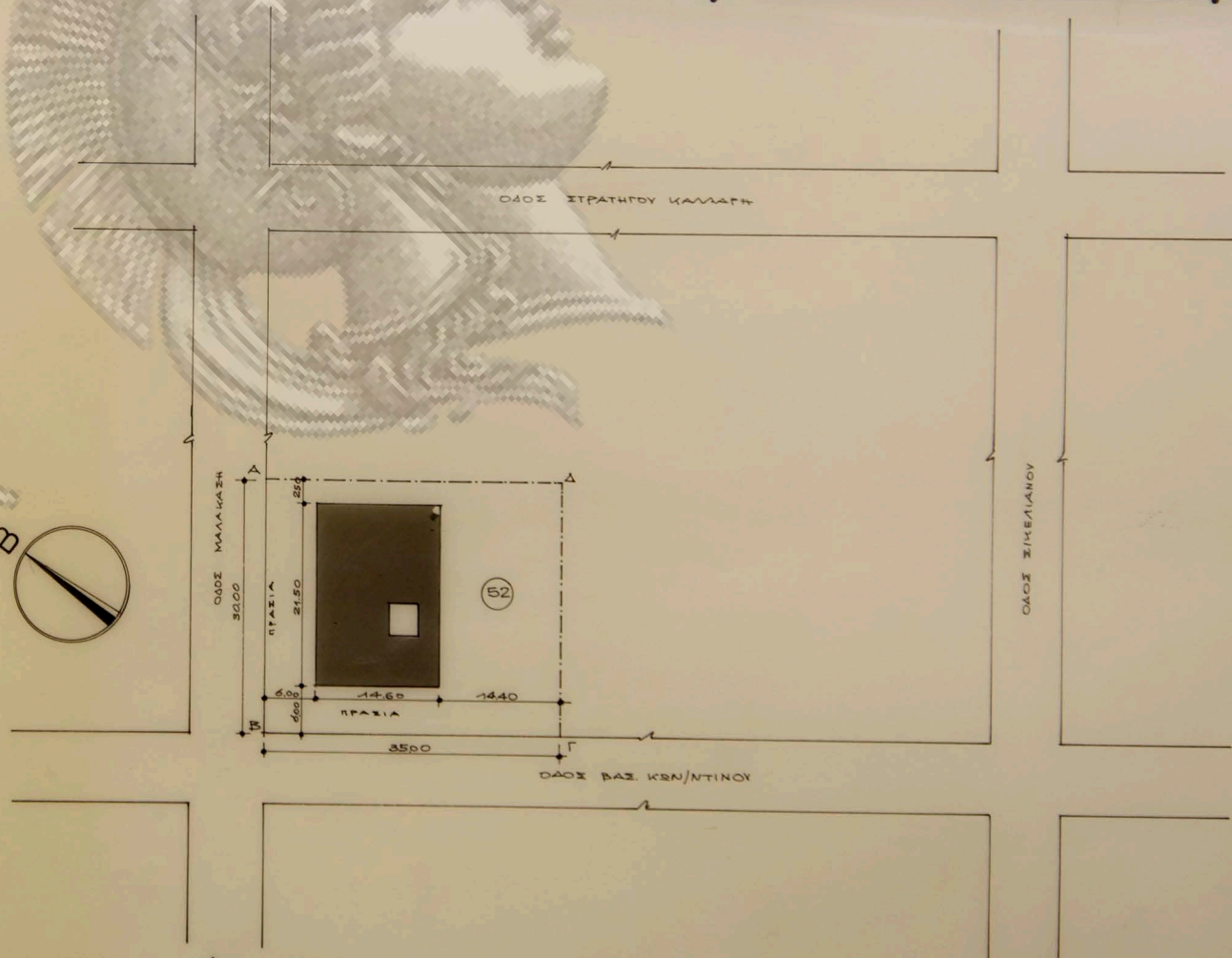

τοπογραφικόν 1:500

ΟΙΚΙΑ κ. ΔΟΡΟΥ ΠΑΡΑΣΧΗ	
ΕΠΙ ΤΗΣ ΟΔΟΥ ΠΡΩΤΟΚ. ΚΩΝ/ΝΤΙΝΟΥ - ΞΥΧΙΚΟ	
1	ΤΟΜΗ Α-Α-ΤΟΠΟΓΡΑΦΙΚΟΝ
	ΚΛΙΜΑΞ
	1:50 1:500
ΑΡΧΙΤΕΚΤΩΝ	Ν. ΒΑΛΣΑΜΑΚΗΣ

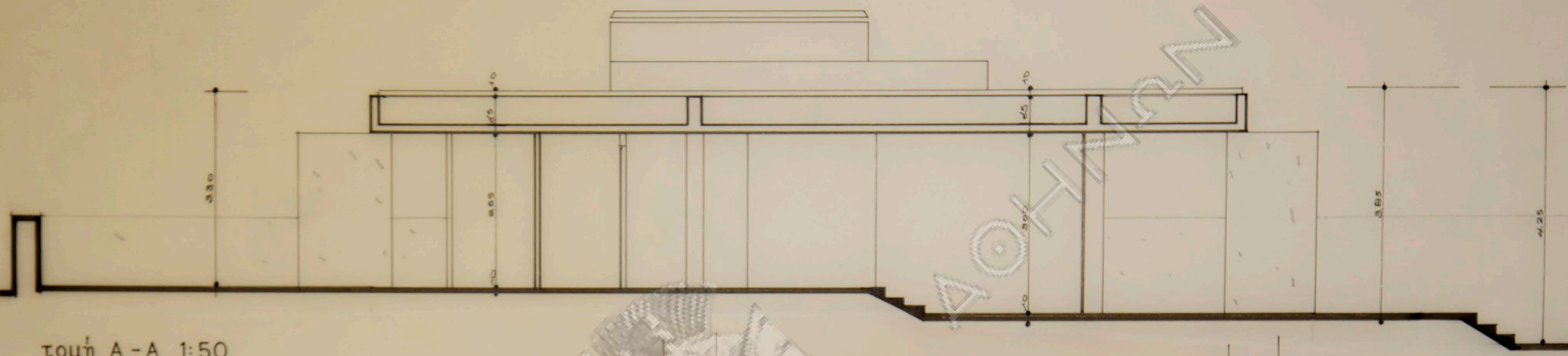

τομή Α-Α 1:50

ΕΠΙΦ. ΟΙΚΟΠΕΔΟΥ Α.Β.Γ.Δ. = 35.00x30.00 = 1050.00 Μ²
 ΚΑΛΥΠΤ. ΕΠΙΦ. = 44.60x21.50 = 958.90 Μ² (= 30%)

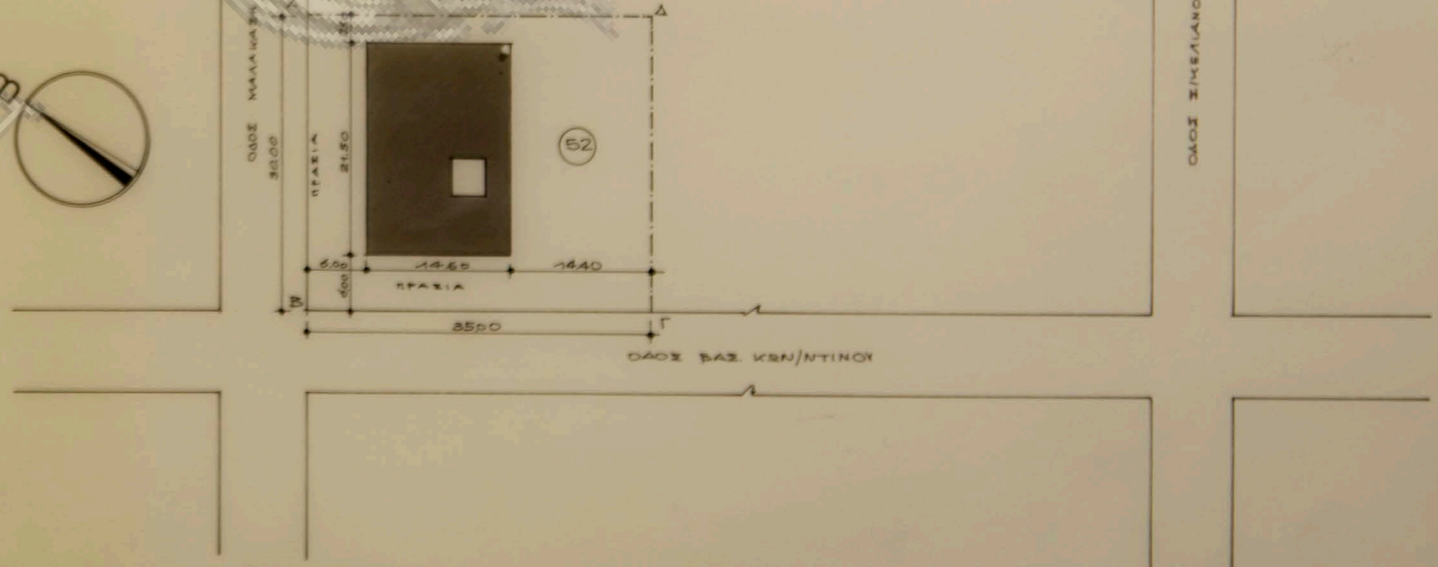
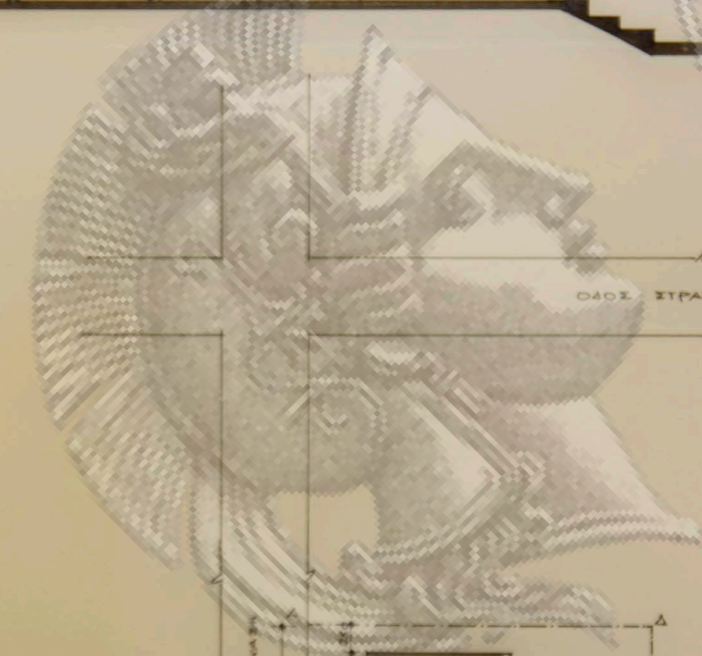

τοπογραφικόν 1:500

ΑΚΑΔΗΜΙΑ

ΟΙΚΙΑ κ. ΔΟΡΟΥ ΠΑΡΑΣΧΗ	
ΕΠΙ ΤΗΣ ΟΔΟΥ ΠΡΙΓΚΚΟΝΙΝΤΙΝΟΥ - ΞΥΧΙΚΟ	
1	ΤΟΜΗ Α-Α-ΤΟΠΟΓΡΑΦΙΚΟΝ
	ΚΛΙΜΑΣ 1:50
	ΑΡΧΙΤΕΚΤΩΝ 1:500 Ν.ΒΑΛΙΑΜΑΚΗΣ

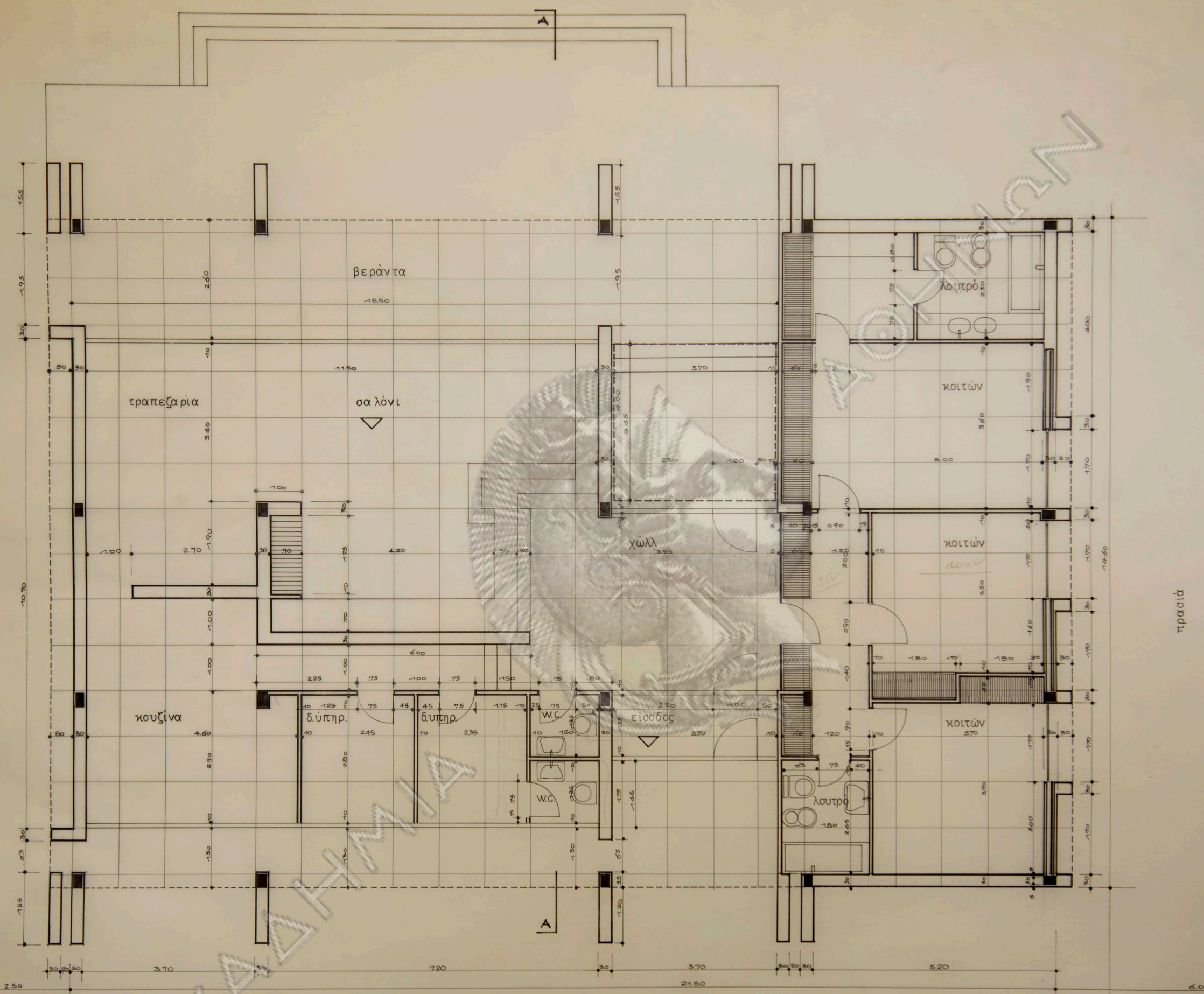

ΟΓΚΟΣ = 21.50 x 14.60 -
 (15.50 x 2.60 + 3.70 x 3.45 + 15.80 x 1.30 + 3.70 x 1.45) = 235.32 M²
 + 6 κεφατέρ 1/4 (15.50 x 2.60 + 15.50 x 1.30 + 3.70 x 1.45) = 19.65 M²
 254.97 M²
 x 3.85
 981.63 M³

πρσιδιά

ΟΙΚΙΑ κ. ΔΟΡΟΥ ΠΑΡΑΣΧΗ
 ΕΠΙ ΤΗΣ ΟΔΟΥ ΠΡΙΓΚΚΩΝ ΙΝΤΙΝΟΥ-ΨΥΧΙΚΟ

2	ΚΑΤΟΨΙΣ 1/50 ΓΕΙΟΥ	
	ΚΛΙΜΑΞ	ΑΡΧΙΤΕΚΤΩΝ
	1:50	Ν.ΒΑΛΙΑΜΑΚΗΣ

όδος

5000
όδος

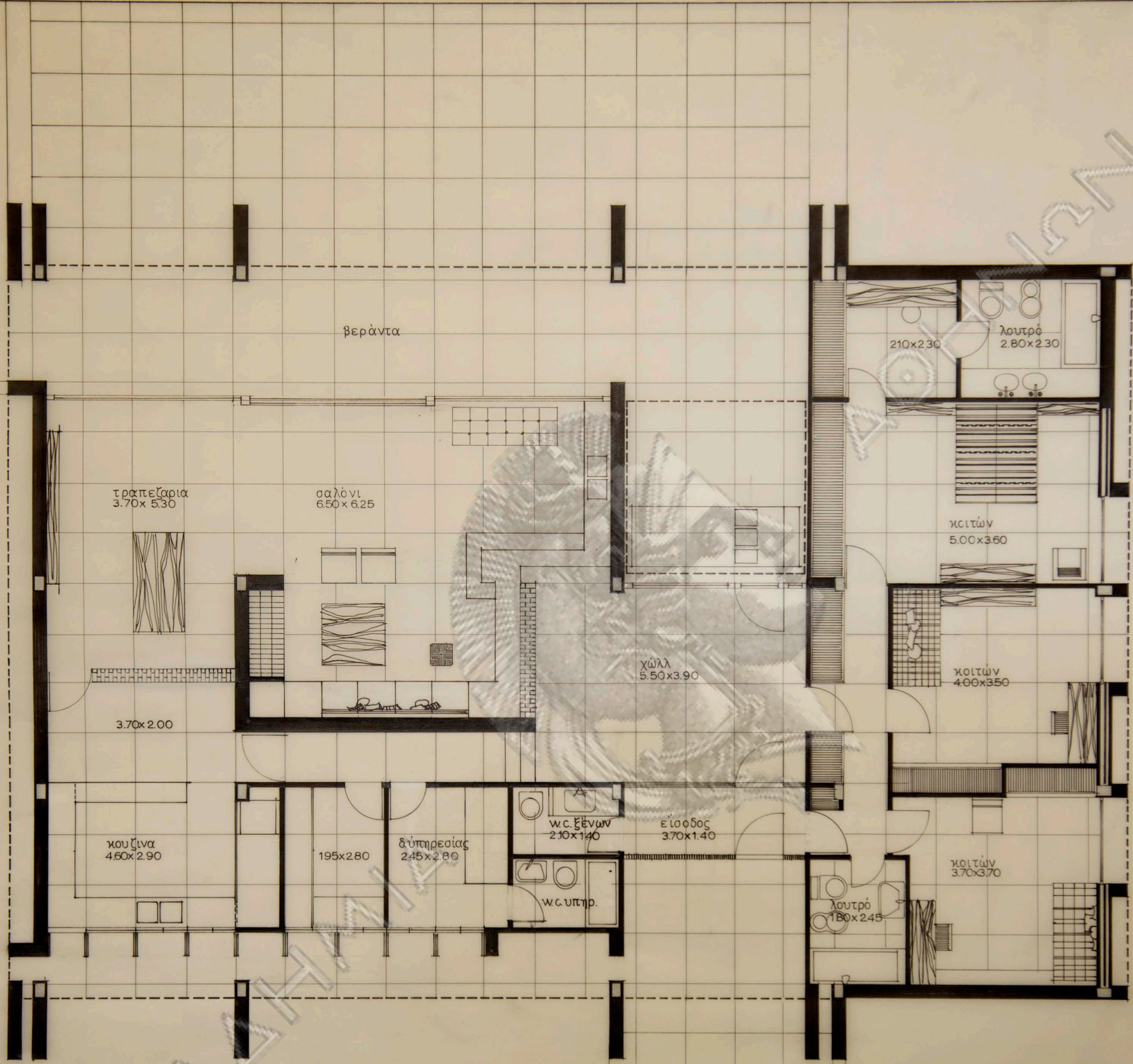

ΟΙΚΙΑ κ. ΔΩΡΟΥ ΠΑΡΑΣΧΗ
 ΕΠΙ ΤΗΣ ΟΔΟΥ ΠΡΙΓΚ. ΚΟΝΙΝΤΙΝΟΥ - ΞΥΧΙΚΟ

ΚΑΤΟΨΙΣ ΙΣΟΓΕΙΟΥ	
ΚΛΙΜΑΞ	ΑΡΧΙΤΕΚΤΩΝ
1:50	Ν.Β. ΑΛΣΑΜΑΚΗΣ



ΟΙΚΙΑ κ. ΔΩΡΟΥ ΠΑΡΑΣΧΗ
ΕΠΙ ΤΗΣ ΟΔΟΥ ΠΡΙΓΚ.ΚΩΝΣΤΙΝΟΥ - ΨΥΧΙΚΟ

3

ΟΨΕΙΣ

ΚΛΙΜΑΣ

ΑΡΧΙΤΕΚΤΩΝ

1:50

Ν.ΒΑΛΣΑΜΑΚΗΣ

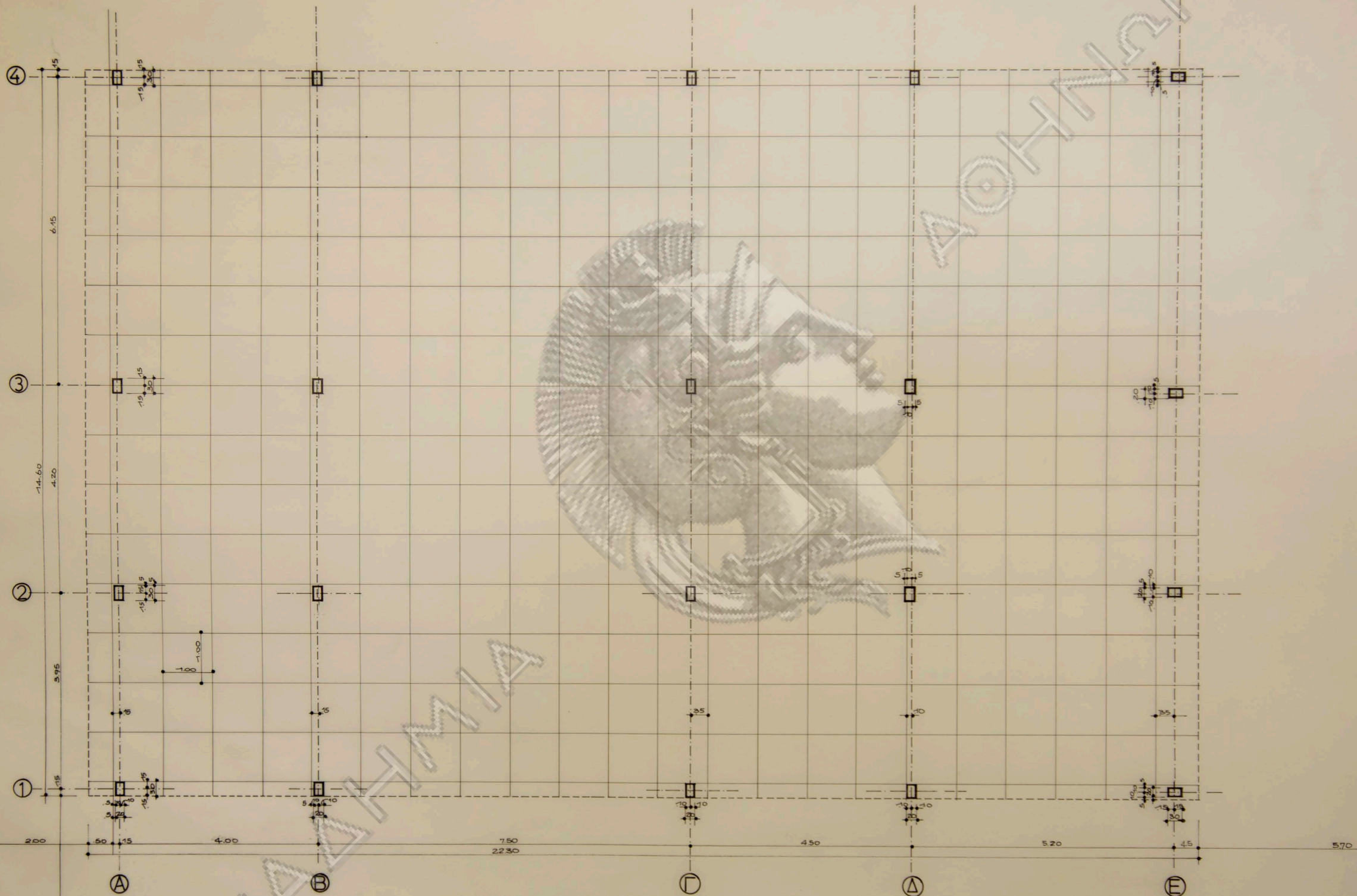

ΑΚΑΔΗΜΙΑ

ΔΟΤΗΤΗ

ΟΙΚΙΑ κ. ΔΩΡΟΥ ΠΑΡΑΣΧΗ	
ΕΠΙ ΤΗΣ ΟΔΟΥ ΠΡΙΓΚ.ΚΩΝ/ΝΤΙΝΟΥ-ΨΥΧΙΚΟ	
ΚΑΤΟΧΗΣ	ΥΠΟΣΤΗΛΩΜΑΤΩΝ
ΚΛΙΜΑΞ	ΑΡΧΙΤΕΚΤΩΝ
1:50	Ν.ΒΑΛΙΑΜΑΚΗΣ

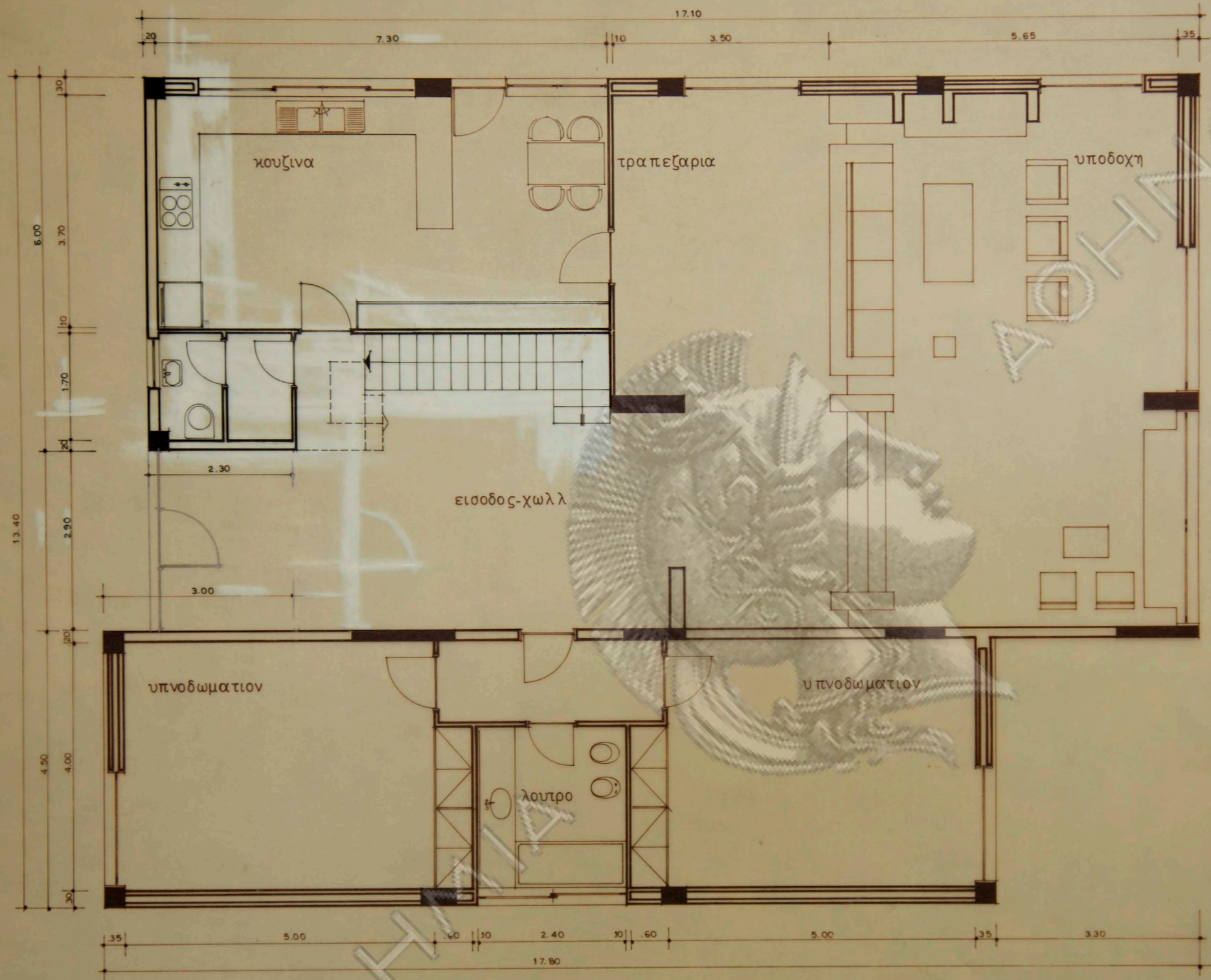

οικια κ. Π. Παρασχη
εις φιλοδη

κλιμαξ 1:50
κατοψις ισογειου
αρχιτεκτων: Ν. Βαλοσαμακης

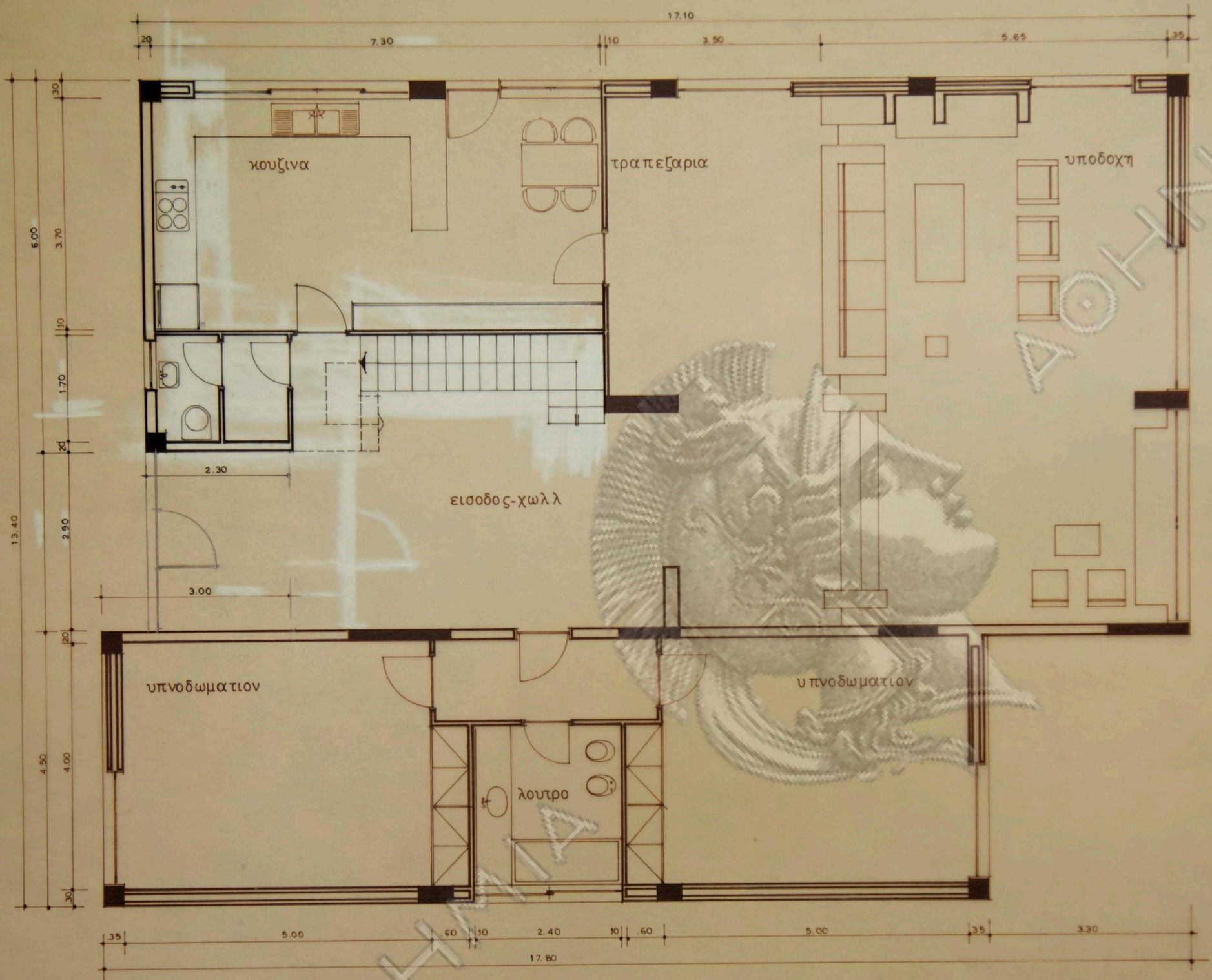

οικια κ. Π. Παρασχη
εις φιλοδετη

κλιμαξ 1:50
κατοψις ισογειου
αρχιτεκτων: Ν. Βαλοσαμακης

ΤΕΛΙΚΟ