

ΠΙΣΙΝΑ  
1400x600

οικια κ. Διονυσίου Λογοθετη  
εις εθν.οδον Λαυρίου-Σουνίου  
αναθεωρησις

κλιμαξ 1:50  
κατοψις Ισογειου  
αρχιτεκτων: Ν.Βαλοσαμακης

2

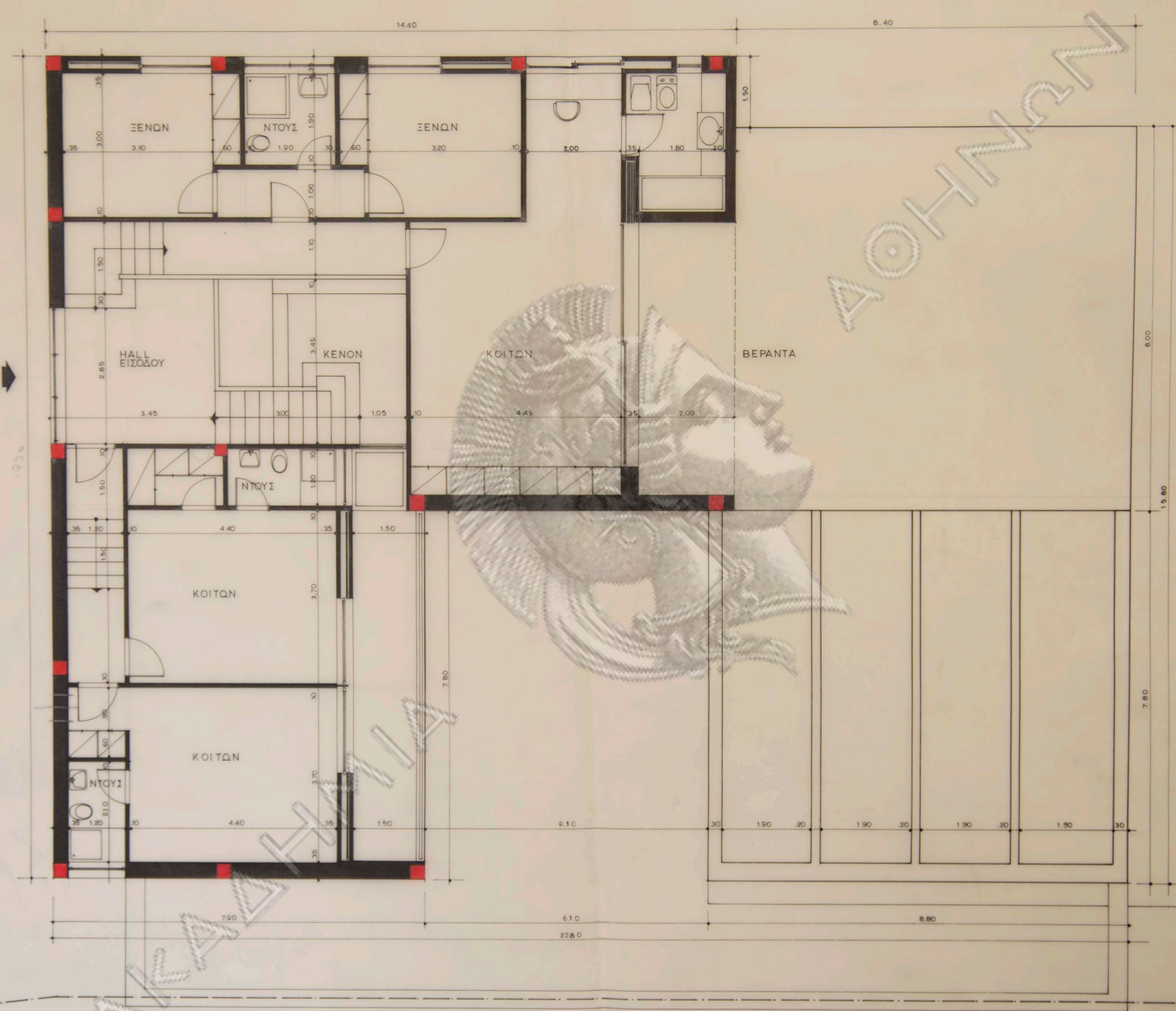

οικια κ. Διονυσίου Λογοθετη  
 εις εθνοδον Λαυριου-Σουνιου  
 αναθεωρησις

κλιμαξ 1:50  
 κατοψις οροφου  
 αρχιτεκτων: Ν. Βαλασμανης



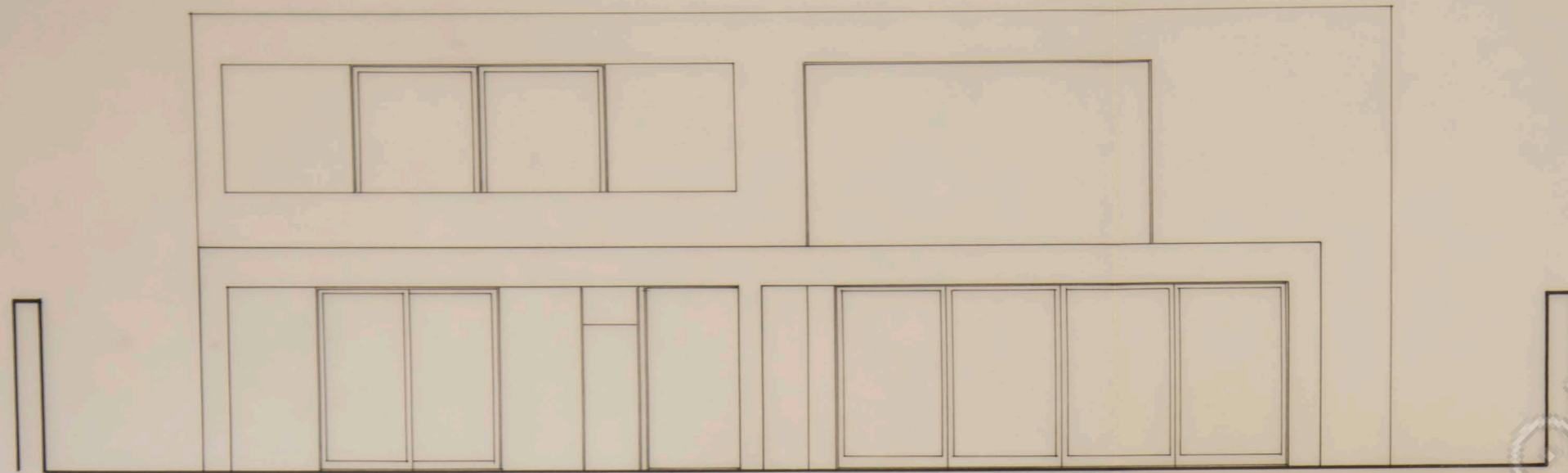

οψις απο τη θαλασσα



πλαγια οψις

οικια κ. Διονυσιου Λογοθετη  
εις εθν.οδον Λαυριου-Σουνιου  
αναθεωρησις

κλιμαξ 1:50  
ΟΨΕΙΣ  
αρχιτεκτων: Ν. Βαλοαμακης







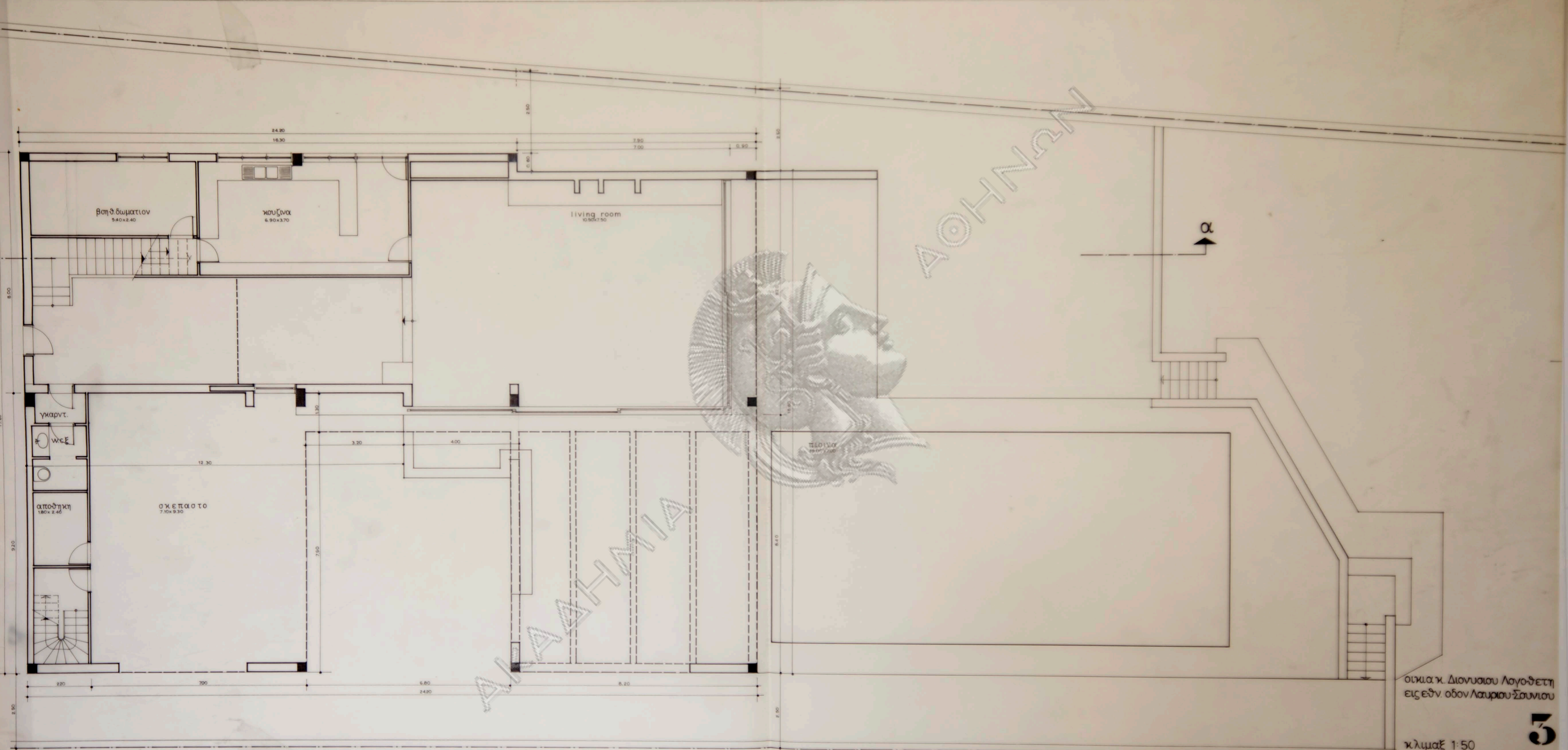

οικια κ. Διονυσίου Λογοθέτη  
 εις εθν. οδον Λαυρίου-Σουλίου

κλίμαξ 1:50  
**κατοψις ισογειου**  
 αρχιτεκτων: Ν.Βαλασσομοσχης

**3**

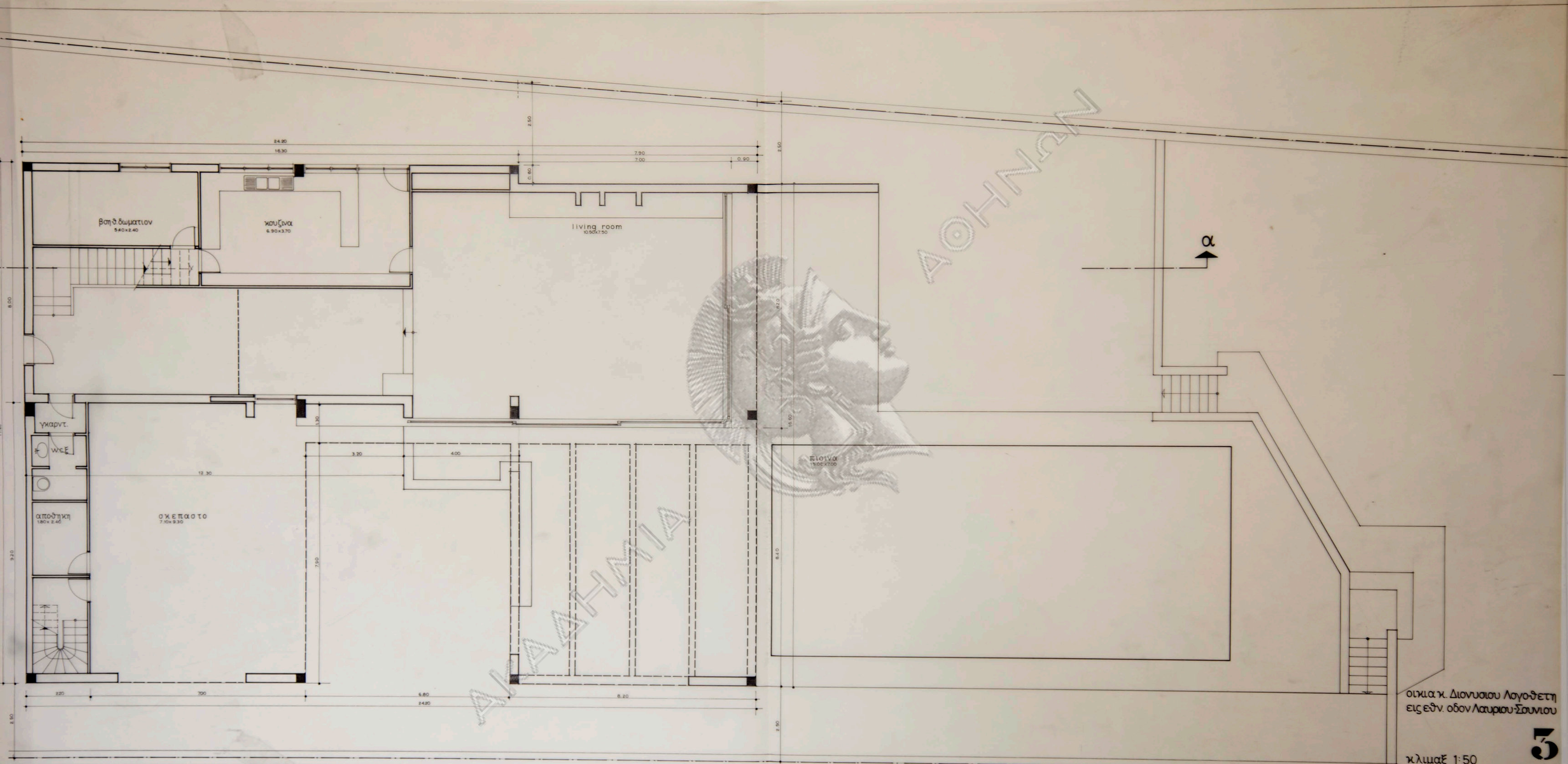

οικια κ. Διονυσιου Λογοθετη  
εις εθν. οδον Λαυριου-Σουνιου

κλιμαξ 1:50  
κατοψις ισογειου  
αρχιτεκτων: Ν.Βαλασμοσης

3

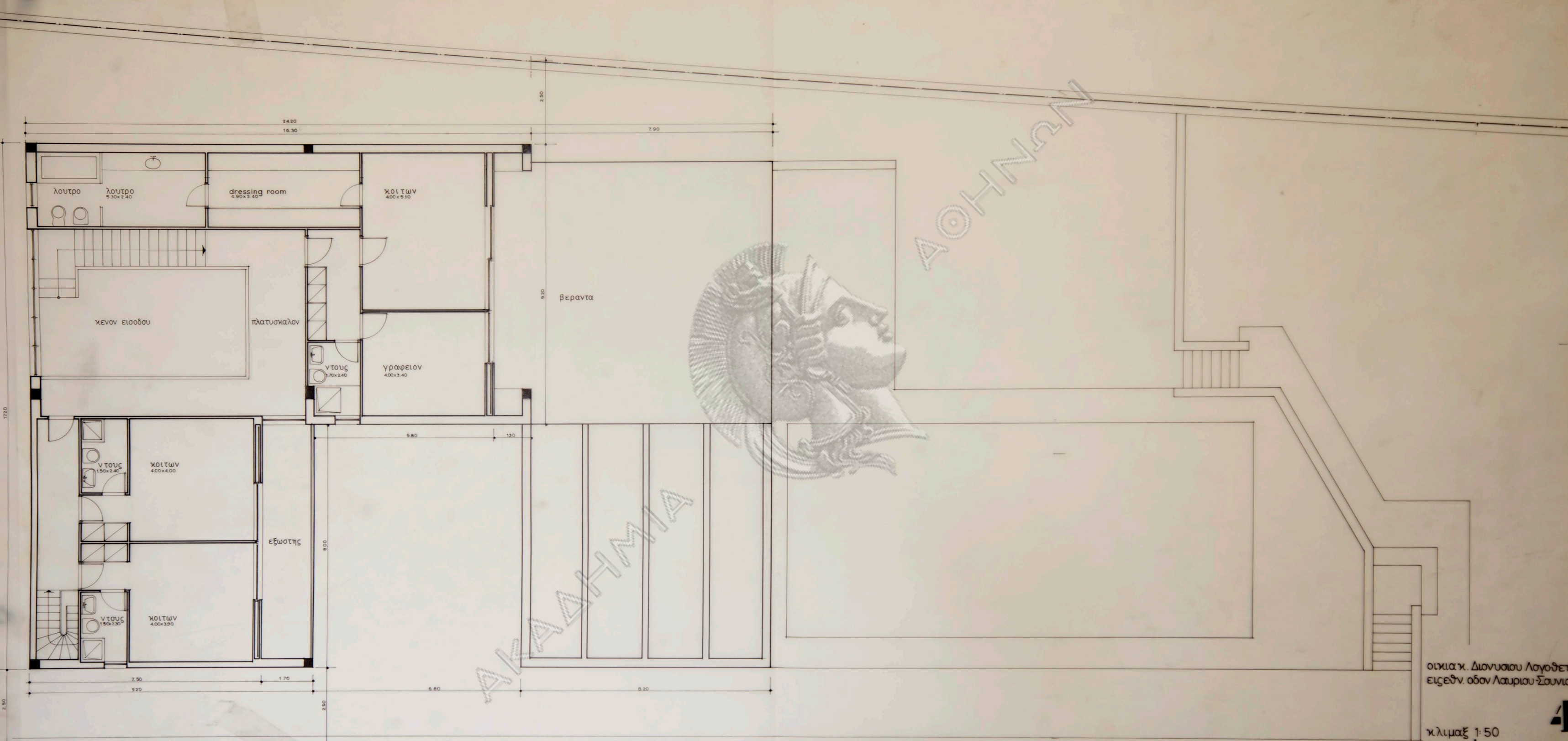

ΑΘΗΝΑΝ

ΑΚΑΔΗΜΙΑ

οικια κ. Διονυσίου Λογοδητη  
εισεθν. οδον Λαυριου-Σουνιου

κλιμαξ 1:50  
κατοψις οροφου  
αρχιτεκτων: Ν. Βαλασαμακης



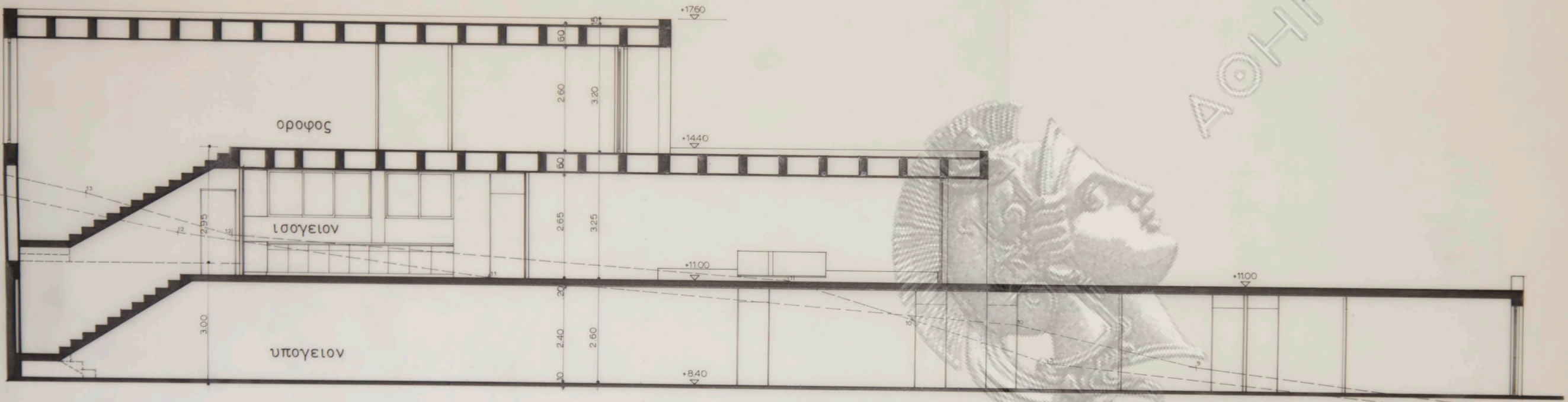

ΑΚΑΔΗΜΙΑ

ΑΘΗΝΩΝ

ΔΥΤΙΚΗ ΓΡΑΜΜΗ ΜΕΣΟΔΙΚΙΑΣ  
 ΑΝΑΤΟΛ. ΓΡΑΜΜΗ ΜΕΣΟΔΙΚΙΑΣ

οικιακ. Διονυσίου Λογοθέτη  
 εγχεθ. οδον Λαυρίου Σουνίου

κλίμαξ 1:50  
 τομή α-α  
 αρχιτεκτων: Ν.Βαλσαμακης



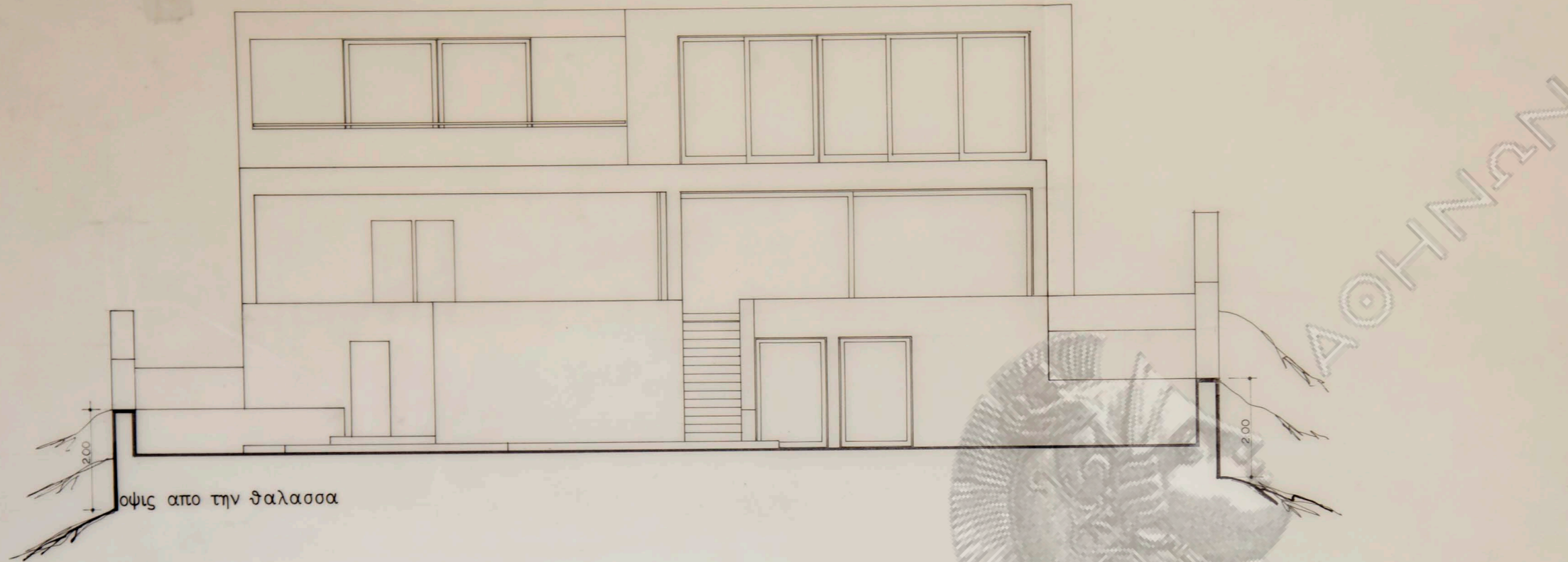

οψις απο την θαλασσα

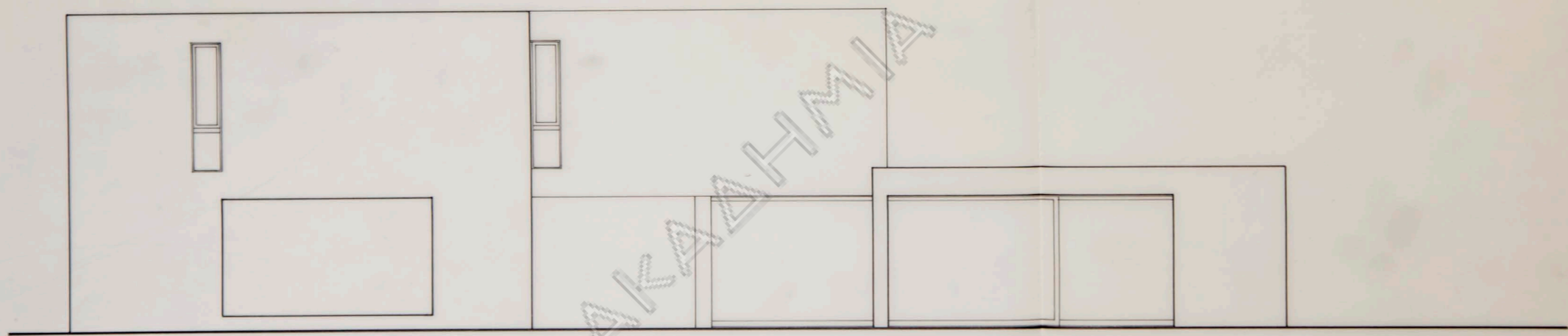

πλαγια οψις

οικια κ. Διονυσίου Λογοθετη  
εισεθν. οδον Λαυριου-Σουμιου

κλιμαξ 1:50  
**ΟΨΕΙΣ**  
αρχιτεκτων: Ν.Βαλσαμοσης

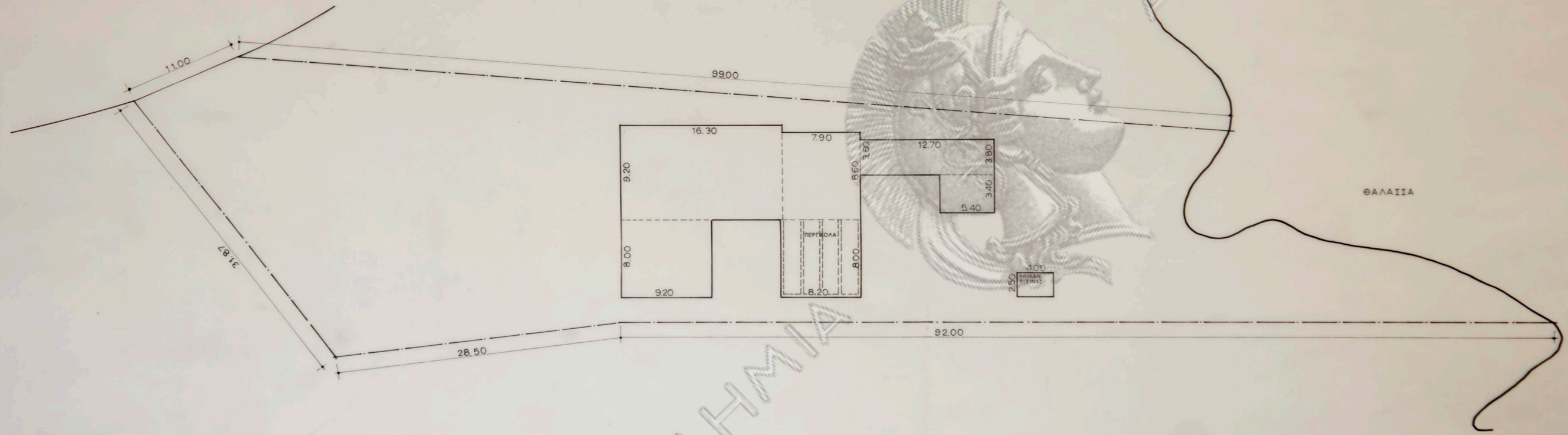

ΕΠΙΦΑΝΕΙΑ ΟΙΚΟΠΕΔΟΥ 2330m<sup>2</sup>  
 ΕΠΙΤΡ. ΚΑΛΥΨΙΣ 2,330x30% = 699m<sup>2</sup>  
 ΜΕΓΙΣΤΟΣ ΣΥΝΤΕΛΕΣΤΗΣ ΔΟΜΗΣΕΩΣ 2330x0,60 = 1398m<sup>2</sup>

ΚΑΛΥΠΤΟΜΕΝΗ ΕΠΙΦΑΝΕΙΑ =  
 $920 \times 8,00 + 16,30 \times 920 + 7,90 \times 8,60 + 12,70 \times 3,80 + 5,40 \times 3,40 + 8,20 \times 8,00 =$   
 $= 422,72 \text{ m}^2 < 699,00 \text{ m}^2$   
 ΣΥΝΟΛΙΚΗ ΕΠΙΦ. ΠΕΡΙΛΑΜΒΑΝΟΜΕΝΗ ΕΙΣ Σ. Δ. = 22356m<sup>2</sup>  
 Α' ΟΡΟΦΟΣ  $9,20 \times 8,00 + 9,20 \times 16,30 = 7360 + 4996 = 12356$   
 Ι' ΣΤΟΙΧΙΟΝ  $9,20 \times 8,00 + 9,20 \times 16,30 + 7,90 \times 8,60 + 12,70 \times 3,80 + 5,40 \times 3,40 + 8,20 \times 8,00 = 7360 + 4996 + 6794 + 2915 = 22356$   
 ΥΠΟΓΕΙΟΝ  $5,40 \times 3,40 + 12,70 \times 3,80 = 1836 + 4826 = 6662$   
 58168 < 1398

οικια κ. Διονυσίου Λογοθέτη  
 εις εθν. οδον Λαυρίου-Σουνίου

κλίμαξ 1:200  
 υπολογ. καλυψεως  
 αρχιτεκτων: Ν. Βαλασμάκης

