

ΟΙΚΙΑ κ. ΑΘΑΝ. ΚΙΤΣΙΟΥ
ΠΡΟΣΩΠΙΣ
κλιμαξ 1:50
αρχιτεκτων Ν. Βαλασμάκης

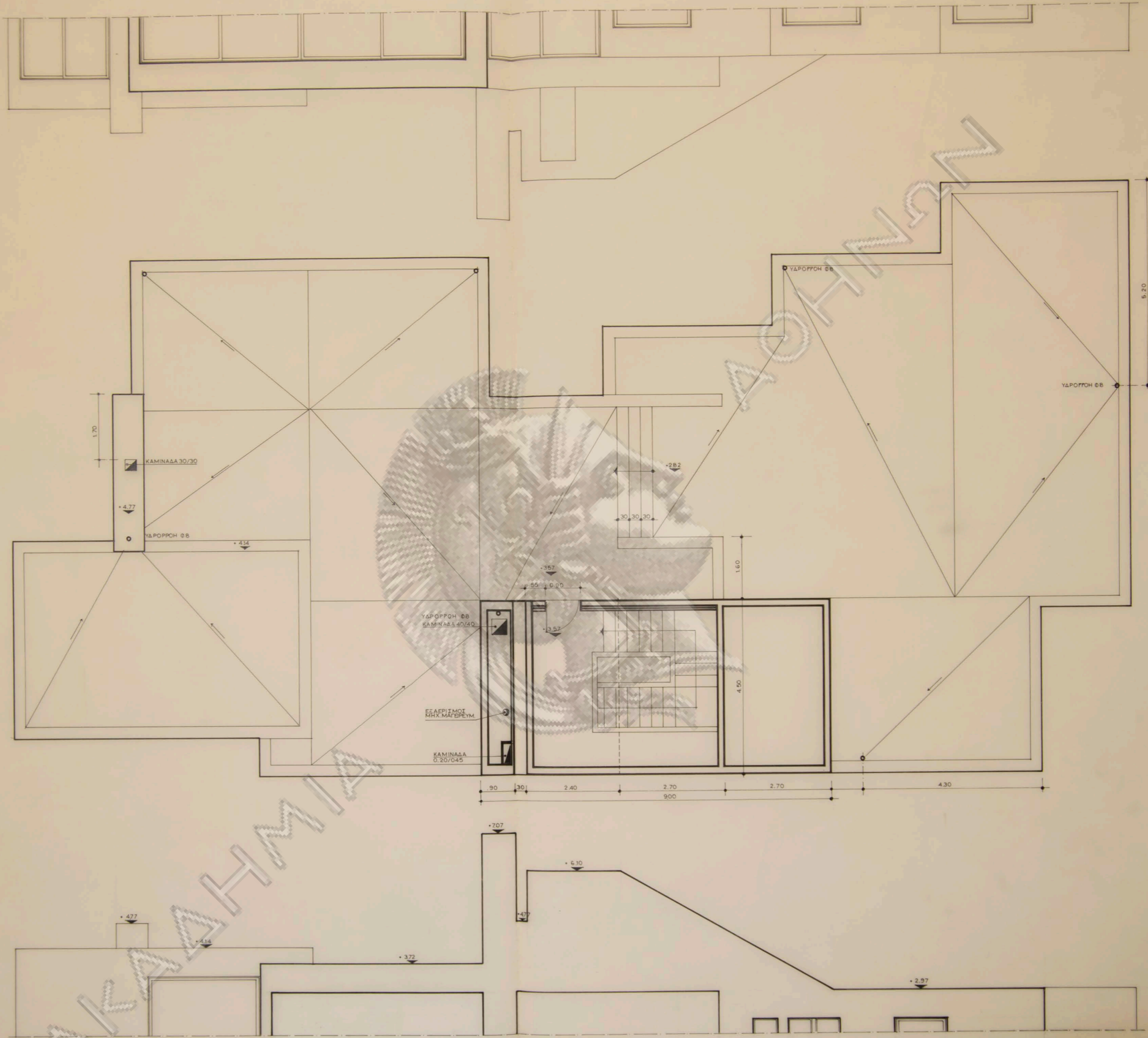

ΕΚΚΛΗ	ΟΙΚΙΑ Κ. ΑΘΑΝ. ΚΙΤΣΙΟΥ	ΑΡΙΘΜΟΣ ΣΧΕΔΙΟΥ 4
ΣΧΕΔΙΟΝ:	ΚΑΤΟΥΪΣ ΔΩΜΑΤΟΣ	
ΚΛΙΜΑΞ:	1:50	
ΗΜΕΡΟΜΗΝΙΑ:	ΟΚΤΩΒΡΙΟΣ 1976	
ΑΡΧΙΤΕΚΤΟΝ:	Ν. ΒΑΣΙΛΑΜΑΚΗΣ	

ΟΔΟΣ ΗΒΗΣ

ΠΡΑΣΙΑ

ΕΥΚΟΤ. ΓΡΑΜΜΗ 2

ΕΥΚΟΤ. ΓΡΑΜΜΗ 2

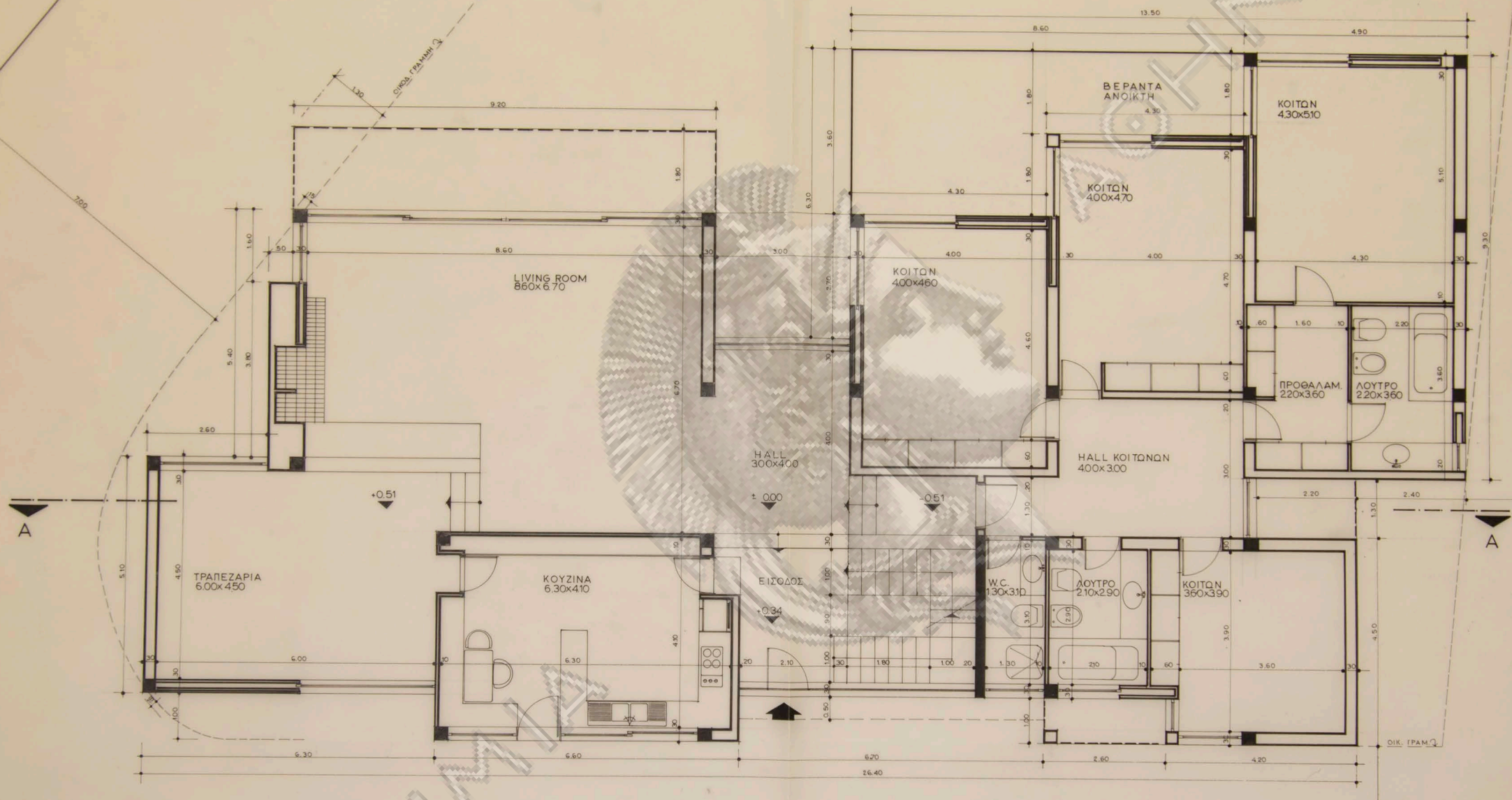

ΠΡΑΣΙΑ

ΟΔΟΣ ΤΕΡΨΙΧΟΡΗΣ

ΕΥΚΟΤ. ΓΡΑΜΜΗ 2

ΕΥΚΟΤ. ΓΡΑΜΜΗ 2

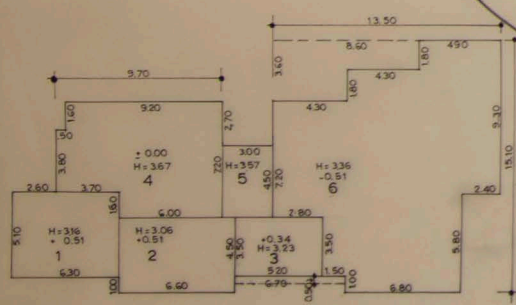

ΥΠΟΛ. ΕΜΒ. & ΟΓΚΟΥ ΙΣΟΓΕΙΟΥ

1. 6.30x4.50	32.13	m ²	x 3.16	101.53	m ³
2. 6.50x4.50	29.70	m ²	x 3.06	90.88	m ³
3. 5.20x3.50-(5.70x0.50x4)	19.04	m ²	x 3.23	61.50	m ³
4. 5.70x7.50-(0.50x1.50x3.70x16)	63.12	m ²	x 3.67	231.65	m ³
5. 3.00x4.50	13.50	m ²	x 3.57	48.20	m ³
6. 13.50x15.10-(8.60x1.80x3.30x2.80x1.50x1.00x2.40x5.90)	152.61	m ²	x 3.36	512.77	m ³
	309.26	m ²		1.046.93	m ³

ΟΓΚΟΣ ΙΣΟΓΕΙΟΥ = 1046.93
 = ΥΠΟΓΕΙΟΥ = 245.96
 1292.89 m³

ΕΚΑΛΗ	ΟΙΚΙΑ	ΣΤΑΜΑΤΙΑ ΣΥΖ.	ΔΗΜΗΤΡΑ ΤΡΙΑΔΑ	ΑΘΑΝ.ΚΙΤΣΙΟΥ
ΣΧΕΔΙΟΝ:	ΚΑΤΩΪΣ ΙΣΟΓΕΙΟΥ			
ΚΑΛΗΜΑΣ:	1:50			
ΗΜΕΡΟΜΗΝΙΑ:	ΑΠΡΙΛΙΟΣ 1976			
ΑΡΧΙΤΕΚΤΩΝ:	Ν.ΒΑΛΙΑΜΑΚΗΣ			

ΑΡΙΘΜΟΣ ΣΧΕΔΙΟΥ
3

ΟΔΟΣ ΗΒΗΣ

ΠΡΑΣΙΑ

ΜΠΑΖΩΜΑ

ΑΠΘΕΚΗ

ΕΛΕΥΘΕΡΟΣ ΧΩΡΟΣ

ΛΕΒΗΤΟΣΤΑΣΙΟΝ

ΠΡΑΣΙΑ

ΟΔΟΣ ΤΕΡΨΙΧΟΡΗΣ

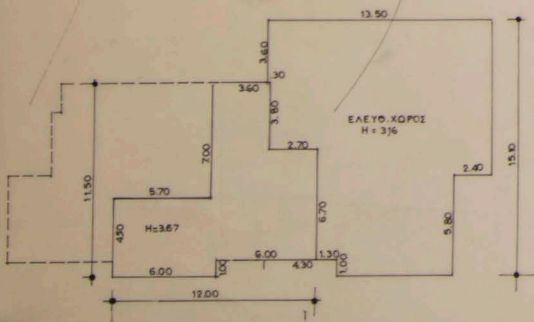

ΥΠΟΛ. ΕΜΒ. & ΟΓΚΟΥ ΥΠΟΓΕΙΟΥ

$12.00 \times 11.50 = 138.00$
 $13.50 \times 13.50 = 182.25$
 $138.00 + 182.25 = 320.25 \text{ m}^2$
 $320.25 \times 2 = 640.50 \text{ m}^2$
 $640.50 + 164.97 = 805.47 \text{ m}^2$
 $805.47 \times 2 = 1610.94 \text{ m}^2$
 $1610.94 \times 16.00 = 25775.04 \text{ m}^3$

ΕΚΑΛΗ	ΟΙΚΙΑ κ. ΑΘΑΝ. ΚΙΤΣΙΟΥ	ΑΡΙΘΜΟΣ ΣΧΕΔΙΟΥ
ΣΧΕΔΙΟΝ:	ΚΑΤΩΨΙΣ ΥΠΟΓΕΙΟΥ	2
ΚΑΙΜΑΣ:	1:50	
ΗΜΕΡΟΜΗΝΙΑ:	ΝΟΕΜΒΡΙΟΣ 1976	
ΑΡΧΙΤΕΚΤΩΝ:	Ν. ΒΑΛΙΑΜΑΚΗΣ	

