

Αποθήκη-γκαροζ και Δεξαμενή ύδατος
εις θέσιν Παλαιάννη- Κηφισιά
ιδιοκτ. Παύλος Καραιώστας

κλίμαξ 1:5000

ΤΟΠΟΓΡΑΦΙΚΟΝ ΠΕΡΙΟΧΗΣ

Αθήναι 20-7-78 ο μηχανικός



ΣΚΙΑ Ε.Π.Σ. ΚΑΡΑΚΟΣΤΑ
ΕΙΣ ΘΕΣΙΝ ΠΑΛΙΑΓΙΑΝΝΗ-ΚΗΦΙΣΙΑ

ΚΑΙΜΑΣ 1/4/5000
ΤΟΠΟΓΡΑΦΙΚΟ ΠΕΡΙΟΧΗΣ

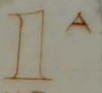

ΑΚΑΔΗΜΙΑ

ΥΠΟΛΟΓΙΣΜΟΝ

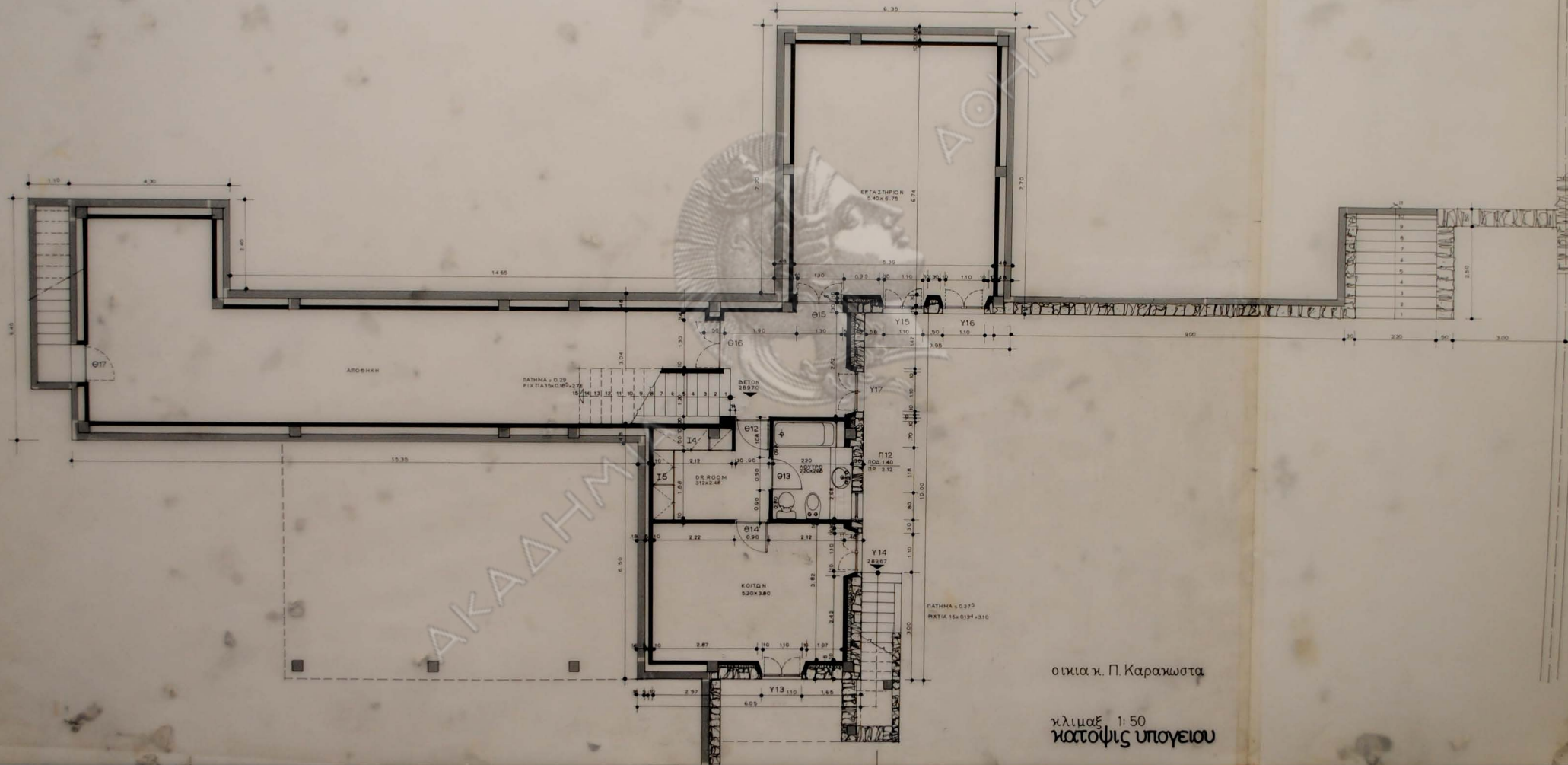

οικία κ. Π. Καρακωστα

κλίμαξ 1:50
κατόψεις υπογείου

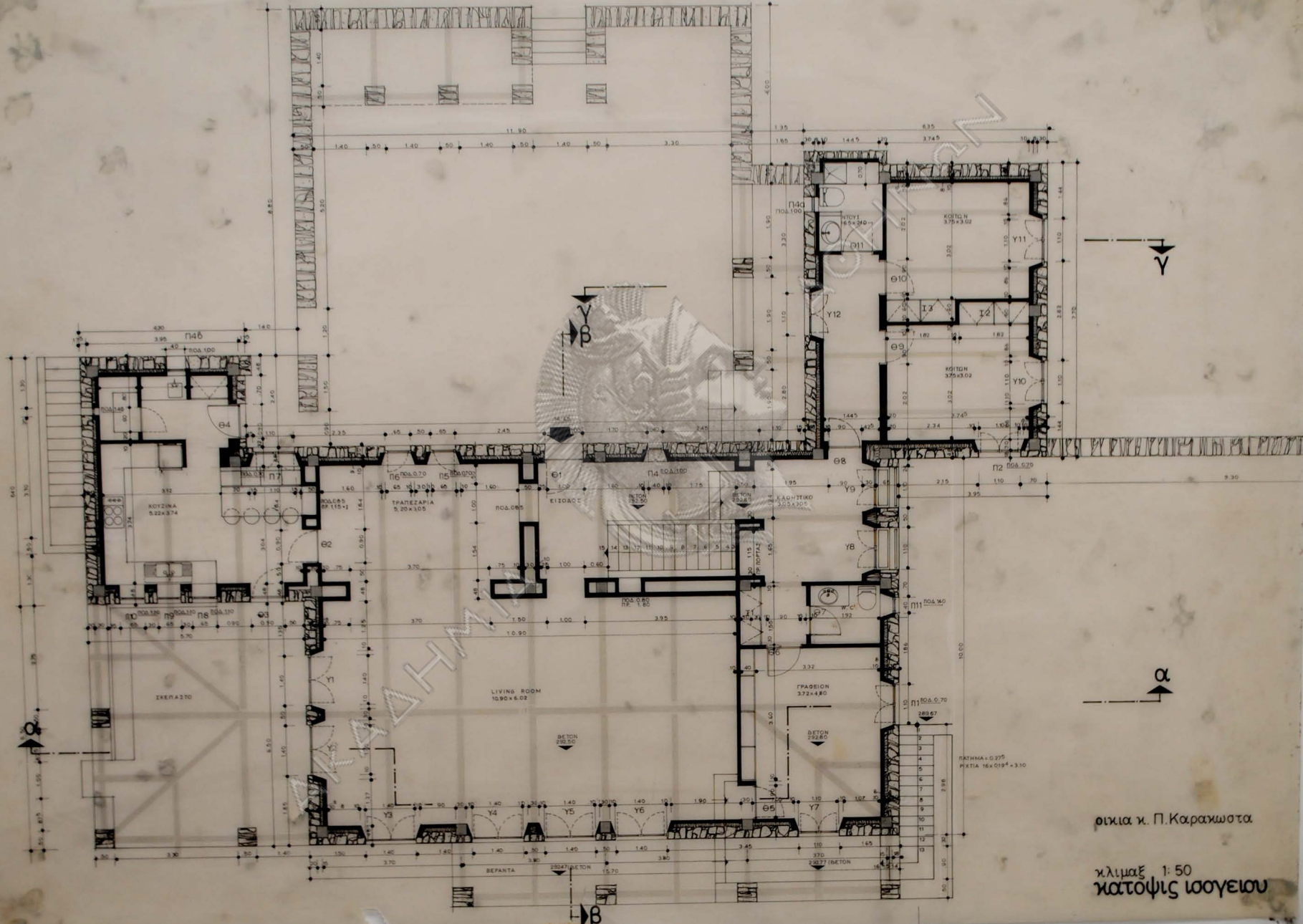

οικία κ. Π.Καρακωστα

κλίμαξ 1:50
κατοψις ισογειου



οικία κ. Π. Καρακωτά

κλίμαξ 1:50
κατόψεις στεγής

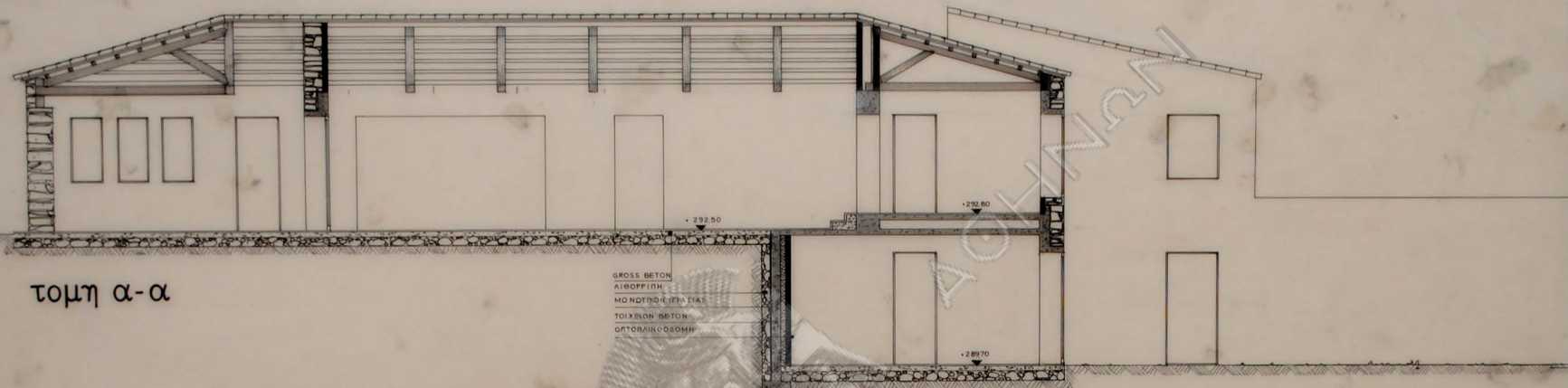

τομή α-α

GROSS BETON
ΛΙΘΟΡΡΗΓΗ
ΜΟΝΟΤΙΚΟΝ ΥΓΡΑΣΙΑΣ
ΤΟΙΧΕΙΟΝ ΒΕΤΟΝ
ΟΡΘΟΓΩΝΙΟΣΩΜΗ

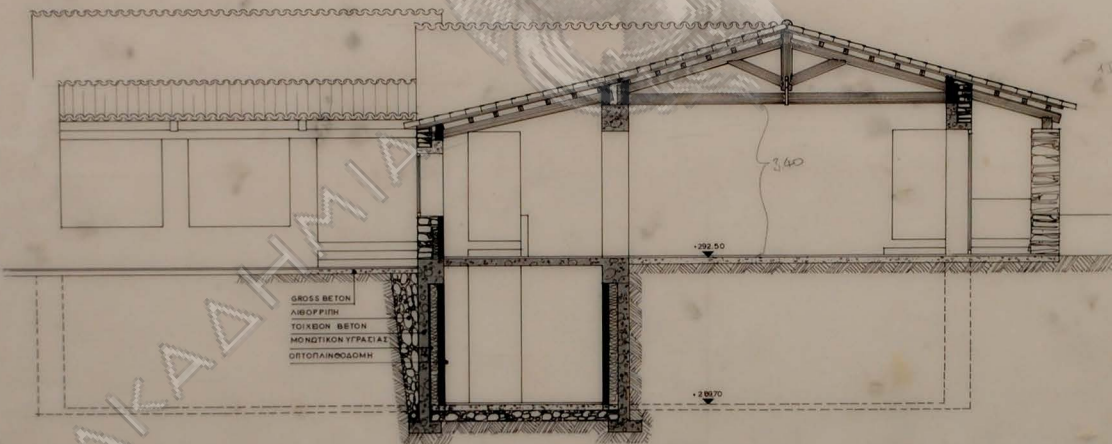

τομή β-β

GROSS BETON
ΛΙΘΟΡΡΗΓΗ
ΜΟΝΟΤΙΚΟΝ ΥΓΡΑΣΙΑΣ
ΤΟΙΧΕΙΟΝ ΒΕΤΟΝ
ΟΡΘΟΓΩΝΙΟΣΩΜΗ

οικία κ. Π. Καρακωστα

κλίμαξ 1:50
τομή α-α, β-β

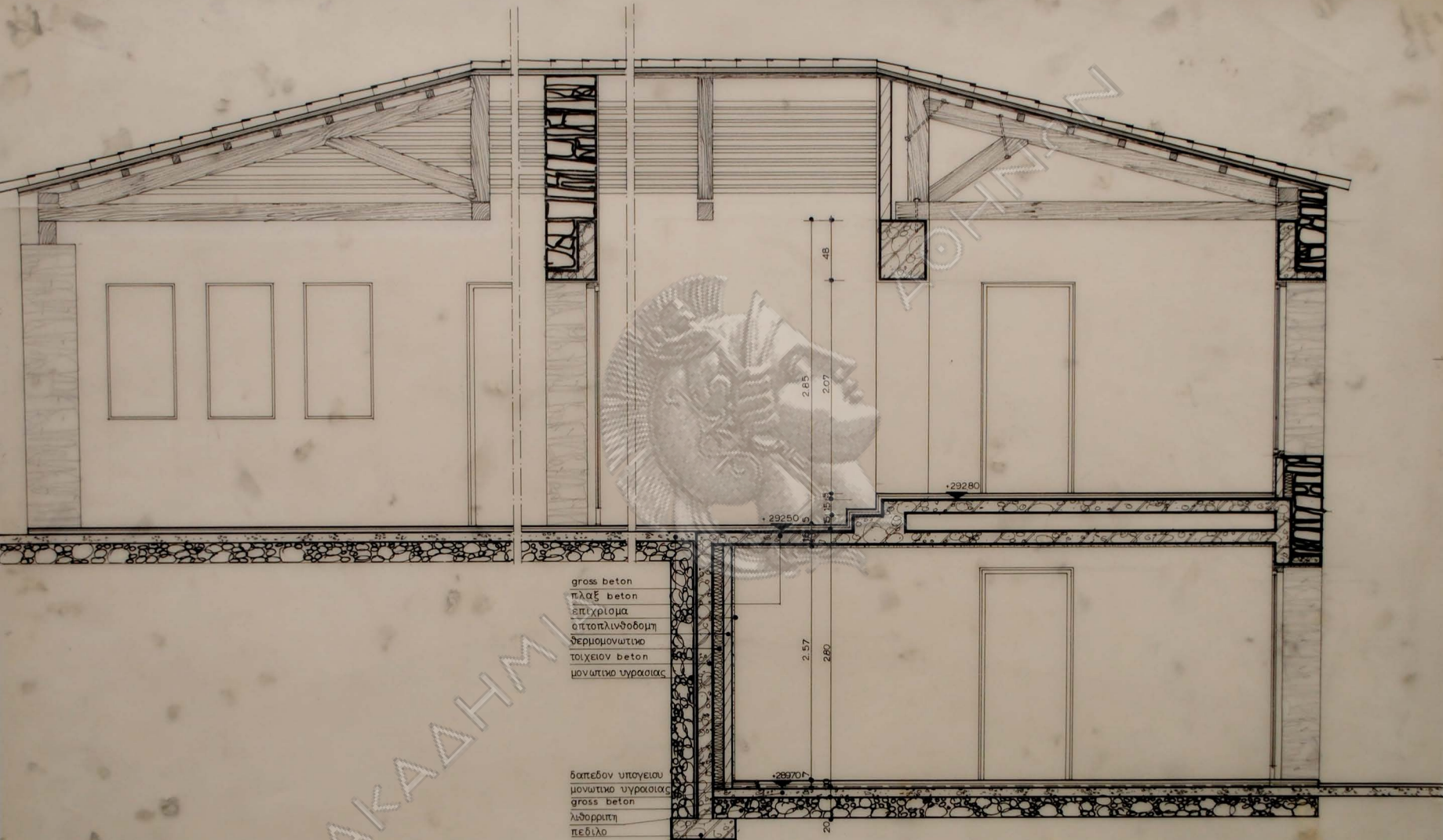

gross beton
 πλαξ beton
 επιχρισμα
 οπτοπλινθοδομη
 θερμομονωτικο
 τοιχειον beton
 μονωτικο υγρασιας

δαπεδον υπογειου
 μονωτικο υγρασιας
 gross beton
 λιθορριπη
 πεδιλο

οικια κ. Π. Καρακωστα

κλιμαξ 1:20
 τομη α-α

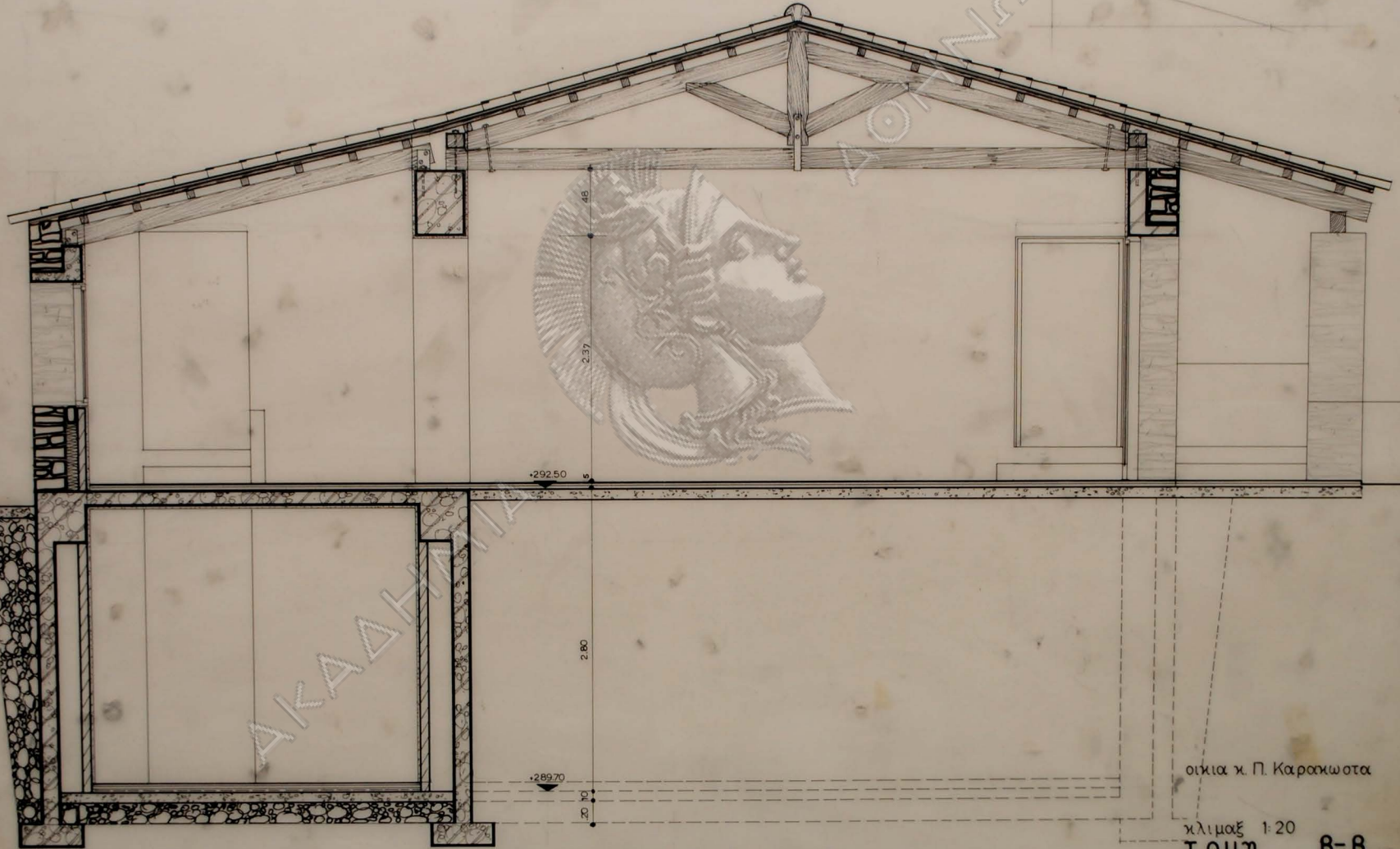

27/6

+292.50

2.80

+289.70

οικία κ. Π. Καρακωστα

κλίμαξ 1:20
τομή

β-β

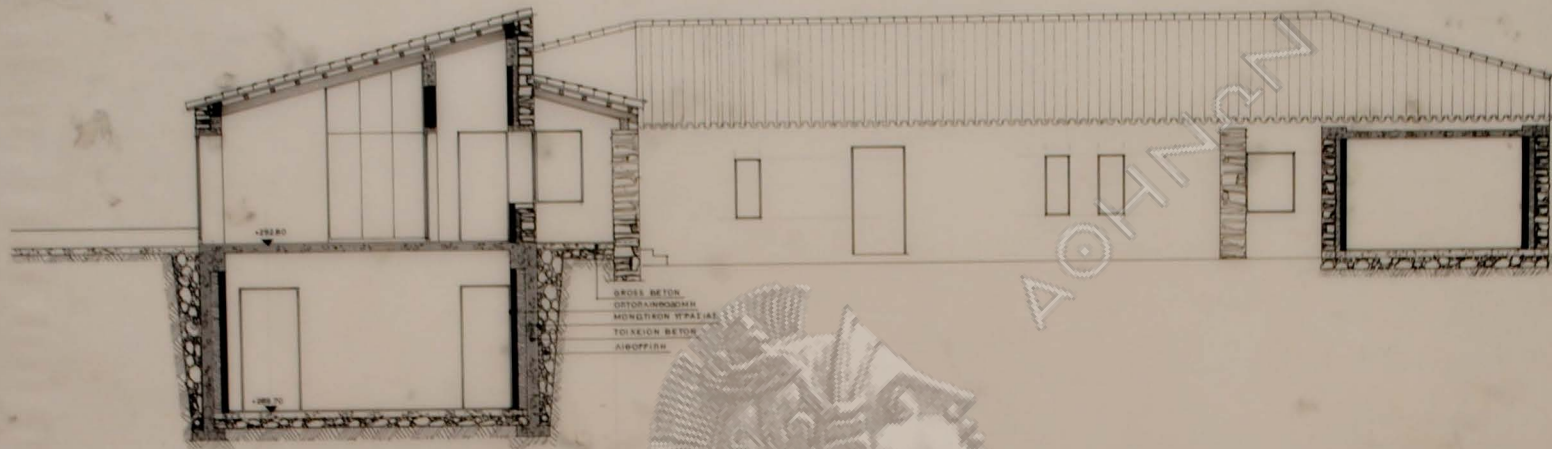

ΑΚΑΔΗΜΙΑ

οικία κ. Π. Καρακώστα

κλίμαξ 1:50
τομή γ-γ

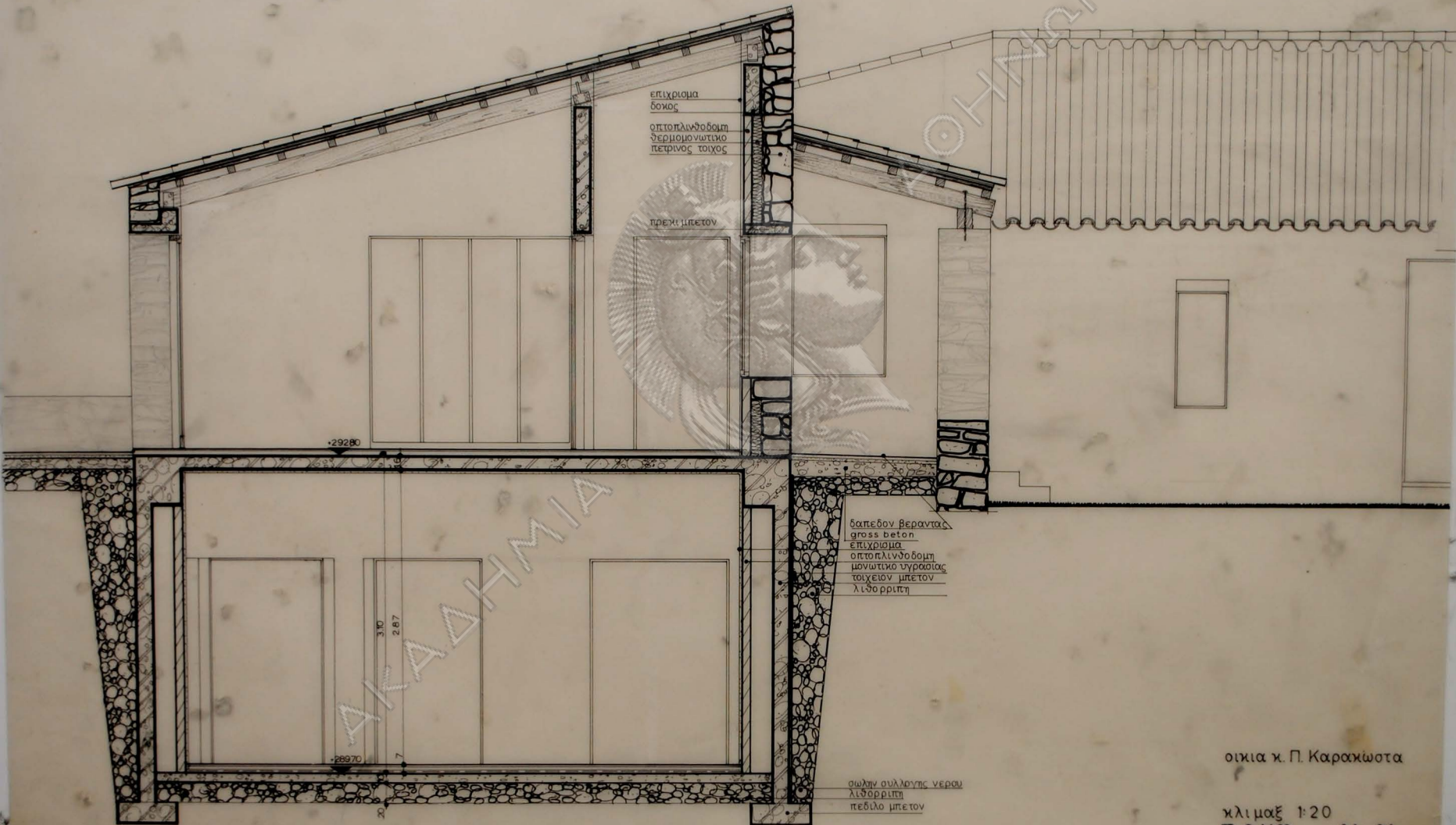

επιχρῖμα
δοκός
οπτοπλινθοδομή
θερμομονωτικό
πετρινός τοίχος

πρεχά μπέτον

+29280

+26970

310
287

δαπέδον βεράντας
gross beton
επιχρῖμα
οπτοπλινθοδομή
μονωτικό υγρασίας
τοιχείον μπέτον
λιθορριπή

σώλην συλλογής νερού
λιθορριπή
πέδιλο μπέτον

οικία κ. Π. Καρακώστα

κλίμαξ 1:20
τομή γ-γ

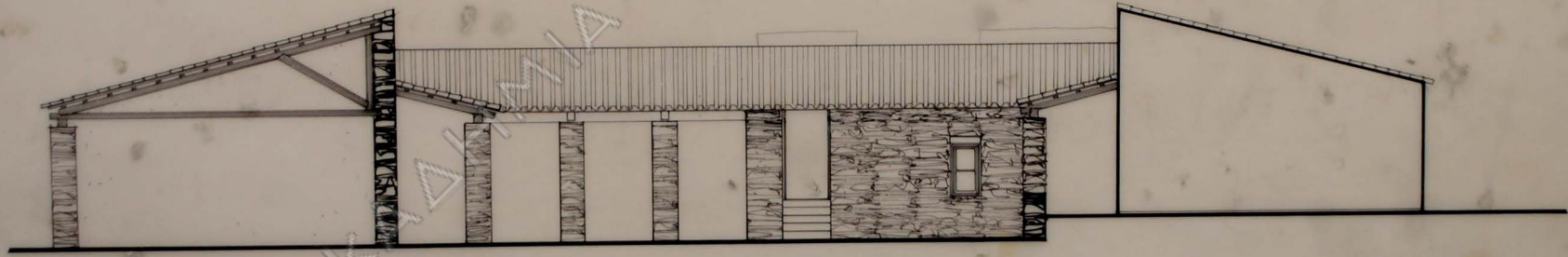
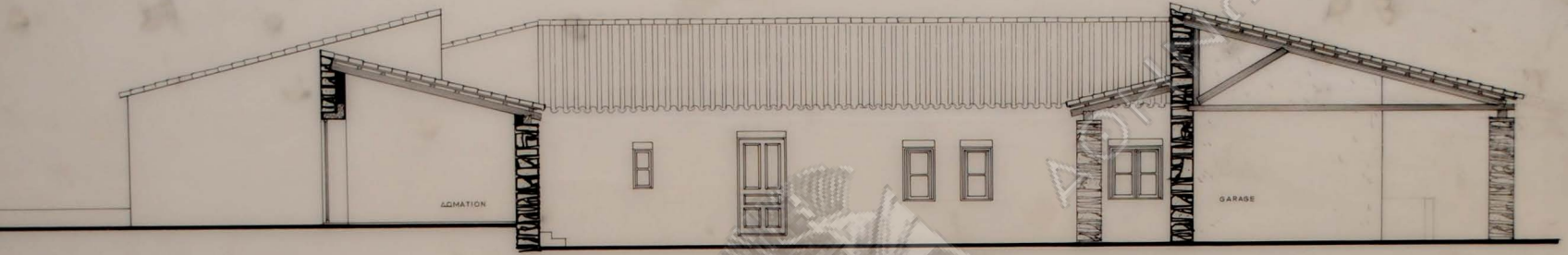

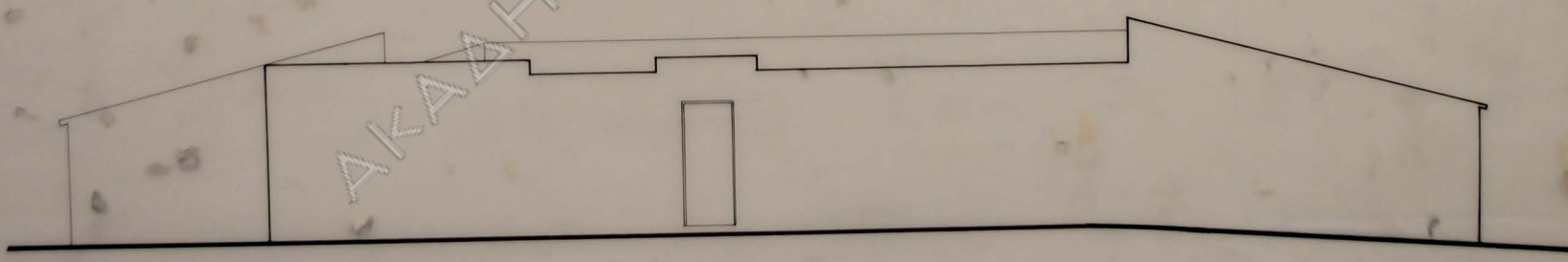
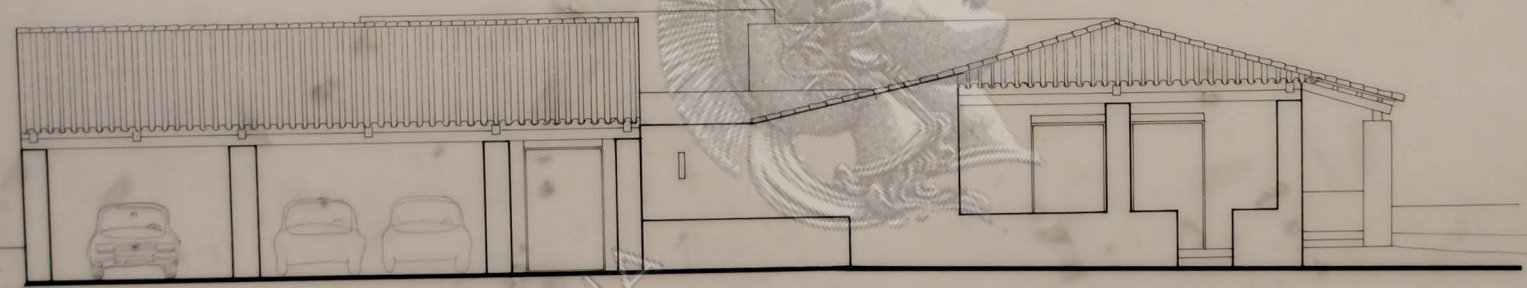
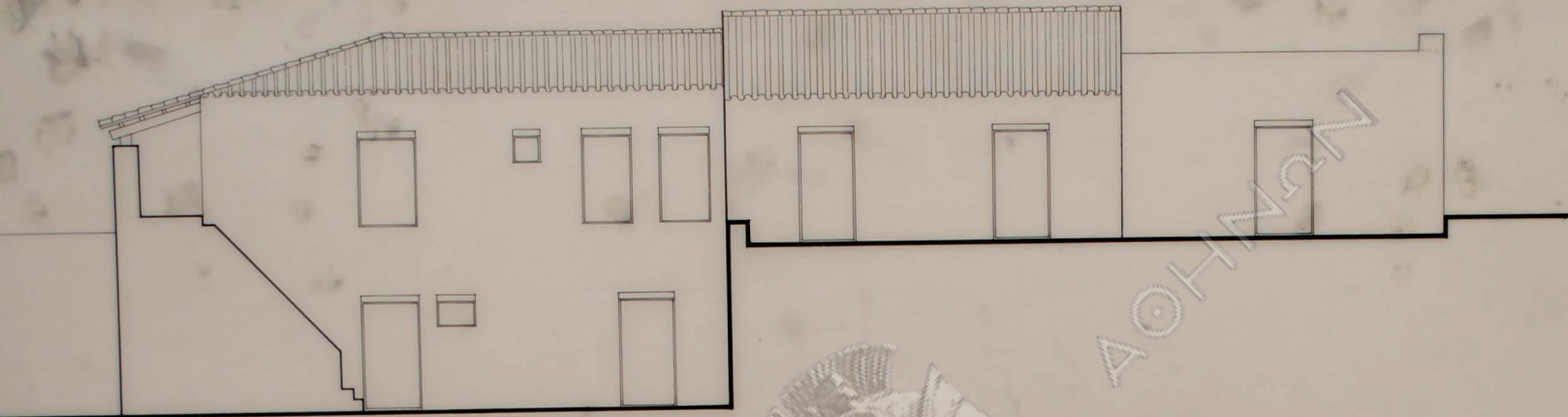

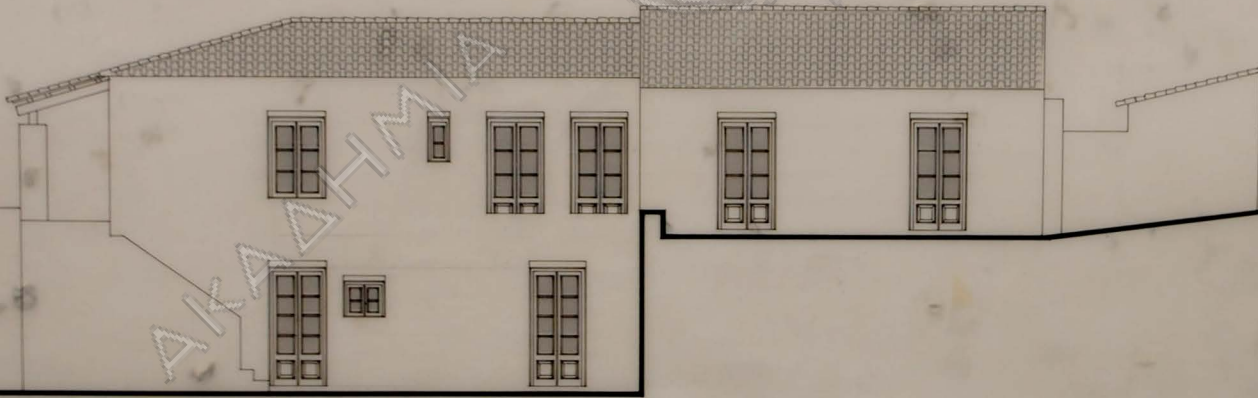
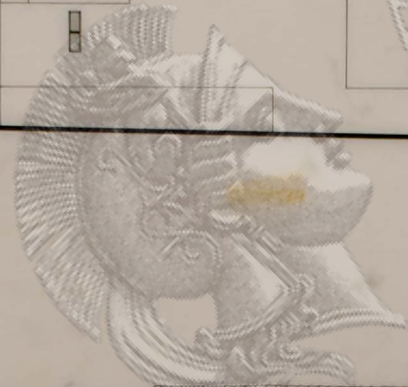
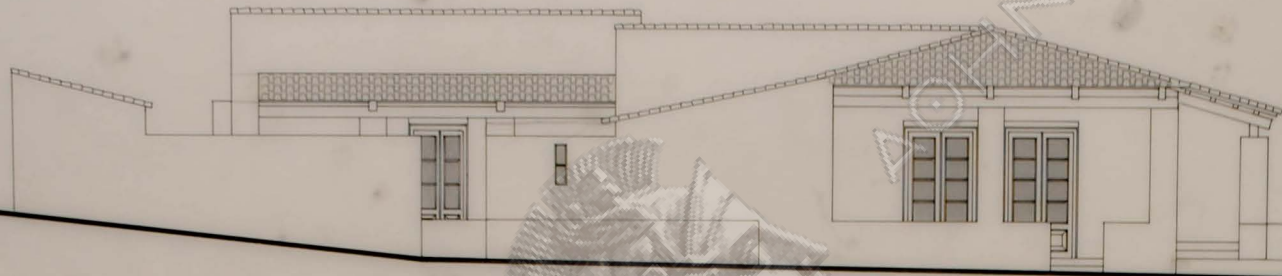

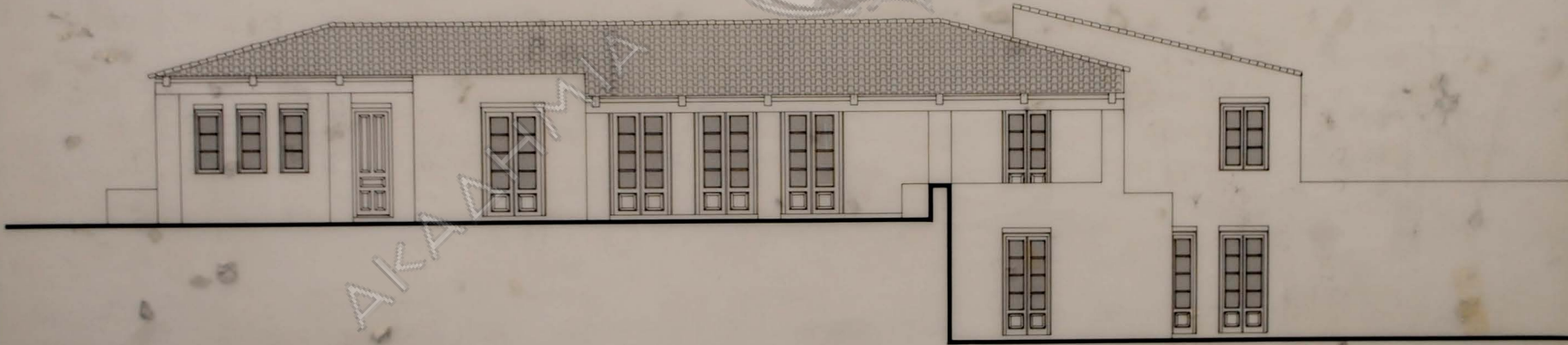
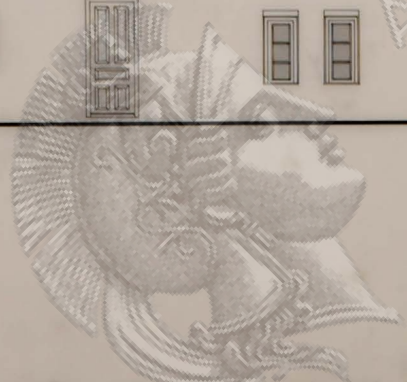
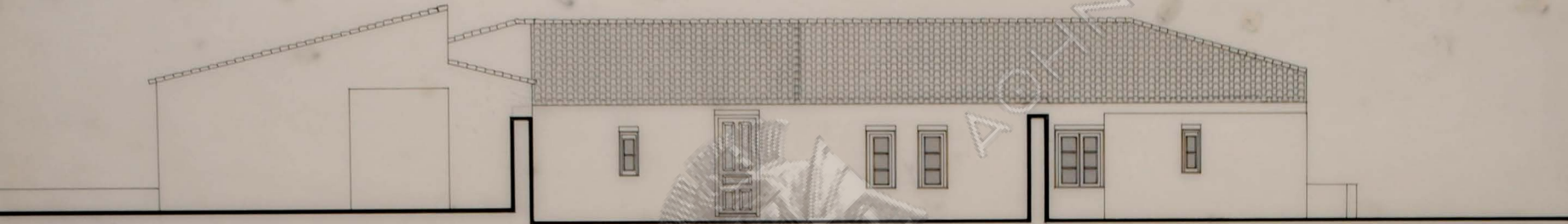

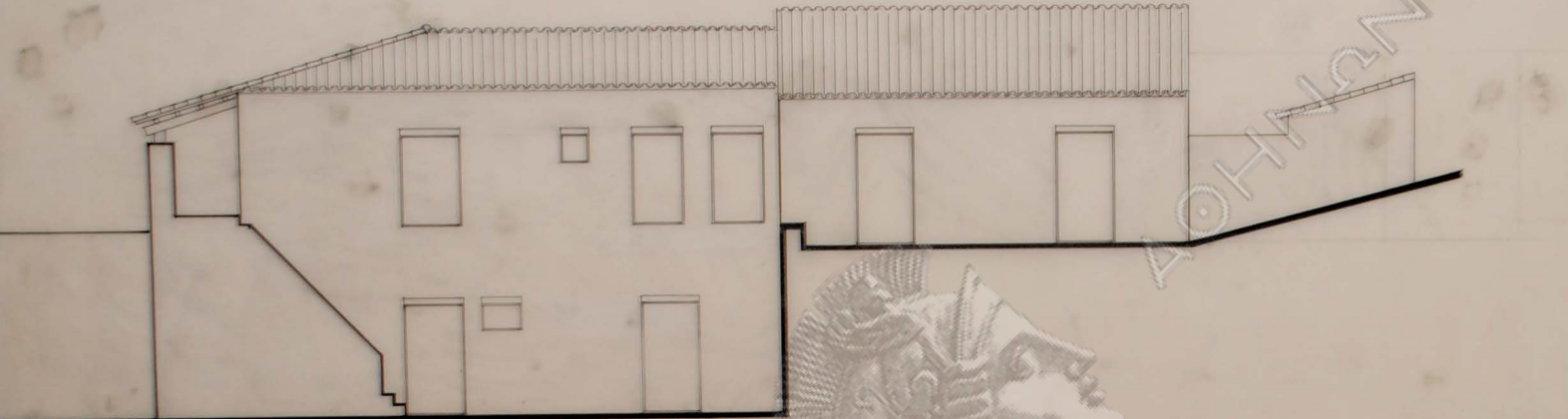

οψις ανατολικη

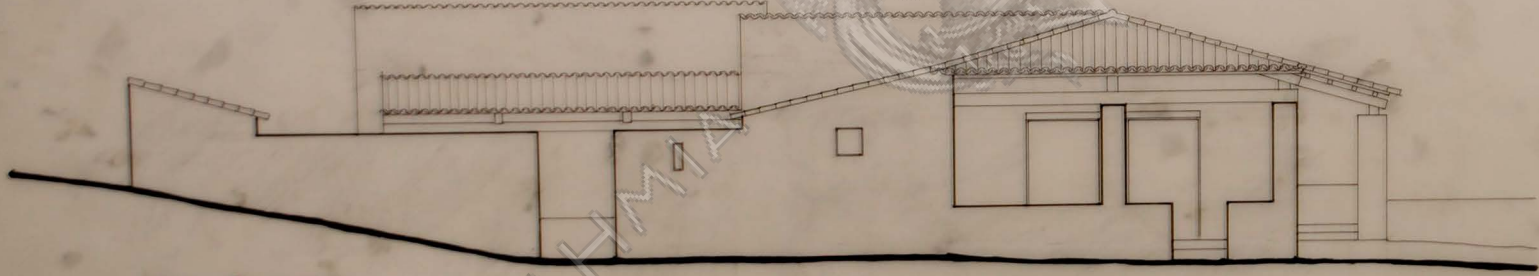

οψις δυτικη

οικια κ. Π. Καρακωστα

κλιμαξ 1:50
ΟΨΕΙΣ

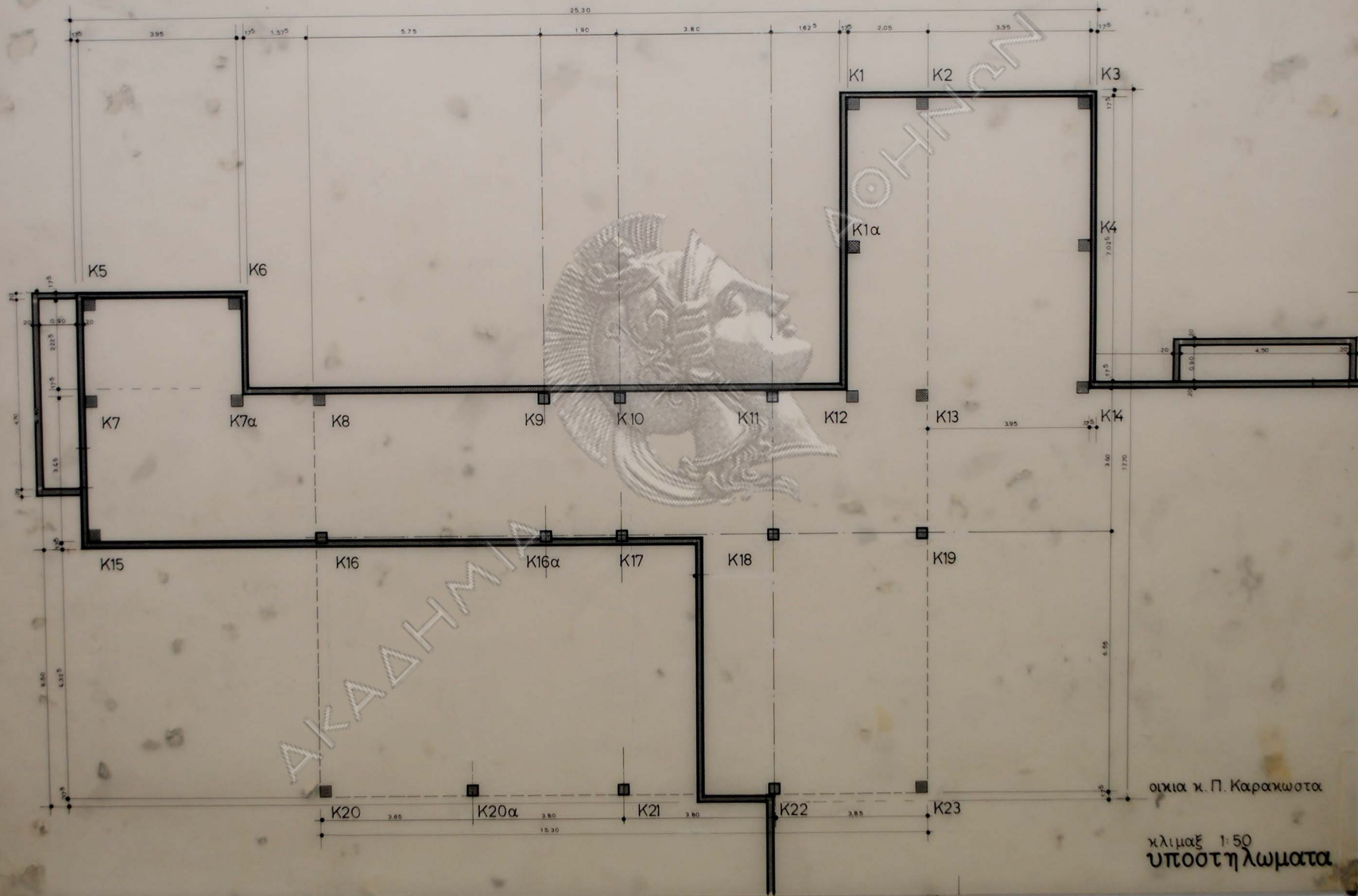

οικία κ. Π. Καρακωστα

κλίμαξ 1:50
 ΥΠΟΣΤΗΛΩΜΑΤΑ

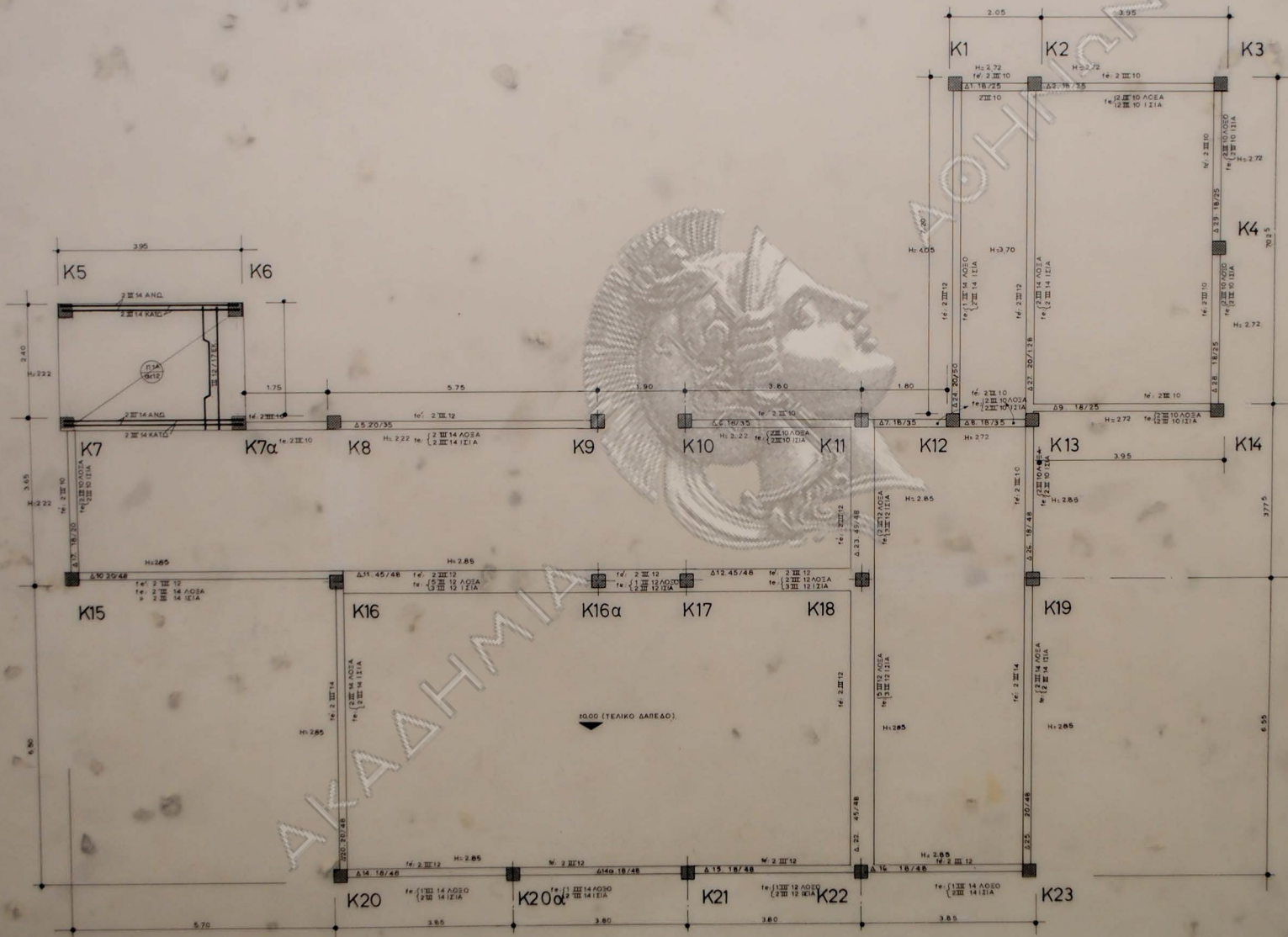

οίκια κ. Π. Καρακωστα

κλίμαξ 1:50
οροφή Ισογείου

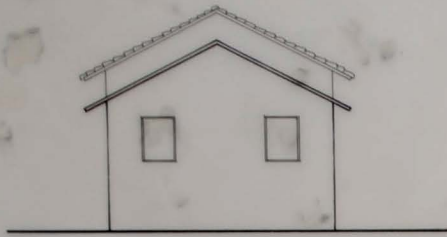

όψις νοτία

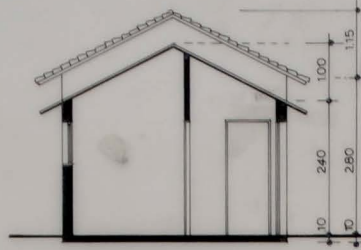

τομή α-α



τομή δεξαμενής

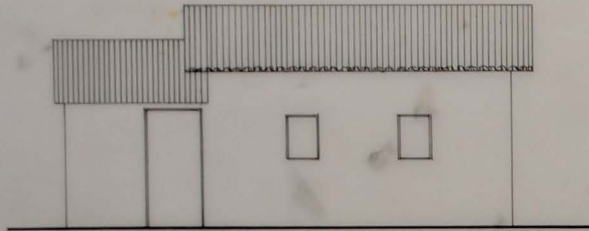

όψις ανατολική



όψις δεξαμενής

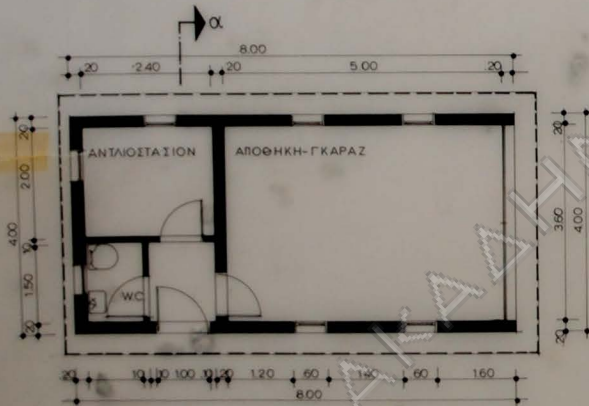
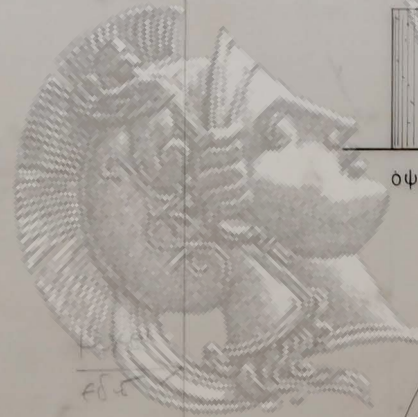

κάτοψις

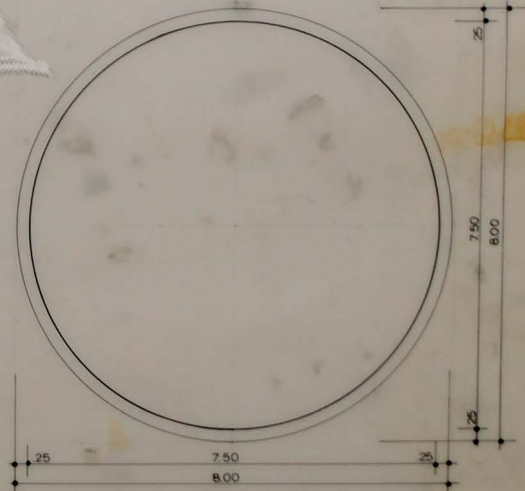

κάτοψις δεξαμενής

Δεξαμενή υδατος
 εις θεσιν Παλιγγιαννη-Κηφισιά
 ιδιοκτ. Παυλος Καρακωστας
 κλίμαξ 1:50
 κατοψις -όψις -τομή
 Αθηναι 20-7-78 ο μηχανικος

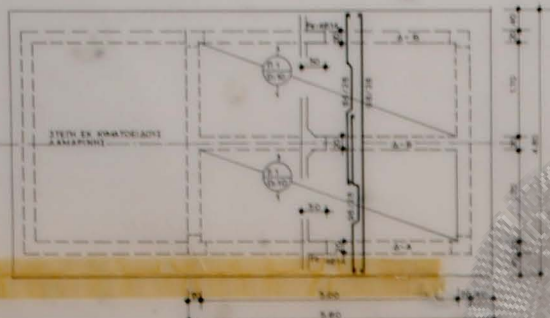

ξυλότυπος αποθήκης-γκαραζ 1:50

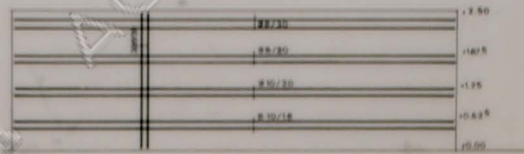

πρόοψις δεξαμενής ύδατος 1:50

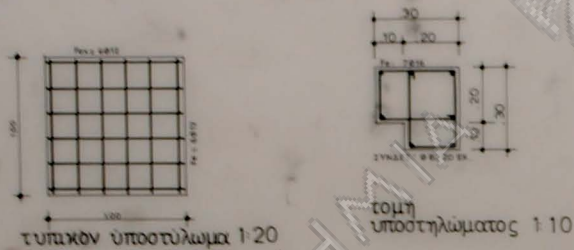

τυπικόν υποστύλιωμα 1:20

τομή υποστηλώματος 1:10



κατακόρυφος όρθιος στήλιος 1:50

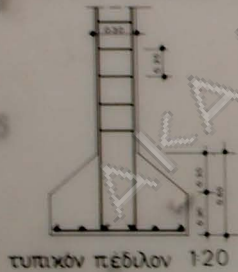

τυπικόν πέλδιον 1:20

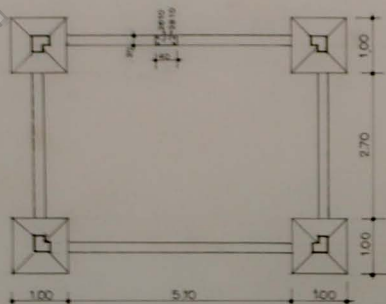

κατοψις πέλδων 1:50

Δεξαμενή ύδατος
εις θέσιν Παλιόγειαννη- Κηφισιά
ιδιοκτ. Παύλος Καρακώστας

κλιμαξή 1:50
Ξυλότυπος
Αθήναι 20-7-78 ό μηχανικός

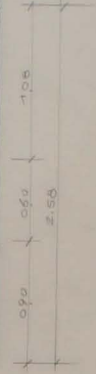
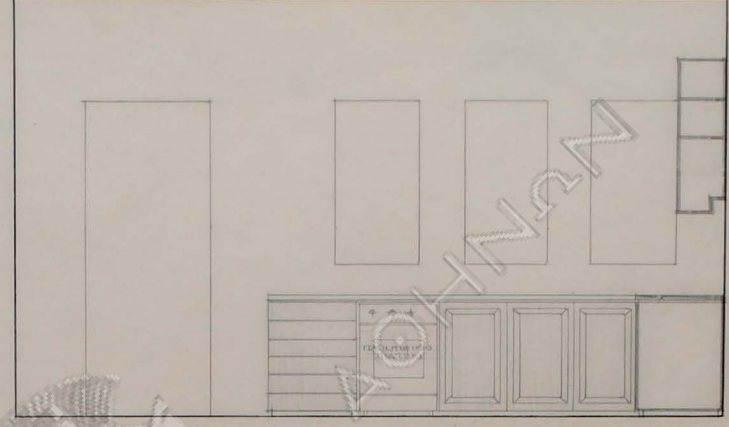
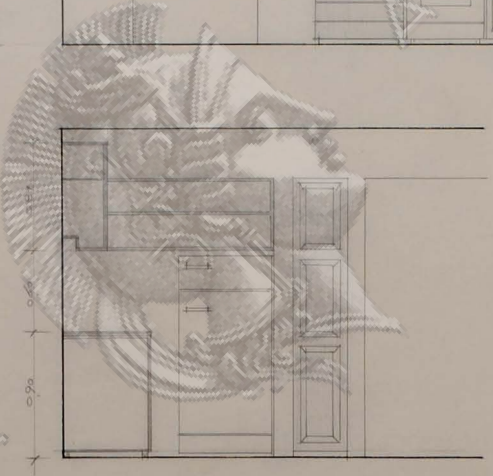
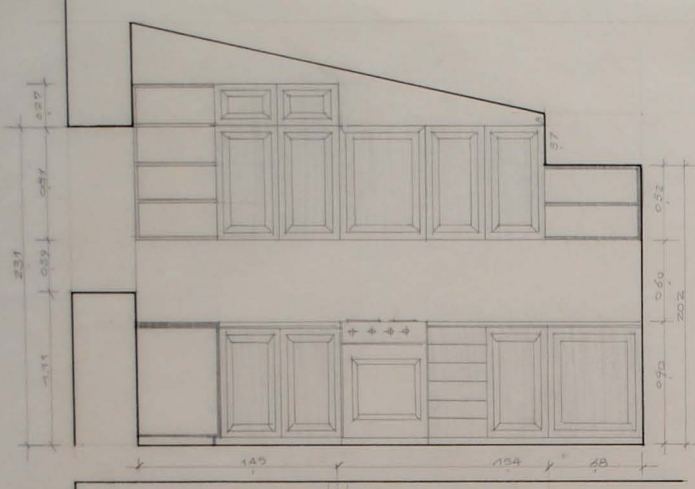
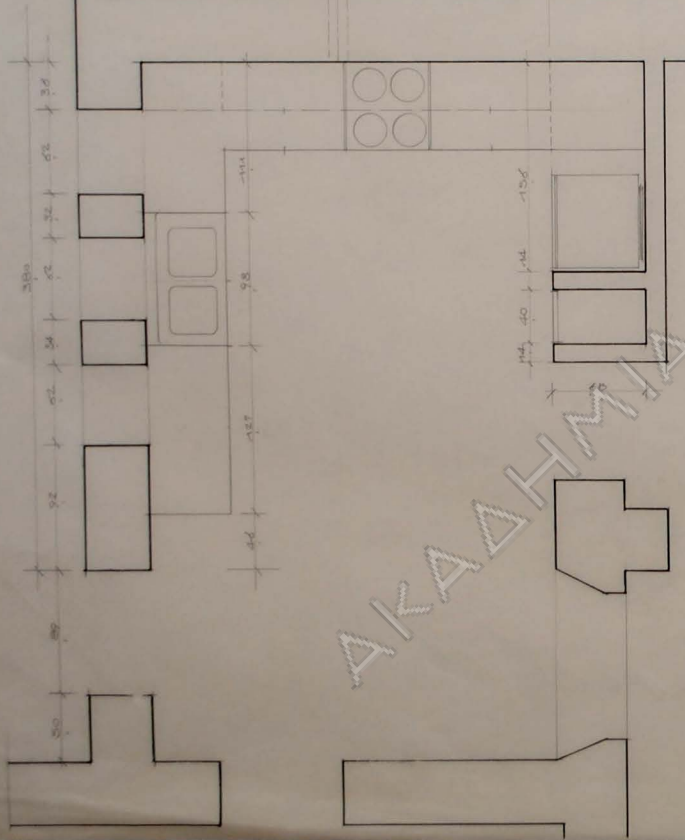

ΙΣΟΥΓΕΙΟΝ

θύραι

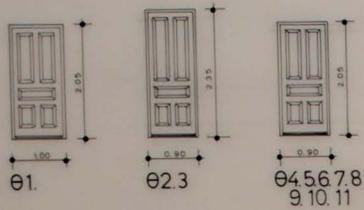

παραθύρα

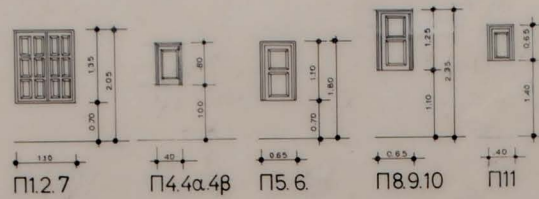

υαλοθύραι

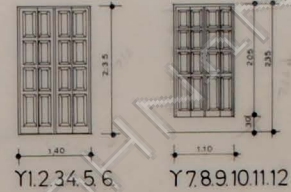

ΥΠΟΥΓΕΙΟΝ

θύραι

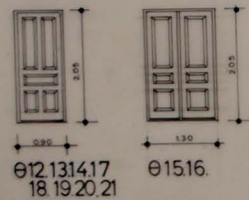

παραθύρα

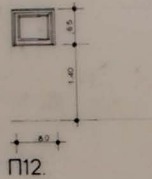

υαλοθύραι

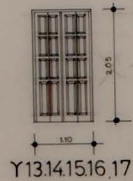

AKADEHMIA

ΑΠΟΡΡΗΤΟ ΤΕΧΝΙΚΟ ΔΙΑΓΡΑΜΜΑ
ΕΙΣ ΤΗΝ ΑΡΧΙΤΕΚΤΟΝΙΚΗΝ ΕΡΓΑΣΙΑΝ
ΕΠΙΣΤΗΜΟΝΙΚΟΝ ΚΑΙ ΕΚΔΟΥΣΙΟΝ ΣΗΜΕΙΟΝ

ΚΑΤΟΧΟΣ ΔΙΠΛ. ΤΕΧΝ. ΣΧΕΔΙΑΣΤΗΣ
ΚΑΙ ΑΡΧΙΤΕΚΤΟΝΟΣ

ΑΚΑΔΗΜΙΑ



ΝΥΝΧΩΝ

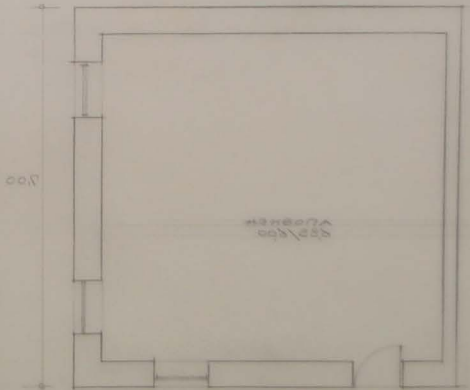

0 20

ΚΑΤΟΧΟΣ ΔΙΠΛ. ΤΕΧΝ. ΣΧΕΔΙΑΣΤΗΣ
ΚΑΙ ΑΡΧΙΤΕΚΤΟΝΟΣ

ΚΑΤΟΧΟΣ ΔΙΠΛ. ΤΕΧΝ. ΣΧΕΔΙΑΣΤΗΣ
ΚΑΙ ΑΡΧΙΤΕΚΤΟΝΟΣ

ΚΑΤΟΧΟΣ ΔΙΠΛ. ΤΕΧΝ. ΣΧΕΔΙΑΣΤΗΣ
ΚΑΙ ΑΡΧΙΤΕΚΤΟΝΟΣ