

οδός αλκαίου

ρυθμ. γραμμή

πρασά

7.00

οικ. γραμμή

4.35

ΑΚΑΔΗΜΙΑ

ε 80

19

20

21

22

12

11

10

18

17

16

15

14

13

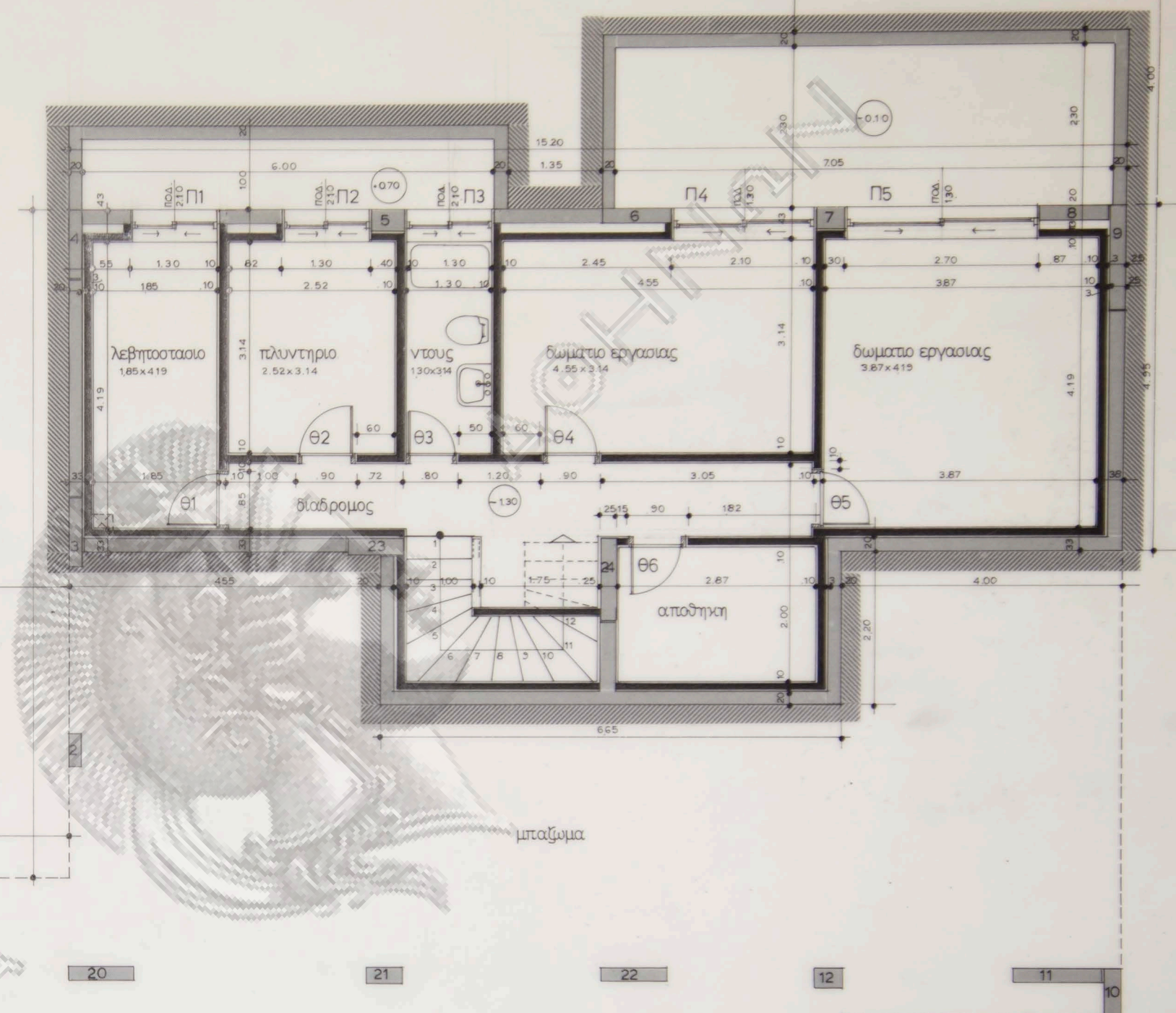

οικία Βασιλικής και Γεωργίου Πανετσου
ΕΠΙ ΤΗΣ ΟΔΟΥ ΑΛΚΑΙΟΥ - ΕΚΑΛΗ

κατοψις **υπογειου**

κλιμαξ 1:50

αρχιτεκτων: Ν. Βαλοσαμακης

ρυθμ. γραμμ. (regulation line)

οικ. γραμμ. (house line)

πρασ. (green area)

οδ. αλκ. (Alcaeus street)

πρασ. (green area)

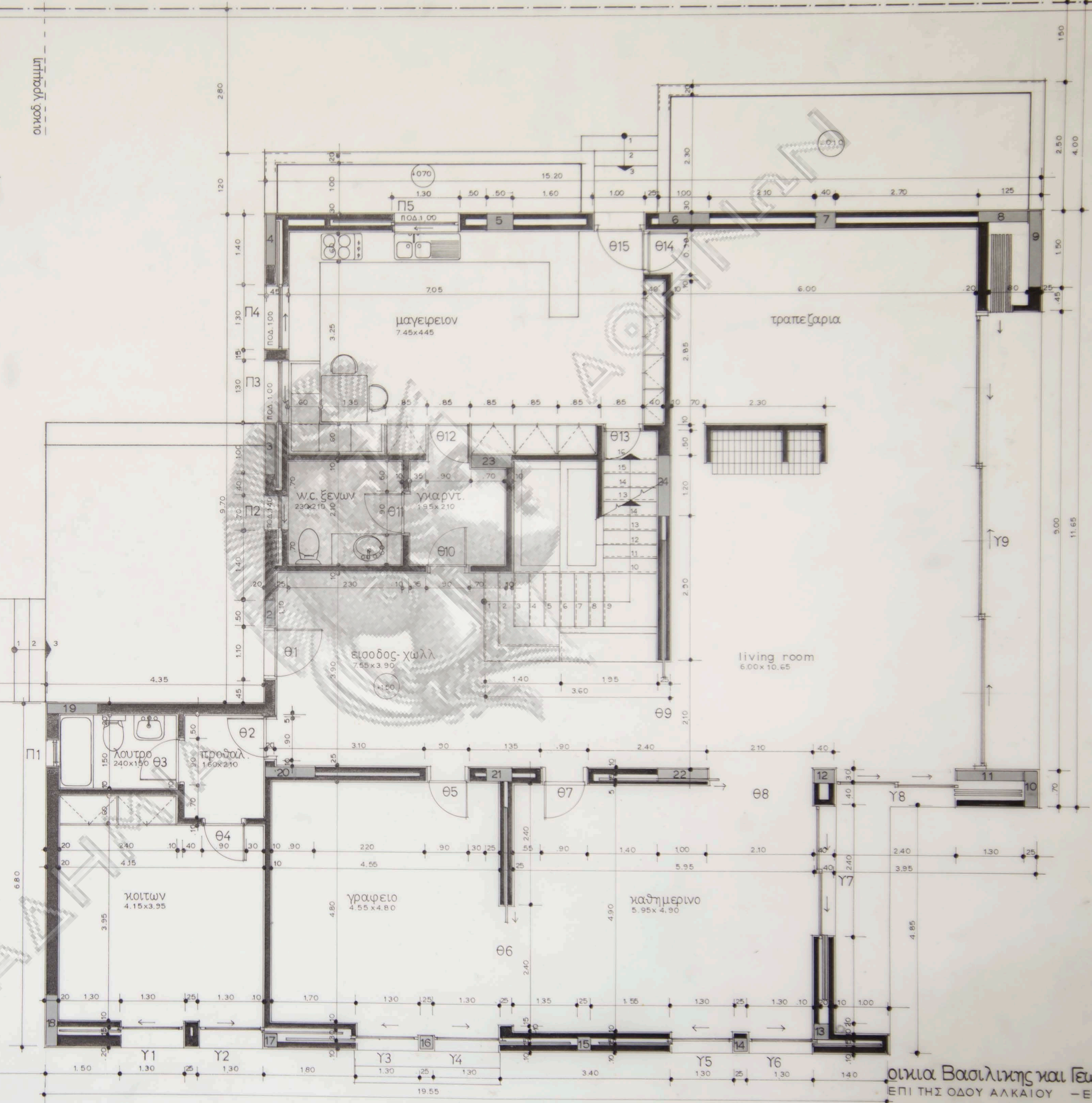

οικια Βασιλικης και Γεωργιου Πανετου
 ΕΠΙ ΤΗΣ ΟΔΟΥ ΑΛΚΑΙΟΥ - ΕΚΑΛΗ
κατοψις ισογειου
 κλιμαξ 1:50
 αρχιτεκτων: Ν. Βαλοσαμακης

π.ρασια

οδος αλκαίου

π.ρασια

ΑΚΑΔΗΜΙΑ

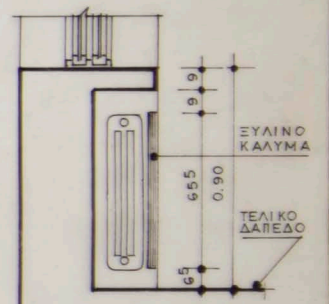
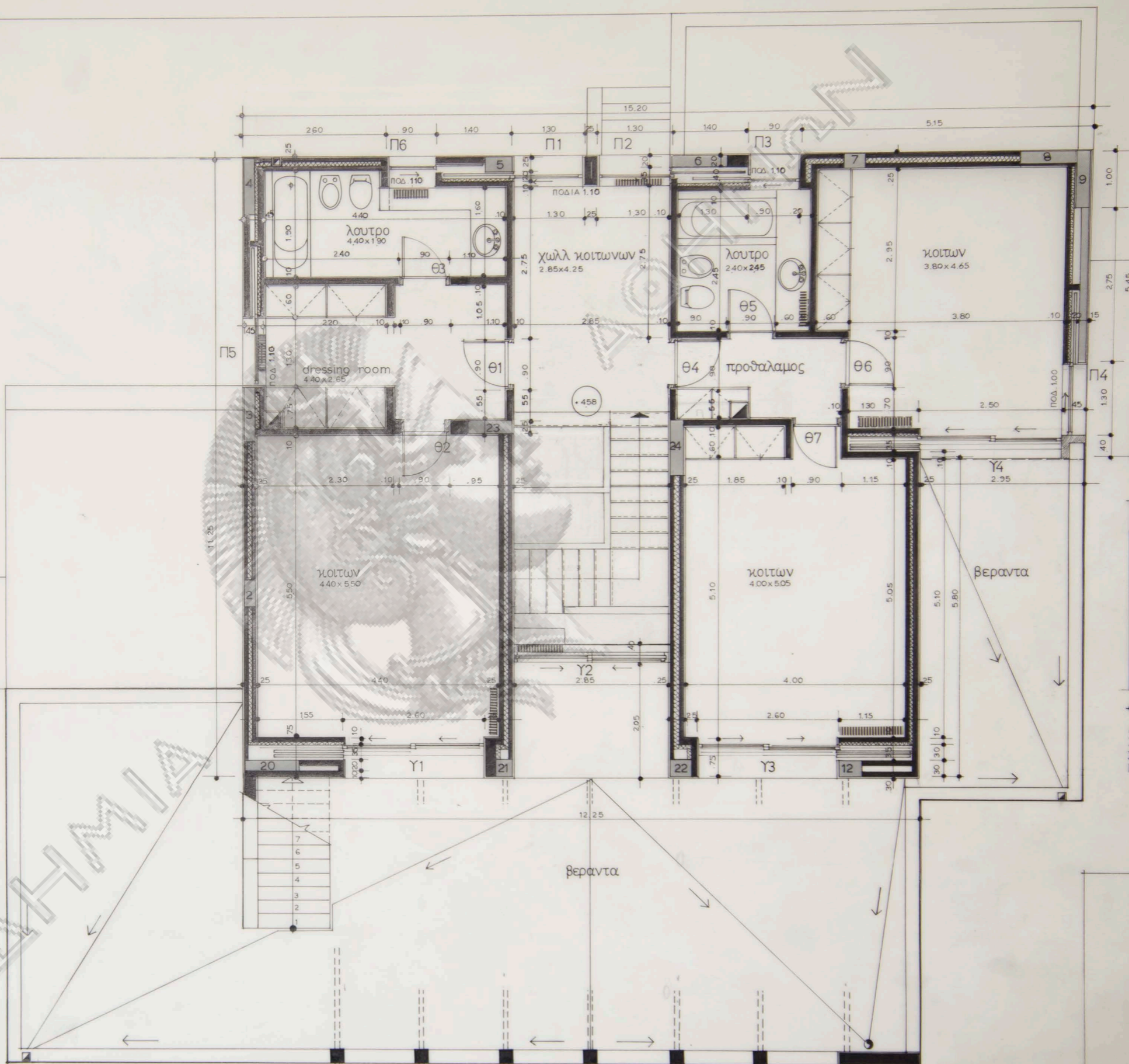

ΛΕΠΤΟΜ ΘΕΡΜΑΝΤΙΚΟΥ ΣΩΜΑΤΟΣ ΤΥΠΟΥ III 655 ΣΤΟ HALL ΚΟΙΤΩΝΩΝ & DRESSING ROOM. ΚΛ.1:20

30.9.86
15.1.83

οικια Βασιλικης και Γεωργιου Πανετσου
ΕΠΙ ΤΗΣ ΟΔΟΥ ΑΛΚΑΙΟΥ - ΕΚΑΛΗ
κατοψις α' οροφου
κλιμαξ 1:50
αρχιτεκτων: Ν. Βαλοαμακης

ΟΔΟΣ ΑΛΚΑΙΟΥ

ΠΡΑΣΙΑ 7.00m.

ΔΩΜΑ
+8.00
+7.56

Α' ΟΡΟΦΟΣ
+4.58

ΙΣΟΓΕΙΟΝ
+1.50

ΥΠΟΓΕΙΟΝ
-1.30

+137

+143

ΚΛΙΣΙΣ 1.5%

+0.31

+0.65

ΚΛΙΣΙΣ 6.5%

±0.00

ΠΑΤΗΜΑ ±0.28
ΡΙΧΤΙΑ 18x18=0.17x308

Κ4

Κ5

Κ6

Κ7

Κ8

Κ9

2.60

2.98

8

10

12

14

15

16

17

18

19

20

21

22

23

24

25

26

27

28

29

30

31

32

33

34

35

36

37

38

39

40

41

42

43

44

45

46

47

48

49

50

ΑΚΑΔΗΜΙΑ

15.1.83

Οικία Βασιλικής και Γεωργίου Πανετσου
ΕΠΙ ΤΗΣ ΟΔΟΥ ΑΛΚΑΙΟΥ - ΕΚΑΛΗ

τομή κατά μήκος

ΚΛΙΜΑΞ 1:50 ΑΡΧΙΤΕΚΤΩΝ: Ν.ΒΑΛΙΑΜΑΚΗΣ

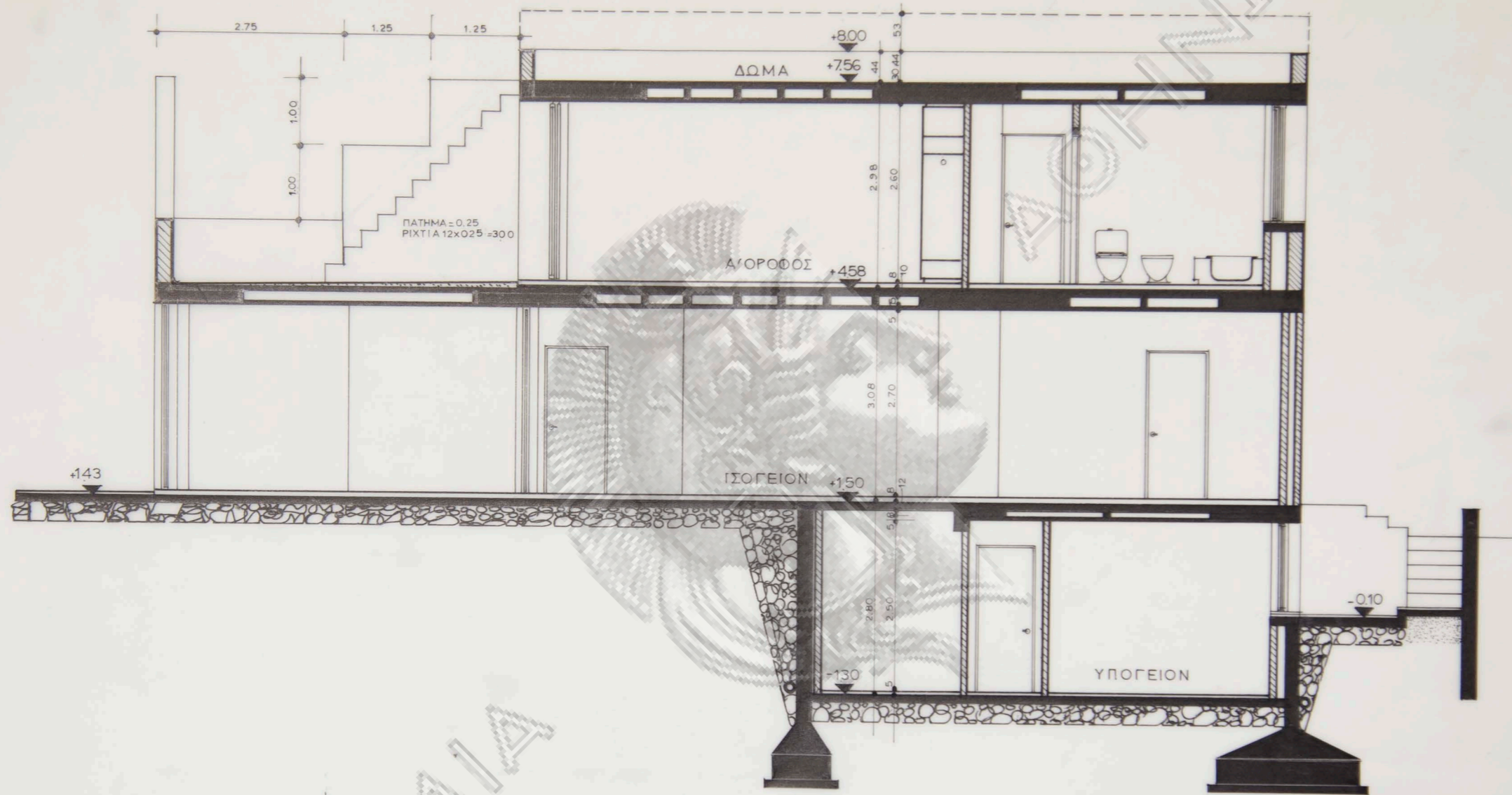

ΑΚΑΔΗΜΙΑ

15.1.83
 Οικία Βασιλικής και Γεωργίου Πανετσού
 ΕΠΙ ΤΗΣ ΟΔΟΥ ΑΛΚΑΙΟΥ - ΕΚΑΛΗ
τομή κατά πλάτος
 ΚΛΙΜΑΞ 1:50 ΑΡΧΙΤΕΚΤΩΝ: Ν. ΒΑΣΣΑΜΑΚΗΣ



οικία Βασιλικής και Γεωργίου Πανετσου
 ΕΠΙ ΤΗΣ ΟΔΟΥ ΑΛΚΑΙΟΥ - ΕΚΑΛΗ
προσοψις -πισω οψις
 κλιμαξ 1: 50
 αρχιτεκτων : Ν. Βαλοσαμακης



οικια Βασιλικης και Γεωργιου Πανετοου
 ΕΠΙ ΤΗΣ ΟΔΟΥ ΑΛΚΑΙΟΥ - ΕΚΑΛΗ

πλαγια οψεις

κλιμαξ 1:50

αρχιτεκτων: Ν. Βαλοαμακης