

Τοπογραφικό Διάγραμμα
Διοπέδου ιδιοκτησίας κ. Κ. Σακελλαρίου
στο Διόνυσο (οικόπεδο 12, ο.τ. 60)
Κλίμακα 1:100

Εμβαδόν ΑΒΓΔΑ : 840.61 μ²
 Εμβαδόν ΑΒ'ΓΔΑ : 802.95 μ²



- Σημείωση :
- 1) Αβετηρία των ύψόμετρων θεωρήθηκε το όριο Γ (0.00)
 - 2) Έγινε οριοθέτηση του οικοπέδου με βάση τα όροσημα Α και Γ (No 9 & No 10)
 - 3) Η γραμμή 1-Β'1 μήπως και ευστήρικη και κωλύματα με το μειωμένη διαρκειάς Διάγραμμα 1:2000.

Αθήνα, Ιούνιος 1982
 ο Συντάξας

ΓΙΑΝΝΗΣ ΚΩΝΣΤΑΝΤΙΝΟΥ
 ΔΙΠΛ. ΓΕΩΜΕΤΡΟΣ ΜΗΧ. Ε.Μ.Π.
 ΤΕΛΟΣ Τ.Ε.Ε. (Α.Μ. 22.601)
 Α.Μ. 17137 ΔΠΔΔΑ Α.Μ. _____
 Α.Μ. 0.074 ΔΠΔΔΑ Α.Μ. _____

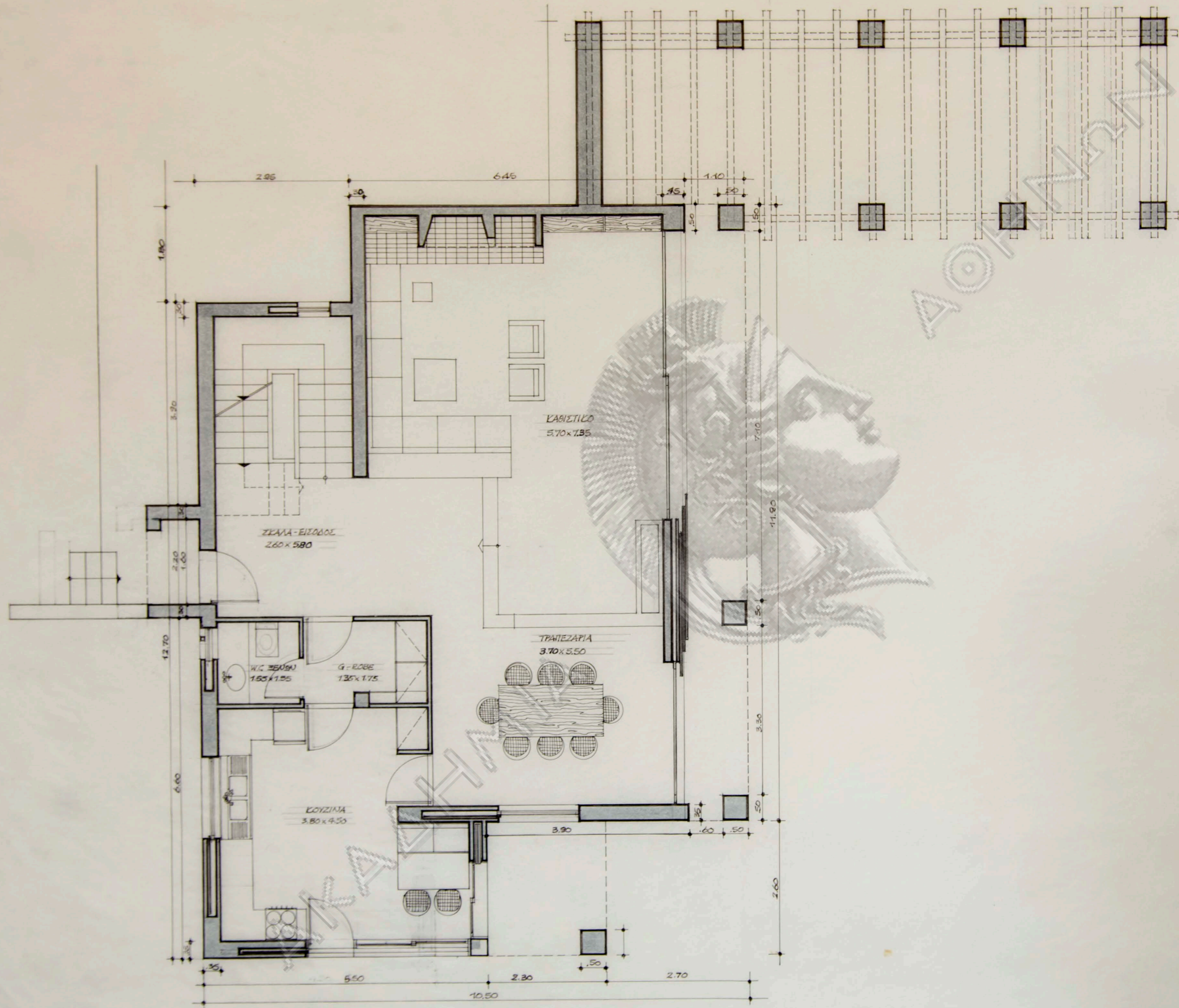

ΚΑΤΟΙΚΙΑ Κ. ΣΑΚΕΜΑΡΙΟΥ
 ΕΙΣ ΤΟΝ ΔΙΟΝΥΣΙΟΥ ΑΓΙΟΥ

Κλίμαξ 1:50
 ΚΑΤΟΨΙΣ 100%ΙΟΥ

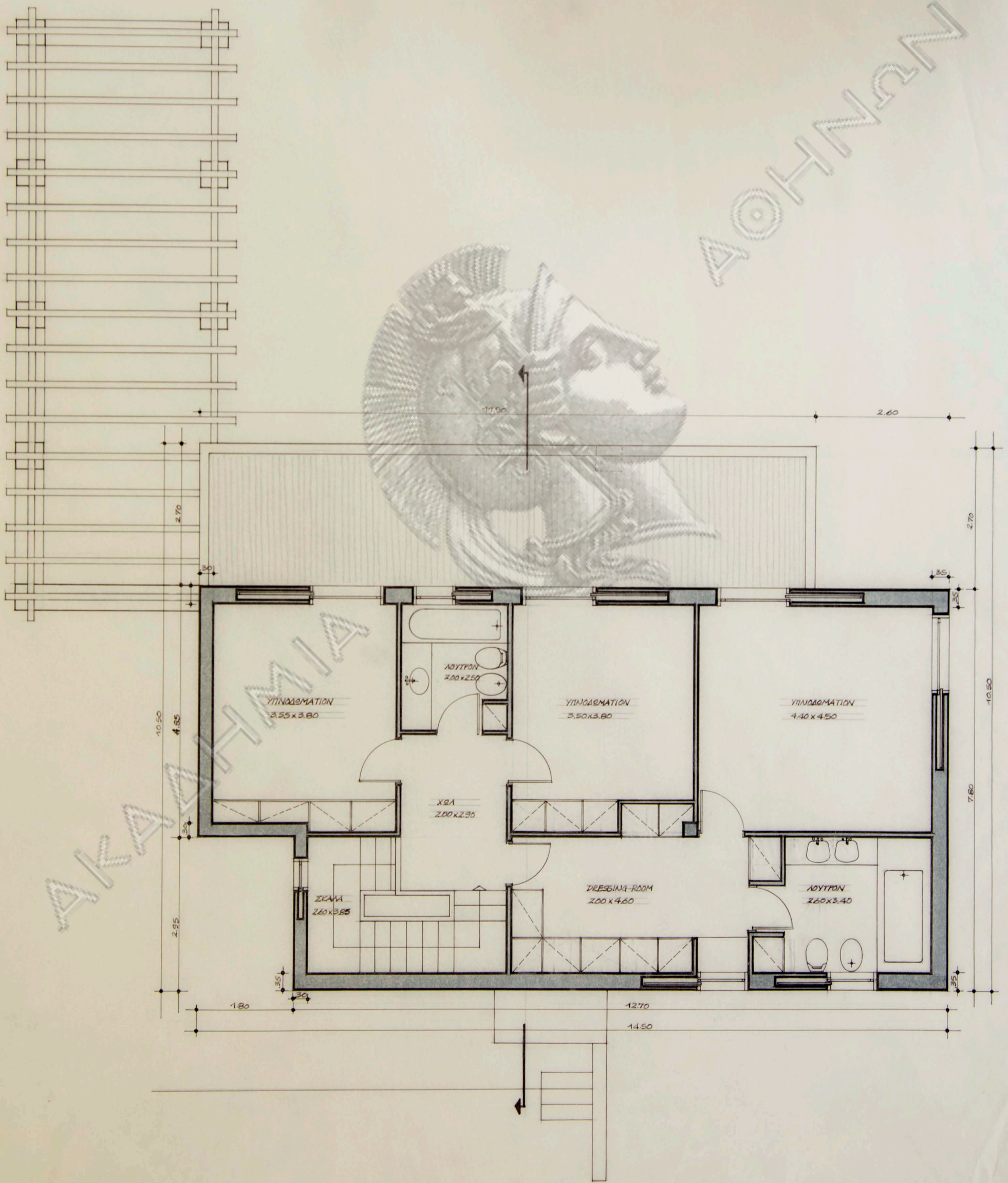

ΑΘΗΝΑΝ

ΑΚΑΔΗΜΙΑ

ΣΤΟΙΧΙΑ κ. Κ. ΣΑΚΕΜΑΡΙΟΥ
ΕΙΣ ΤΟΝ ΔΙΟΙΚΗΤΗΝ ΑΤΤΙΚΗΣ

Κλίμαξ 1:50
ΣΤΟΙΧΙΣΤΗΣ ΟΡΟΦΟΥ