

Άφορα Πρόθεση κατ' επέκταση
1 ορόφου και Α' ορόφου.

ΑΡΙΘΜΟΣ ΣΥΜΒΟΛΑΙΟΥ: 11288/15.10.1938

ΣΥΜΒΟΛΑΙΟΓΡΑΦΟΣ ΑΘΗΝΩΝ: ΝΙΚ.Π.ΓΡΗΓΟΡΙΟΥ

ΕΜΒΑΔΟ ΟΙΚΟΠΕΔΟΥ : 589.40 μ²

ΟΡΟΙ ΔΟΜΗΣΕΩΣ:

Δ/μα 14/3/79 (Φ.Ε.Κ. 553Δ/10.10.79)
Ε = 1000 μ² ΠΑΡΕΚΛΙΣΗ ΠΡΟ 10.10.79
Π = 15 μ. Ε = 550 μ²
Φ = 25 μ. Π = 15 μ.
Β = 20 μ.

Σ Δ. = 0.60
ΕΚΔΩΣΗ }
ΥΨΟΣ } κατὰ Γ.Ο.Κ. 85
ΟΡΟΦΟΙ }

ΕΞΕΚΡΙΣΗ ΑΡΧΙΤ. ΕΠΙΤΡΟΠΗΣ.

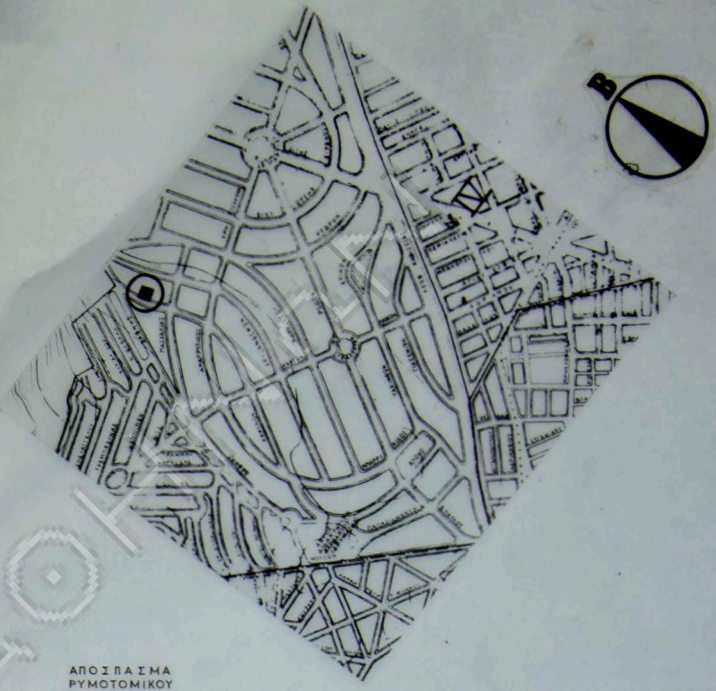
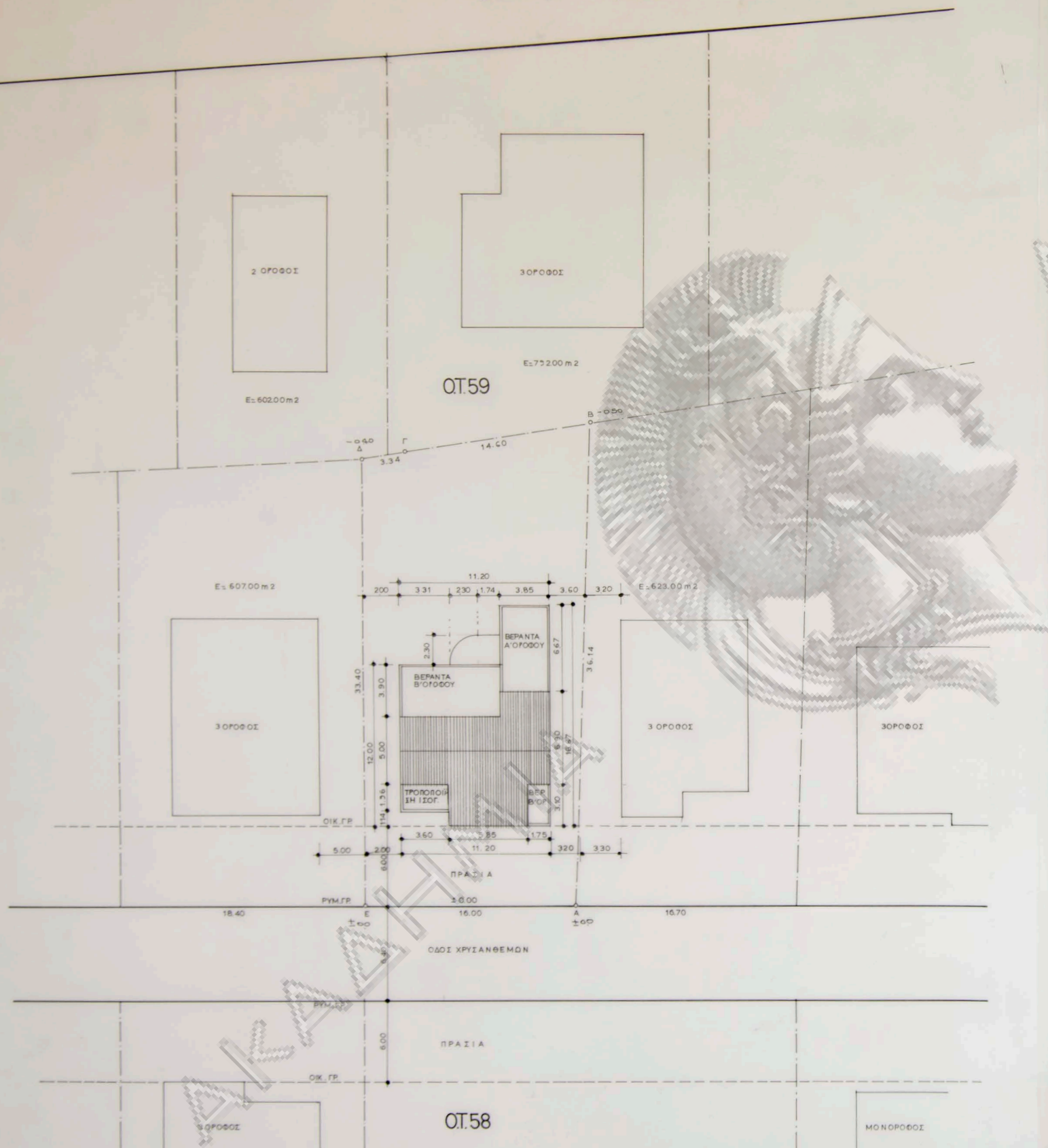

ΑΠΟΣΤΑΣΜΑ
ΡΥΜΟΤΟΜΙΚΟΥ

Δήλωση Υποκείμενης ορίας:
Ο υπογράφων Μιχαήλ Κατζουρακίς Ιδιοκτήτης τού
οικόπεδου (Α.Φ.Δ.Ε.Α.) Δηλώνω ότι τα ορία πού έχουν
υπογραφεί είναι ορθά. -

ο Δηλώνων
M. Katzurakis

εργοδοτης: Μιχαηλ Κατζουρακης	
εργο: Επεκταση Ισογειου - Α' οροφου	
θέση: Οδος Χρυσανθεμων Ο.Τ. 59 Π. Ψυχικο	
μελετητης: Ν. Βαλαμακης αρχιτεκτων Αλεξ. Κουμπης πολ. μηχανικος	
θεμα σχεδιου:	αριθμος σχεδιου
Τοπογραφικο	A-1
κλιμακα: 1:200	
χρονος μελετης: Απριλιος 1986	
υπογραφη	σφραγιδα

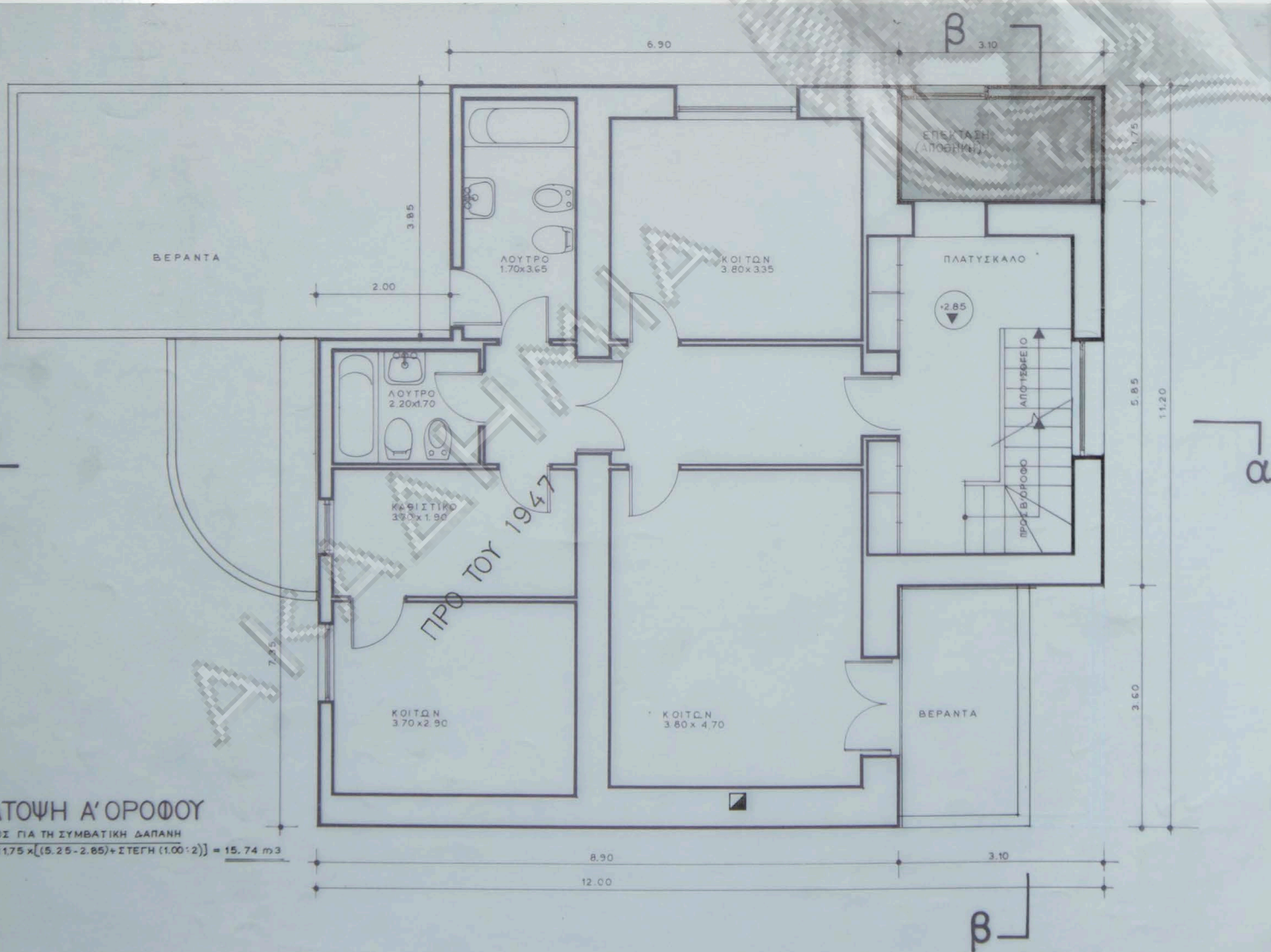

ΚΑΤΟΨΗ Α΄ ΟΡΟΦΟΥ

ΟΓΚΟΣ ΓΙΑ ΤΗ ΣΥΜΒΑΤΙΚΗ ΔΑΠΑΝΗ
 $3.10 \times 1.75 \times [(5.25 - 2.85) + \text{ΣΤΕΓΗ } (1.00 \cdot 2)] = 15.74 \text{ m}^3$

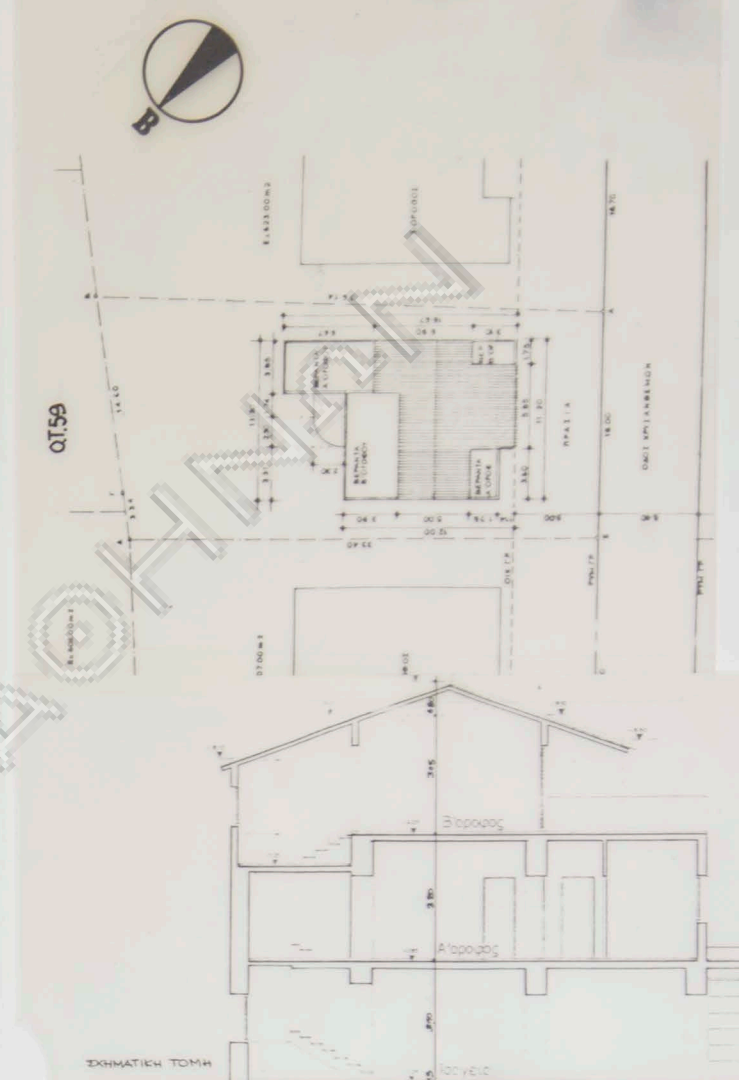

εργοδοτης: Μιχαηλ Κατζουρακης	
εργο: Επεκταση Ισογειου - Α΄ οροφου	
θεση: Οδος Χρυσανθεμων Ο.Τ. 59 Π. Ψυχικο	
μελετητης: Ν. Βαλαμακης αρχιτεκτων Αλεξ. Κουμπης πολ. μηχανικος	
θεμα σχεδιου:	αριθμος σχεδιου
Κατοψεις Α΄ οροφου	A-4
κλιμακα : 1:50	
χρονος μελετης : Απριλιος 1986	
υπογραφη	σφραγιδα

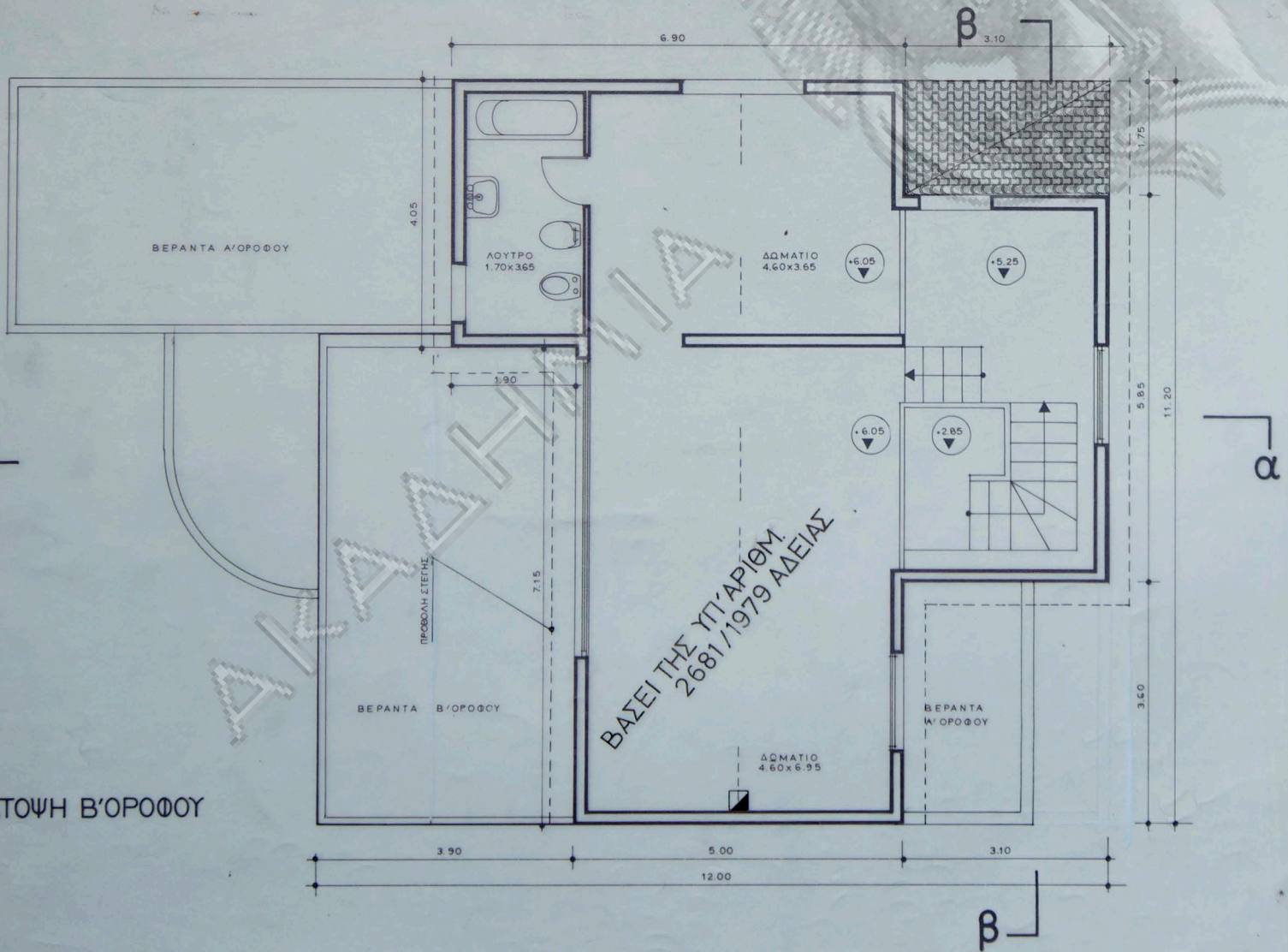
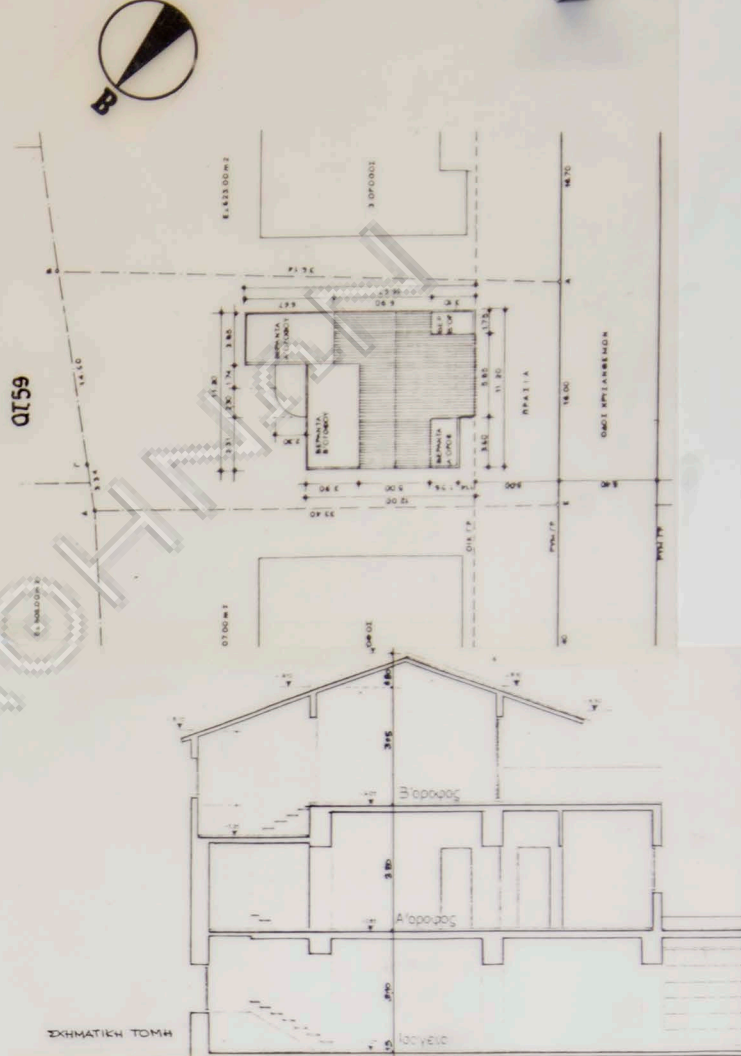

εργοδοτης: Μιχαηλ Κατζουρακης	
εργο: Επεκταση Ισογειου - Α'οροφου	
δεση: Οδου Χρυσανθεμων Ο.Τ. 59 Π. Ψυχικο	
μελετητης: Ν. Βαλασαμακης αρχιτεκτων Αλεξ. Κουμπης πολ. μηχανικος	
θεμα σχεδιου: Κατοψεις Β'οροφου	αριθμος σχεδιου A-5
κλιμακα : 1:50	
χρονος μελετης : Απριλιος 1986	
υπογραφη	σφραγιδα

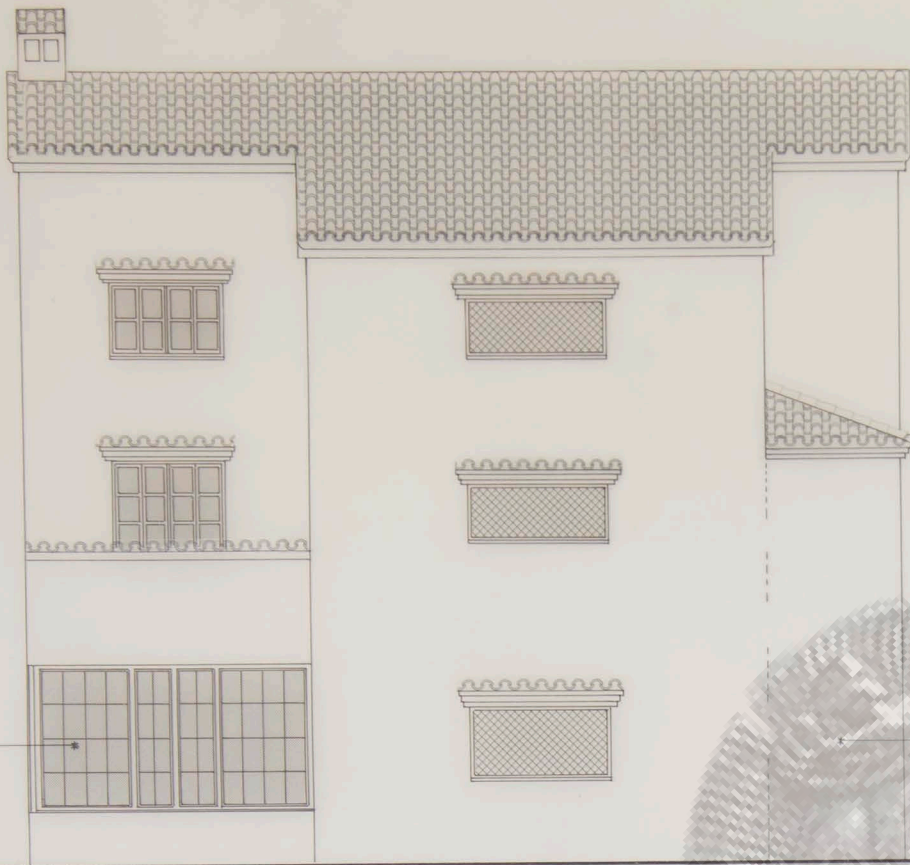

Οψη Βορεια

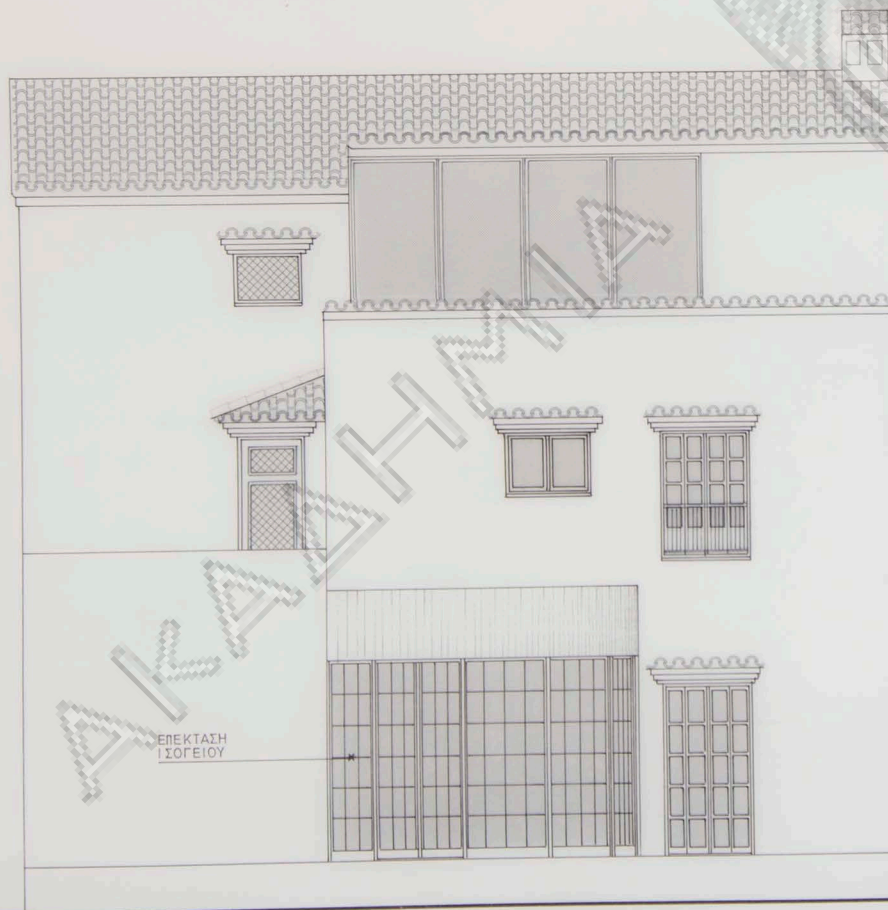

Οψη Νοτια

ΥΛΙΚΑ ΟΦΕΩΝ:
 ΣΙΒΑΣ ΠΕΤΑΧΤΟΣ ΩΣ ΤΟ ΥΠΑΡΧΟΝ
 ΚΟΥΦΩΜΑΤΑ ΞΥΛΙΝΑ ΛΕΥΚΑ

εργοδοτης: Μιχαηλ Κατζουρακης

εργο: Επεκταση Ισογειου - Α' οροφου

θεση: Οδος Χρυσανθεμων Ο.Τ. 59
 Π. Ψυχικο

μελετητης: Ν. Βαλοσαμακης αρχιτεκτων
 Αλεξ. Κουμπης πολ. μηχανικος

θεμα σχεδιου:
Οψη Βορεια
Οψη Νοτια

αριθμος
 σχεδιου

A-6

κλιμακα: 1:50

χρονος μελετης: Απριλιος 1986

υπογραφη

σφραγιδα

ΥΛΙΚΑ ΣΥΝΕΩΝ:
 ΣΩΒΑΣ ΠΕΤΑΧΤΟΣ ΩΣ ΤΟ ΥΠΑΡΧΟΝ
 ΚΟΥΦΩΜΑΤΑ ΞΥΛΙΝΑ ΛΕΥΚΑ



Οψη Ανατολικη

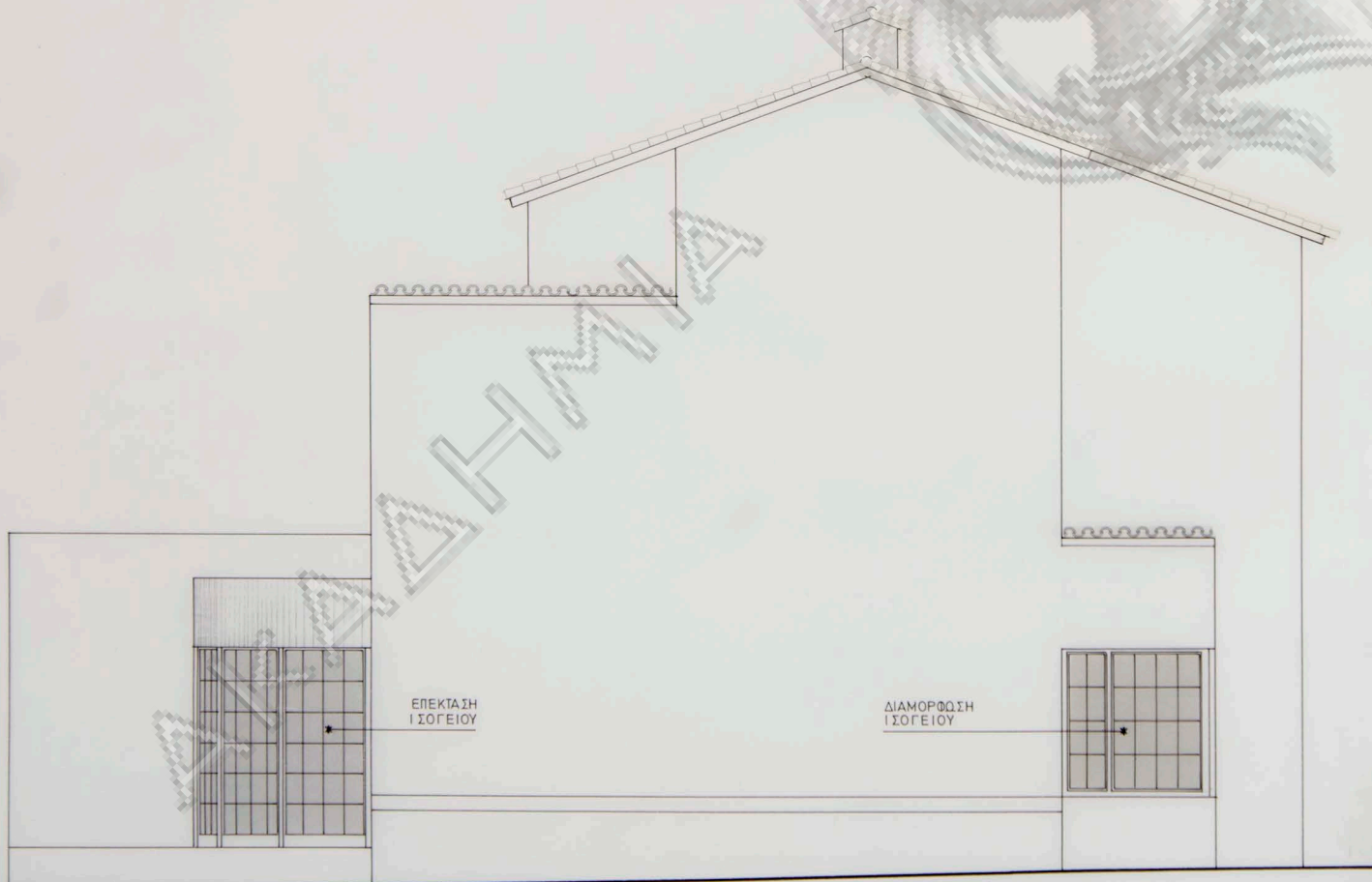

Οψη Δυτικη

εργοδοτης: Μιχαηλ Κατζουρακης

εργο: Επεκταση Ισογειου - Α' οροφου

θεση: Οδος Χρυσανθεμων Ο.Τ. 59
 Π. Ψυχικο

μελετητης: Ν. Βαλοσαμακης αρχιτεκτων
 Αλεξ. Κουμπης πολ. μηχανικος

θεμα σχεδιου:

Οψη Ανατολικη
 Οψη Δυτικη

αριθμος
 σχεδιου

A-7

κλιμακα: 1:50

χρονος μελετης: Απριλιος 1986

υπογραφη

σφραγιδα

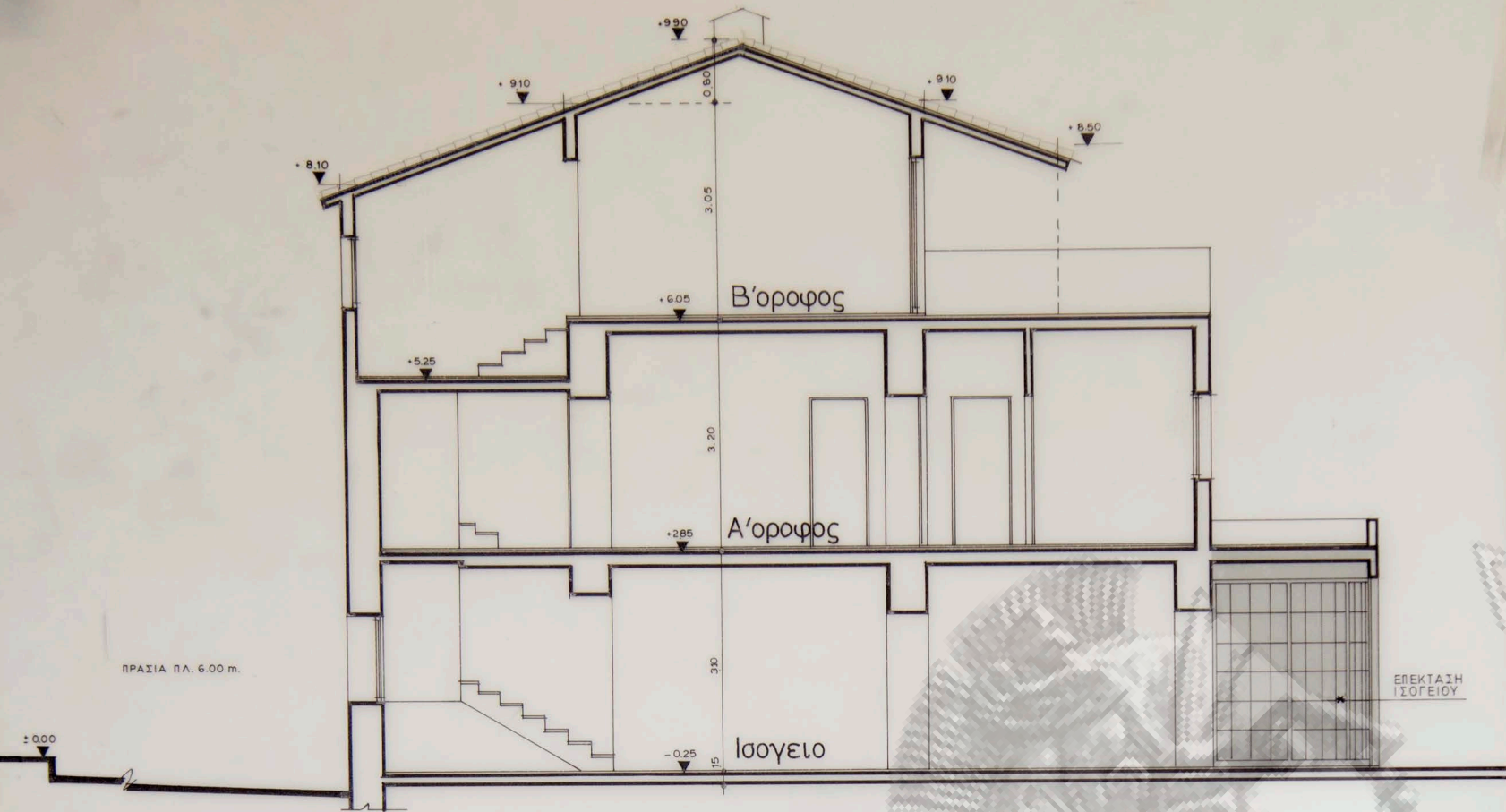

Τομή α-α

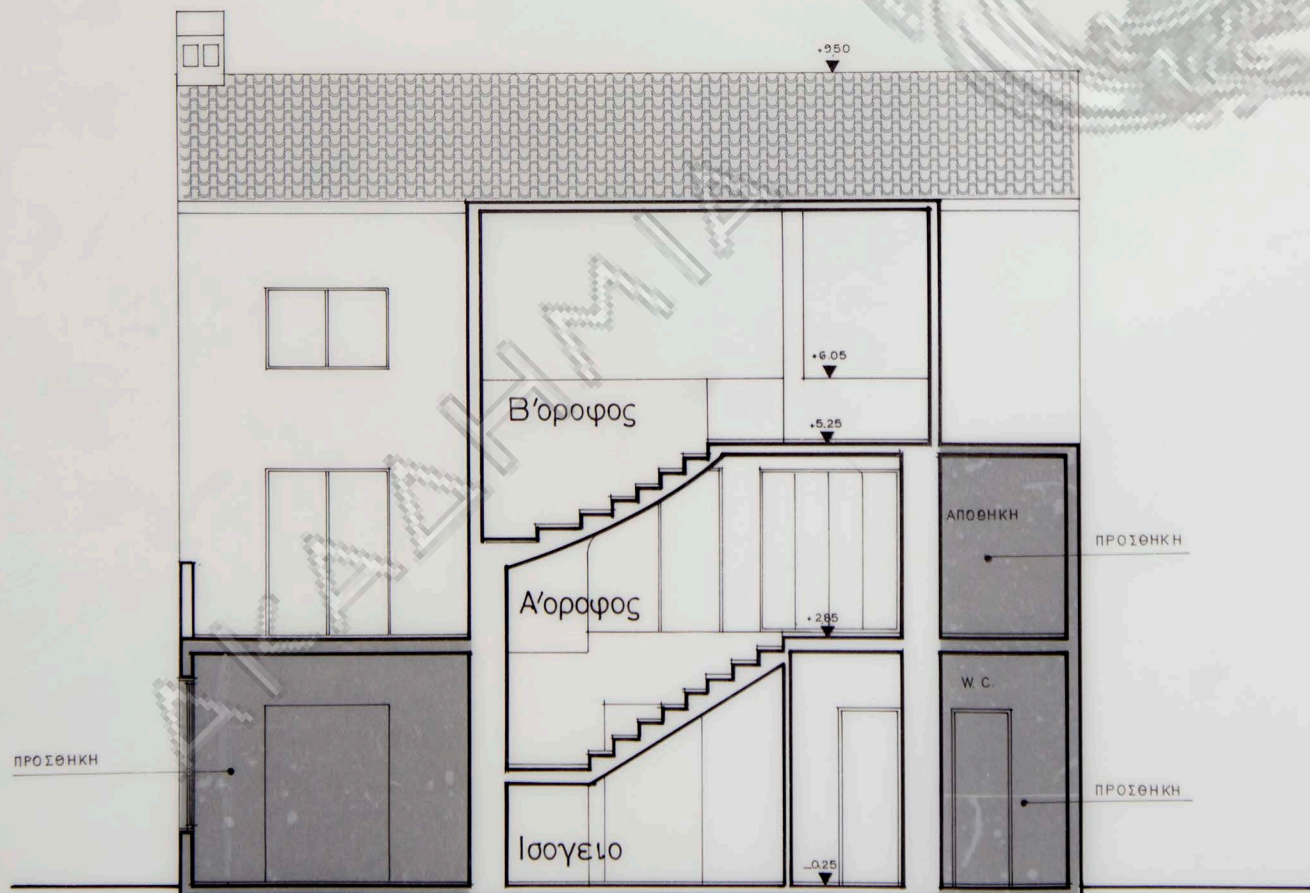

Τομή β-β

εργοδοτης: Μιχαηλ Κατζουρακης

εργο: Επεκταση Ισογειου - Α΄οροφου

θεση: Οδος Χρυσανθεμων Ο.Τ. 59
Π. Ψυχικο

μελετητης: Ν. Βαλοσαμακης αρχιτεκτων
Αλεξ. Κουμπης πολ. μηχανικος

θεμα σχεδιου:

αριθμος
σχεδιου

Τομή α-α, Τομή β-β

A-8

κλιμακα: 1:50

χρονος μελετης: Απριλιος 1986

υπογραφη

σφραγιδα