

ΔΙΑΜΕΤΡΙΑ ΟΔΟΥ ΑΓ. ΜΑΡΙΝΗΣ - ΑΘΗΝΑΣ

15

16

17

12

13

14

7

8

9

2 Ε. 800,00 μ²  
3 Ε. 400,00 μ²  
4 Ε. 400,00 μ²  
5 Ε. 200,00 μ²  
6 Ε. 600,00 μ²  
7 Ε. 400,00 μ²  
8 Ε. 600,00 μ²



Α-Β-Γ-Δ-Ε-Σ-Η-Α  
ΙΔΙΟΚΤΗΣΙΑ « ΑΛΕΞΙΖΟΥ »

ΜΑΡΜΑΡΟΣ ΣΥΛΛΕΞΙΣ  
ΠΡΟΣΦΥΡΑΡΙΟΥ  
Ελ. 2.874 μ²

ΘΑΛΑΣΣΑ

ΚΤΗΜΑΤΟΛΟΓΙΚΟΣ ΠΙΝΑΞ  
ΥΠΟΓΡΑΦΗ 3-Β-58 ΤΕΡΜΑ

Αριθμ. Πρωτ.	Αριθμ. Πρωτ. Π.Υ.	Επιφάνεια (μ²)	Ιδιοκτήτης
3	1	47500	ΓΕΩΡΓΙΑΝΝΙΔΟΥ
=	2	52200	33
=	3	75400	33
=	4	63000	33
=	5	40000	33
ΒΡΑΧΥΣΤΗΙ ΕΠΙΣΤΑΣΙΣ		2034,00	ΚΟΚΚΙΝΗΤΣΟΥ
8	1	600,21	
=	2	600,21	
=	3	400,14	ΓΕΩΡΓΙΑΝΝΙΔΟΥ
=	4	400,14	33
=	5	600,21	33
=	6	600,21	33
=	7	400,14	33
=	8	400,14	33



ΕΞΟΥΔΟΧΕΙΟΝ ΕΙΣ ΑΓ. ΜΑΡΙΝΑ  
ΚΥΡΙΑΚΗ - ΜΕΛΑΓΡΟΥ - ΑΓ. ΠΑΥΛΟΥ  
ΠΥΛΑΓΓΙΑ ΓΕΩΡΓΙΟΥ ΑΛΕΞΙΖΟΥ  
ΣΥΜΦΩΝΗΜΑ

σχεδίων οικοπέδων

ΜΕΤΡΗΣΕΙΣ ΚΑΙ ΕΚΤΙΜΗΣΕΙΣ  
16.4.1988

ΓΕΩΜΕΤΡΙΚΟ  
ΚΑΛΥΒΑΚΗΣ

1 Α

ΑΝΘΡΩΠΗ ΟΥΛΤΕ ΑΙ ΜΑΡΙΝΗΣ - ΑΙΤΙΝΗΣ

ΑΘΗΝΑΝ

ΑΚΑΔΗΜΙΑ

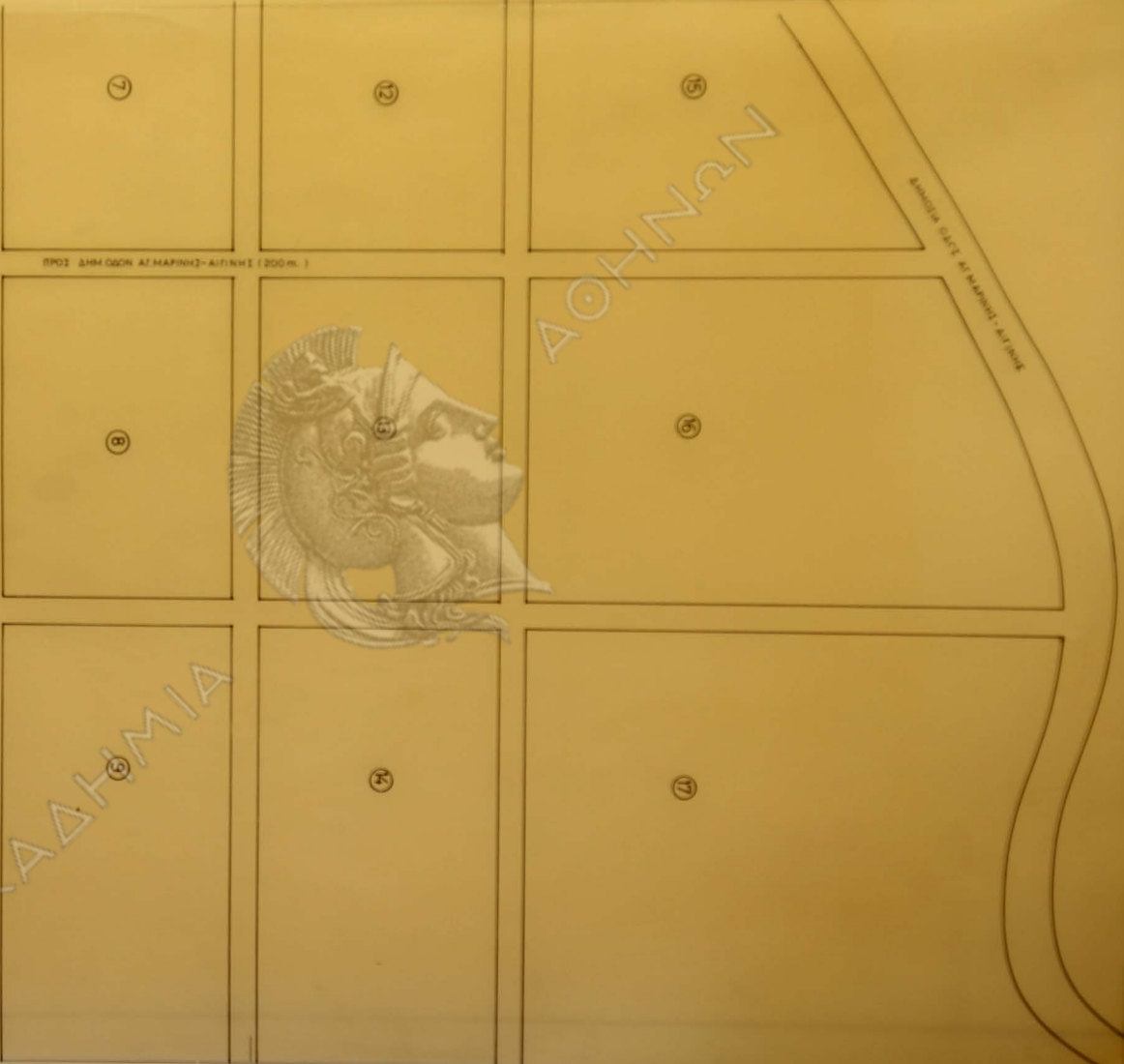

ΟΛΥΜΠΙΑ

ΜΑΡΙΝΗΣ ΔΕΛΤΑΙΟ ΕΚΧΕΙΡΩΜΕΝΟΝ

ΕΝΔΟΧΕΙΡΙΟΝ ΕΠΙ ΑΙ ΜΑΡΙΝΑΙ  
ΙΝΟΧΗΤΗΙΑΙ ΤΕΡΠΤΟΙ ΑΜΕΡΙΖΟΙ  
B. VATHIOPHAI  
τοπογραφ. σχέσιον  
1943 1950



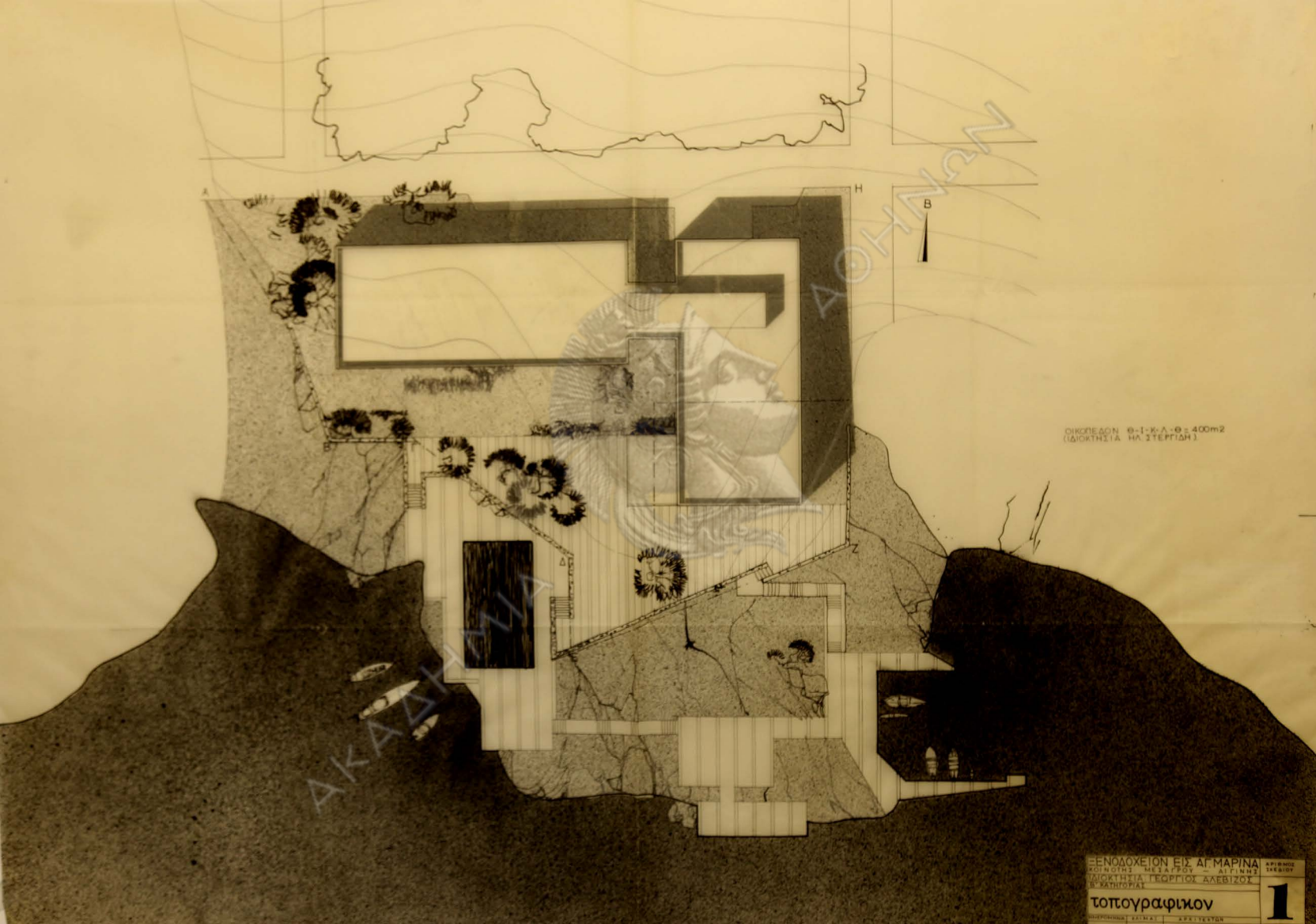

ΟΙΚΟΠΕΔΟΝ Θ-1-Κ-Α-Θ = 400m<sup>2</sup>  
(ΔΙΟΙΚΗΤΗΙΑ ΝΑ ΣΤΕΡΓΙΩΝ)

ΕΞΟΧΟΧΕΙΟΝ ΕΙΣ ΑΓ. ΜΑΡΙΝΑ  
ΚΩΝΣΤΗΣ ΜΕΤΑΦΡΟΥ - ΑΓΓΙΝΗΣ  
ΔΙΟΙΚΗΤΗΣ ΓΕΩΡΓΙΟΣ ΔΑΒΕΡΙΖΟΣ  
Ω. ΜΑΥΡΟΠΟΛΙΤΗΣ  
τοπογραφικόν  
ΑΡΧΙΤΕΚΤΟΝ  
1

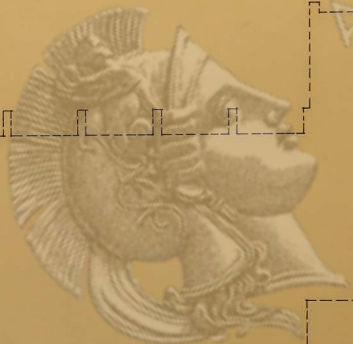
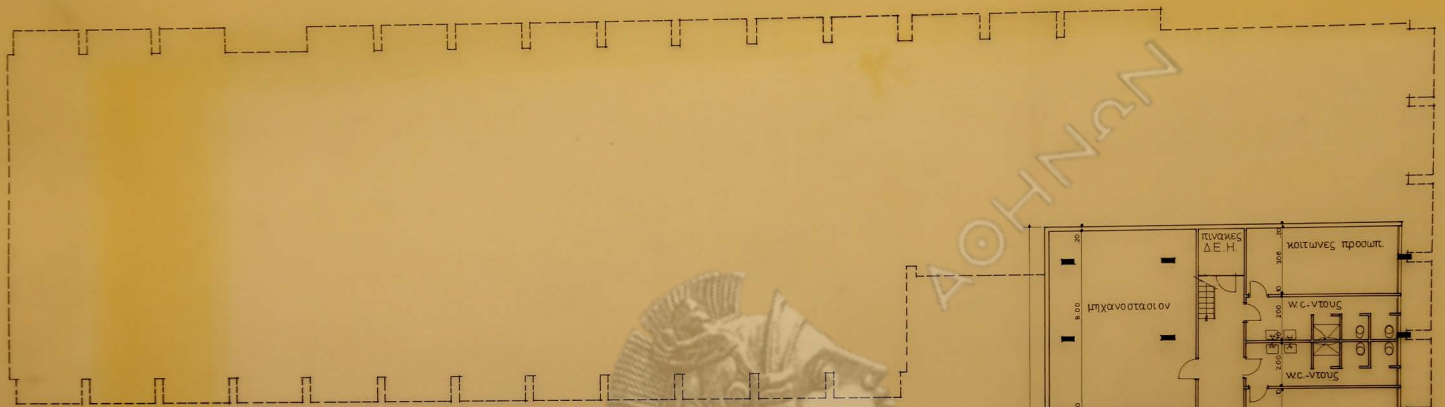

ΑΚΑΔΗΜΙΑ

ΔΟΧΝΑΝ

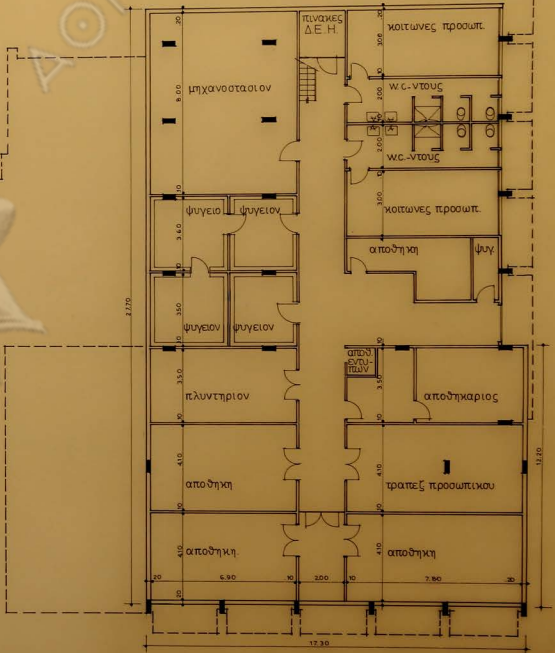

ξενοδοχειον β' κατηγορίας  
 εις Αγ. Μαρινα - Αιγίνης  
 25. 8. 69

κλίμαξ 1:100  
 κάτοψις  
 αρχιτεκτων.

Α  
 ύπογειου  
 Ν. Βαλαμάκης

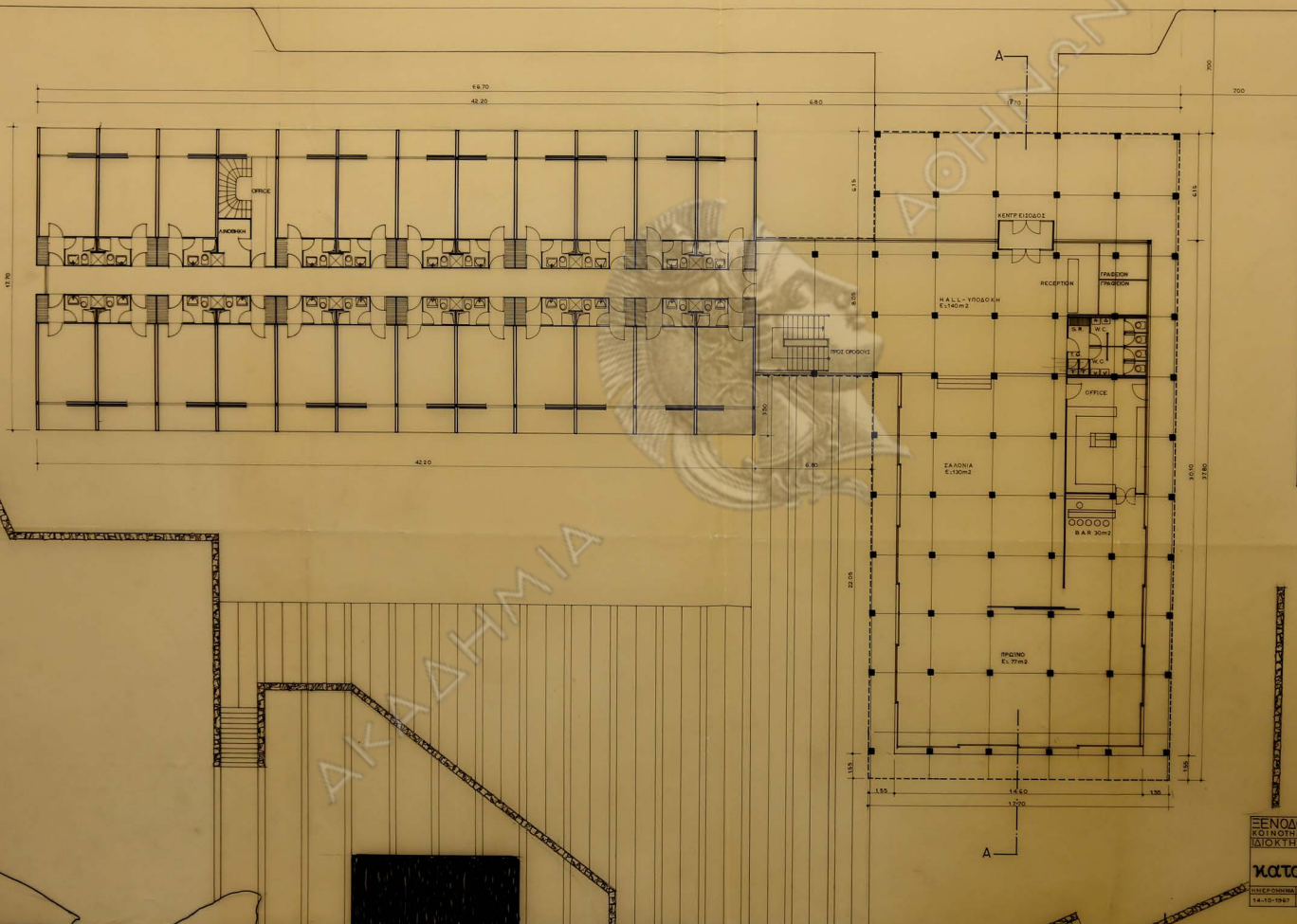

ΝΙΚΟΛΑΟΣ ΑΝΔΡ. ΒΑΣΙΛΑΚΗΣ  
 ΑΡΧΙΤΕΚΤΟΝΣ  
 ΑΡΧΙΤΕΚΤΟΝΙΚΟ Ε.Π.Σ.  
 ΑΘΗΝΑΙ  
 Τηλ: 1571-01-207

*Handwritten signature*

ΠΕΡΙΟΧΗ ΕΙΣ ΑΓ. ΜΑΡΙΝΑ  
 ΚΟΙΝΟΤΗΤΑ ΜΕΛΑΓΡΟΥ - ΑΓΙΩΝΟΣ  
 ΙΔΙΟΚΤΗΤΗΣ ΓΕΩΡΓΙΟΣ ΑΛΕΒΙΖΟΣ

**κατοψή ισογείου**

ΜΕΡΟΣΝΗΜΑ ΚΑΙΜΑΣ ΚΕΣΤΕΙΣΤΟΝ  
 14-10-1947 1/100 Β.ΒΑΣΙΛΑΚΗΣ

ΑΡΧΙΤΕΚΤΟΝ  
 ΕΡΓΑΣΤΗΡΙΟ

**2**

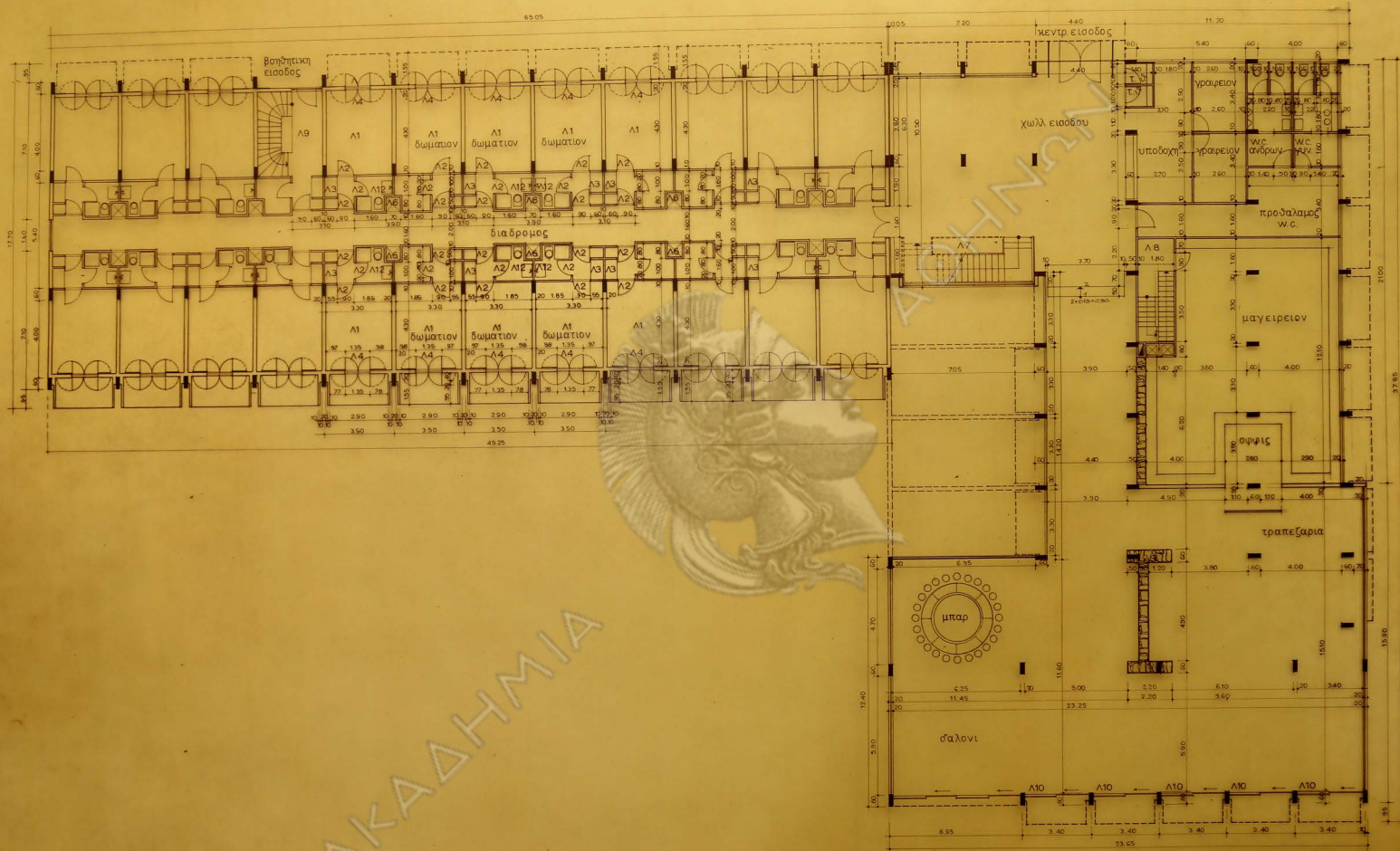

Ξενοδοχείον β' κατηγορίας  
 εις Αγ. Μαρίνα - Αιγίγις  
 25-8-1969

κλίμαξ 1:100  
 κάτοψις  
 αρχιτέκτων:

Α.  
 Ισογείου  
 Ν. Βαλοσαμάκης



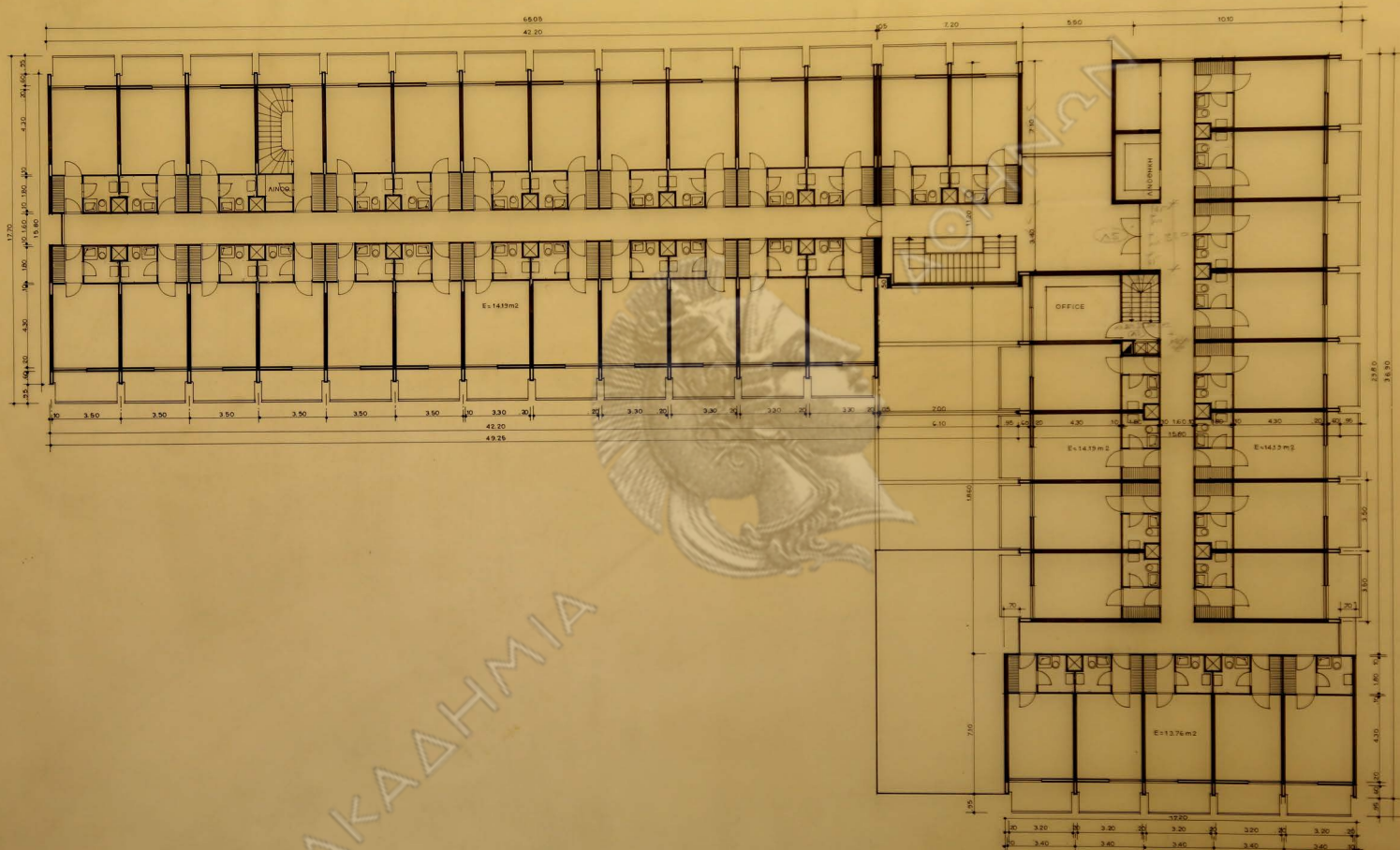

Ξενοδοχείον β' κατηγορίας  
εις Αγ. Μαρίνα - Αίγινη

κλίμαξ 1:100  
πάτοψις α' β'

Α 3  
όροφου  
N. Βαλοσαμάκης

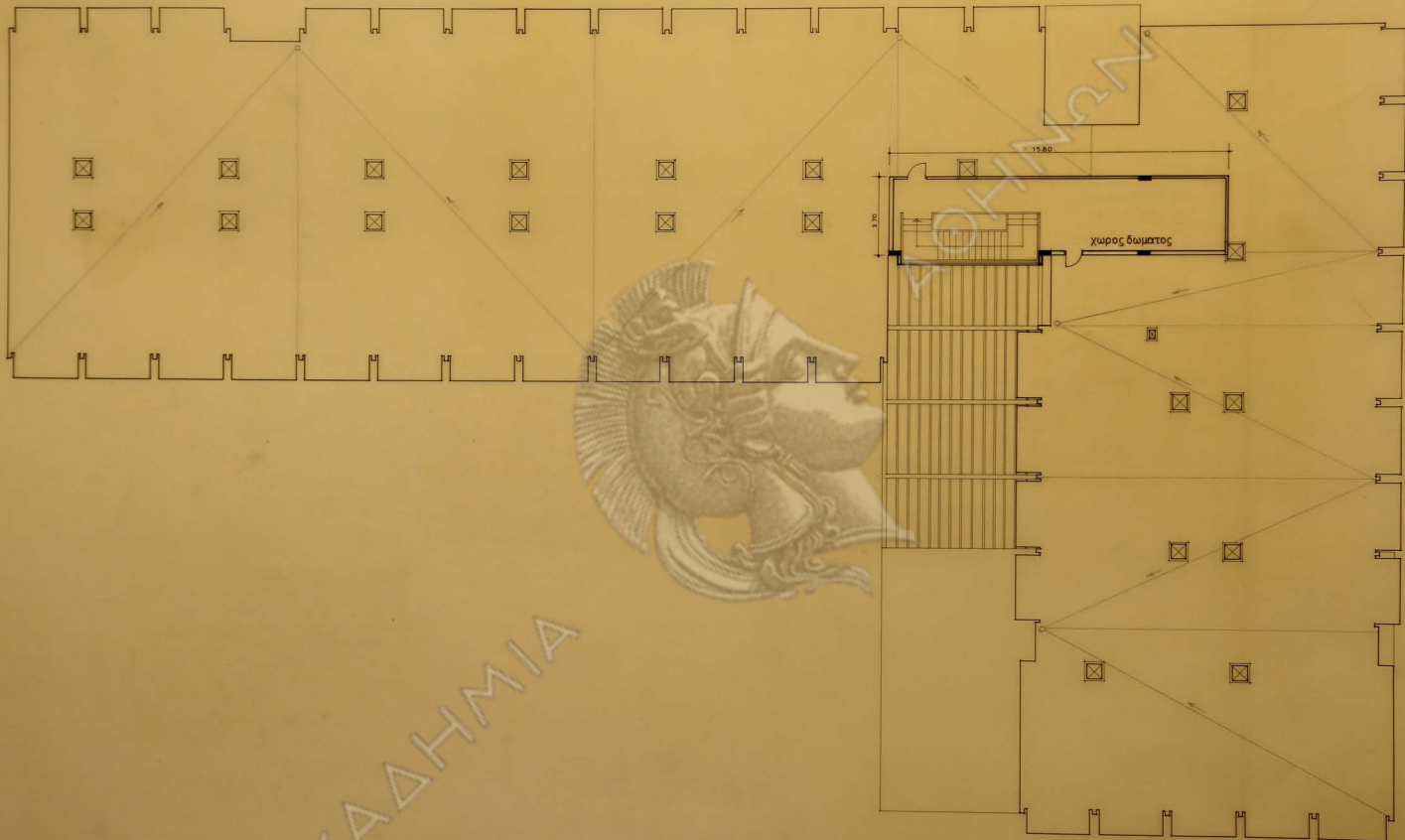

ΑΚΑΔΗΜΙΑ

Ξενοδοχείον β' κατηγορίας  
 εις Αγ. Μαρίνα - Αίγινης

29-12-1969

κλίμαξ 1:100  
 κάτοψις  
 αρχιτέκτων :

Α 4  
 δώματος  
 Ν. Βαλοσαμάκης



όψις πλαγία  
ΚΛΙΜΑΞ 1:100



τμήμα όψεως  
ΚΛΙΜΑΞ 1:50



ξενοδοχείον β' κατηγορίας  
εις Αγ. Μαρίνα - Αιγίνης  
25-8-1969

κλίμαξ 1:100

προσόψεις  
αρχιτεκτών: Ν. Βαλομάτης

5

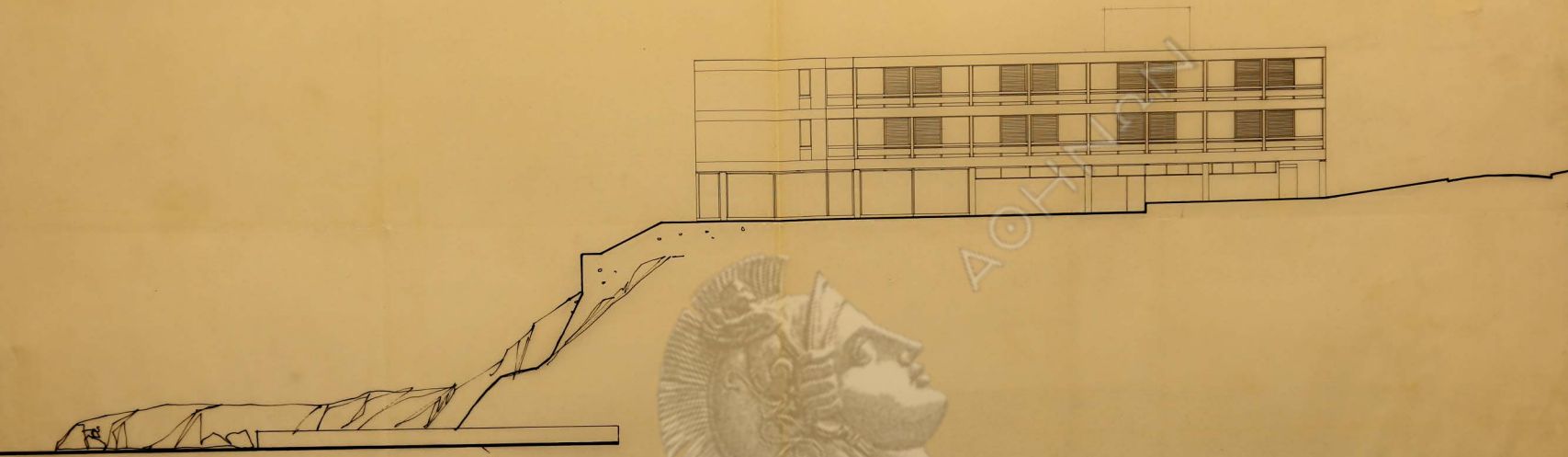

ΞΕΝΟΔΟΧΕΙΟΝ ΕΙΣ ΑΓ. ΜΑΡΙΝΑΝ  
ΚΟΙΝΟΤΗΣ ΝΕΣΑΓΓΟΥ - ΑΙΓΙΝΗΣ  
ΜΙΟΥΧΗΣΙΑ ΓΕΩΡΓΙΟΣ ΑΔΕΛΤΙΖΟΣ

ΑΡΙΘΜΟΣ  
ΣΧΕΔΙΟΥ

**5**

ΟΨΕΙΣ

ΦΩΤΟΓΡΑΦΙΑ ΕΞΩΤΕΡΑ ΑΡΧΙΤΕΚΤΟΝ

10. 9. 1958 1100 Ν. ΚΑΛΤΑΝΑΝΤΩΝ



ΞΕΝΟΔΟΧΕΙΟΝ ΕΙΣ ΑΓ.ΜΑΡΙΝΑ ΚΟΙΝΟΤΗΣ: ΜΕΣΑΓΡΟΥ - ΑΙΓΙΝΗΣ ΙΔΙΟΚΤΗΣΙΑ: ΓΕΩΡΓΙΟΣ ΑΛΕΒΙΖΟΣ Β' ΚΑΤΗΓΟΡΙΑΣ		ΑΡΙΘΜΟΣ ΣΧΕΔΙΟΥ <b>6</b>
<b>τομή</b>		
ΗΜΕΡΟΜΗΝΙΑ 20-5-1968	ΚΛΙΜΑΣ 1:100	ΑΡΧΙΤΕΚΤΩΝ Ν. ΒΑΣΙΛΑΜΑΧΗΣ





ΑΚΑΔΗΜΙΑ

Ξενοδοχείον β' κατηγορίας  
εις Αγ. Μαρίνα - Αίγινης

κλίμαξ 1:100  
Ξυλότυπος όροφ. όροφου  
μηχανικός

Σ 2