

LEASE SALES
&
LEASE ADMINISTRATION
8 μισθωτές

- 1) Έτσι:
- 1) Κερδίζουμε χώρο για τους υπαλλήλους από άχρηστους διασώματα.
 - 2) Το Conference είναι κενό 6 μηνών διαθέσιμα για Τεχνικό Διευθ. Leasing.

ΠΡΟΒΛΕΨΗ

Χαίρεται φως για τον χώρο κεντροποίησης + επί βραχυπρόθεσμα

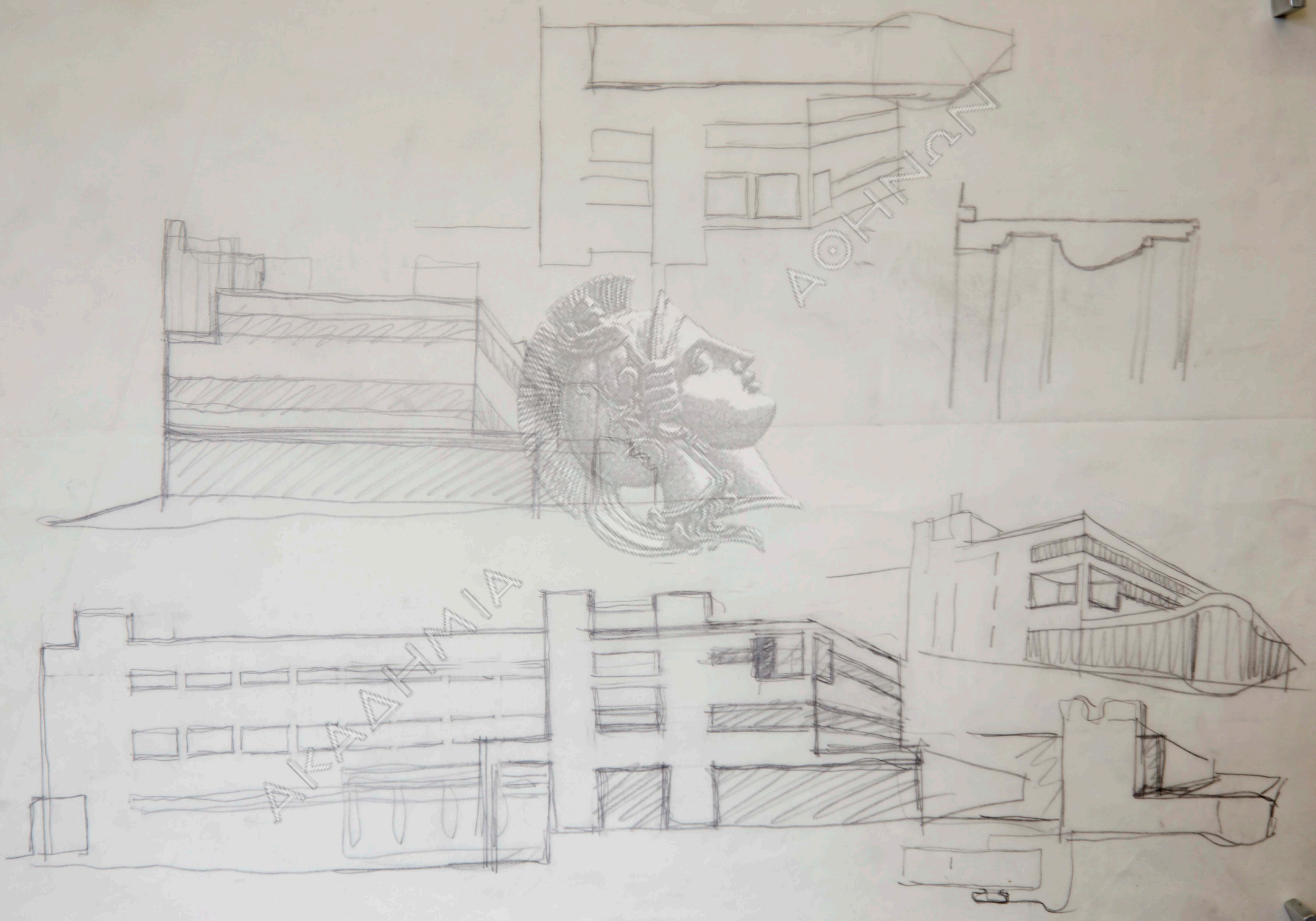

AKAATHIA

AKAATHIA

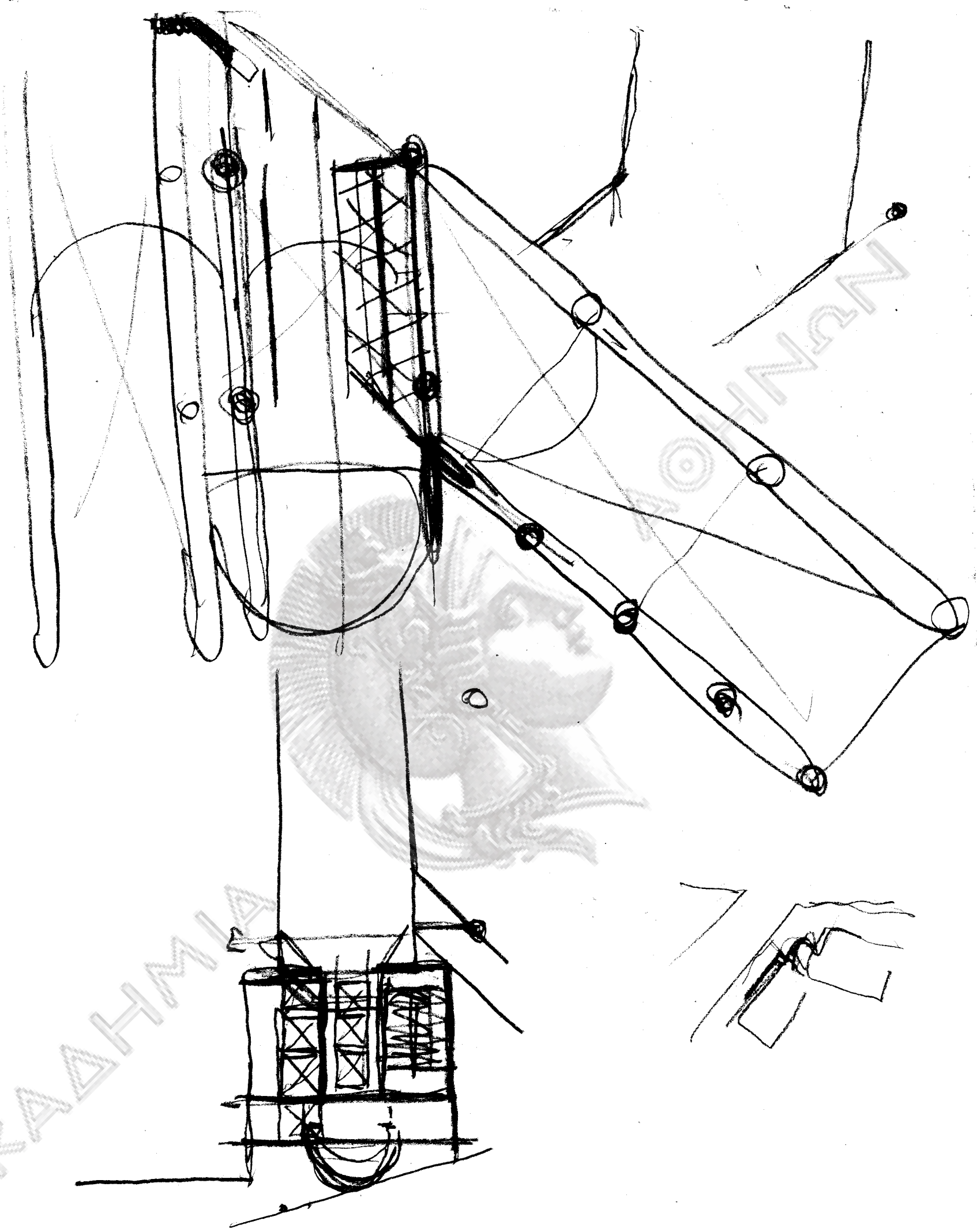

180

25

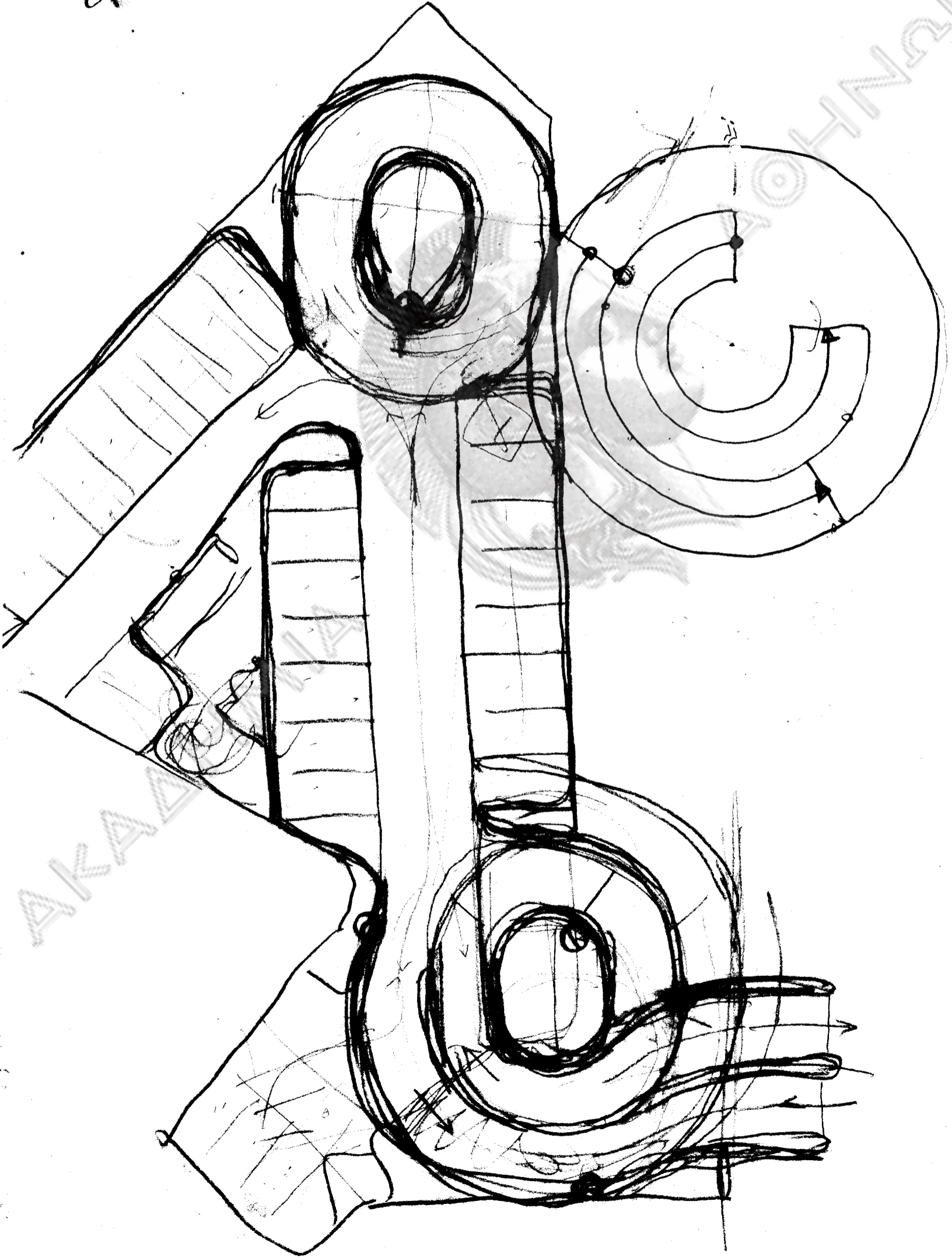

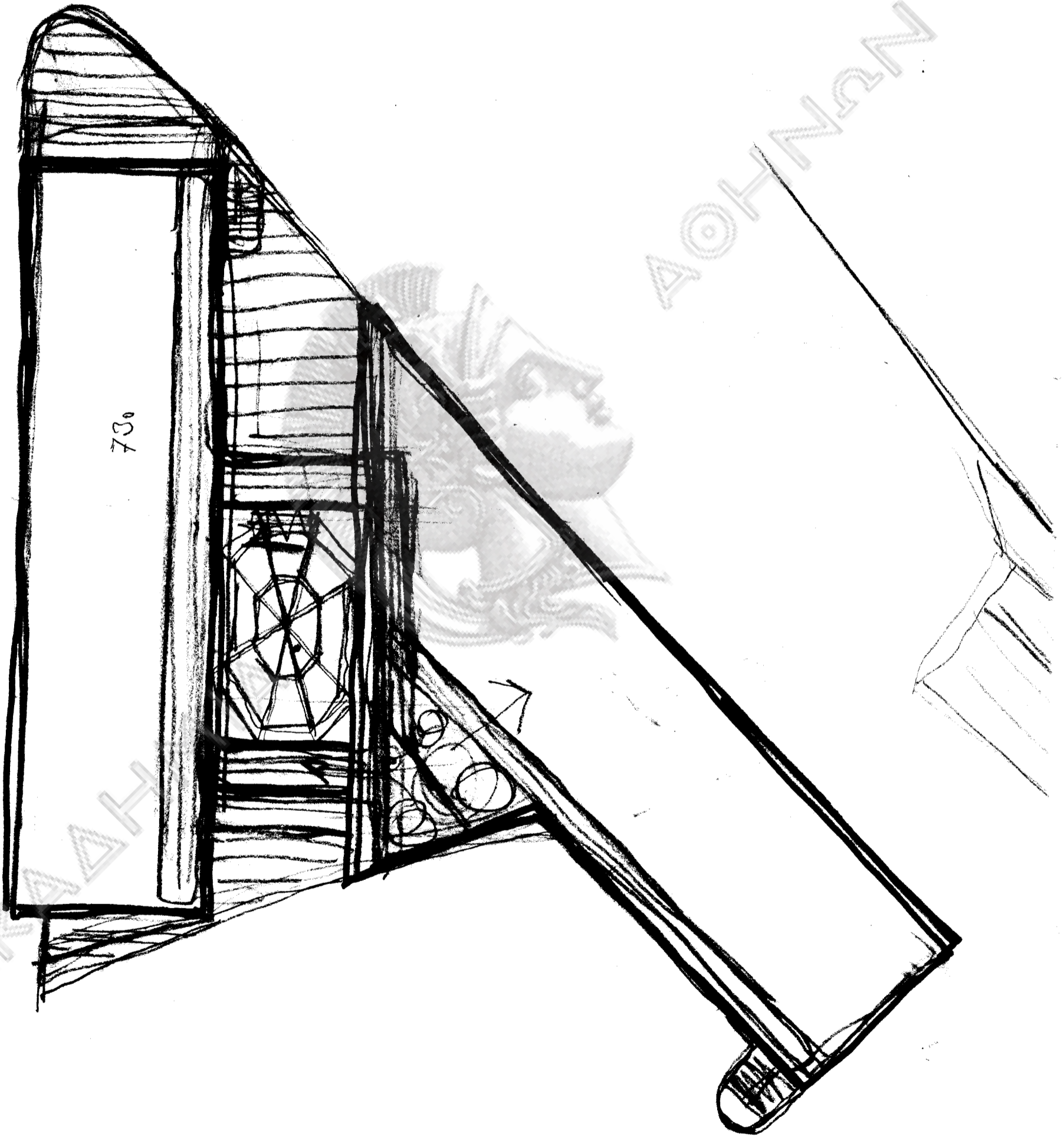

730

AKAAT

JOHNAN

AKAΔHTHMIΔ

ΔΟΗΝΩΝ

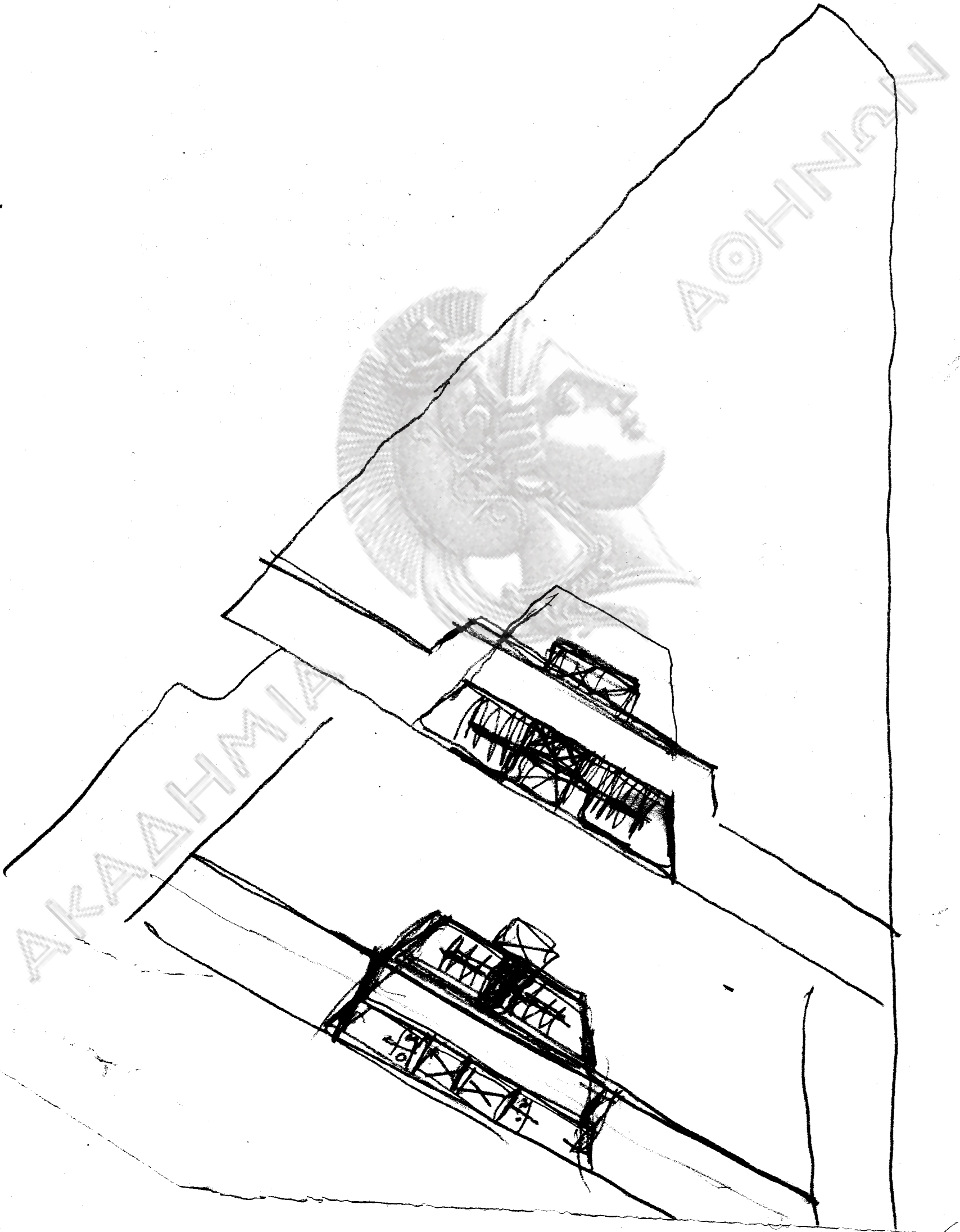

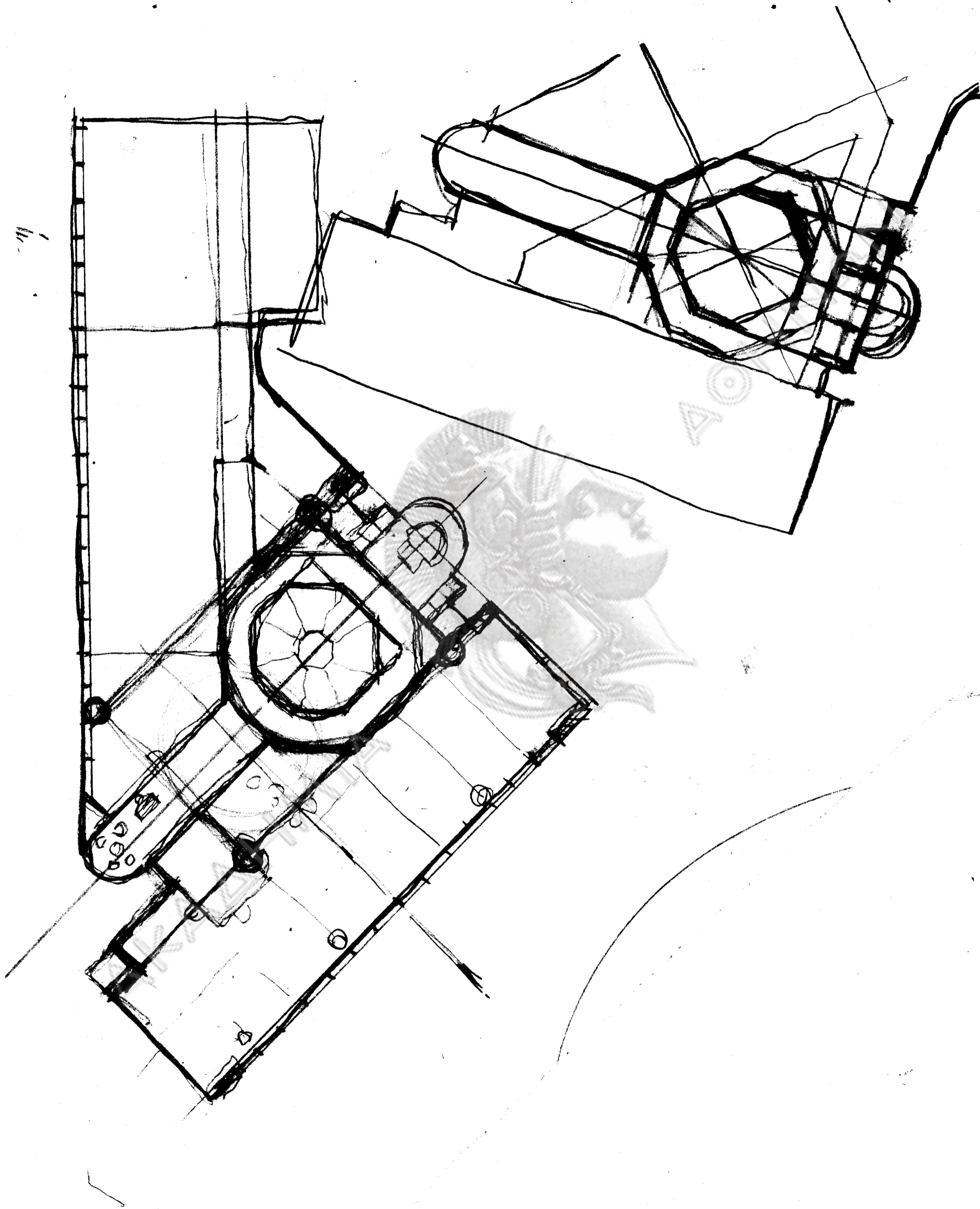

JOHNSON

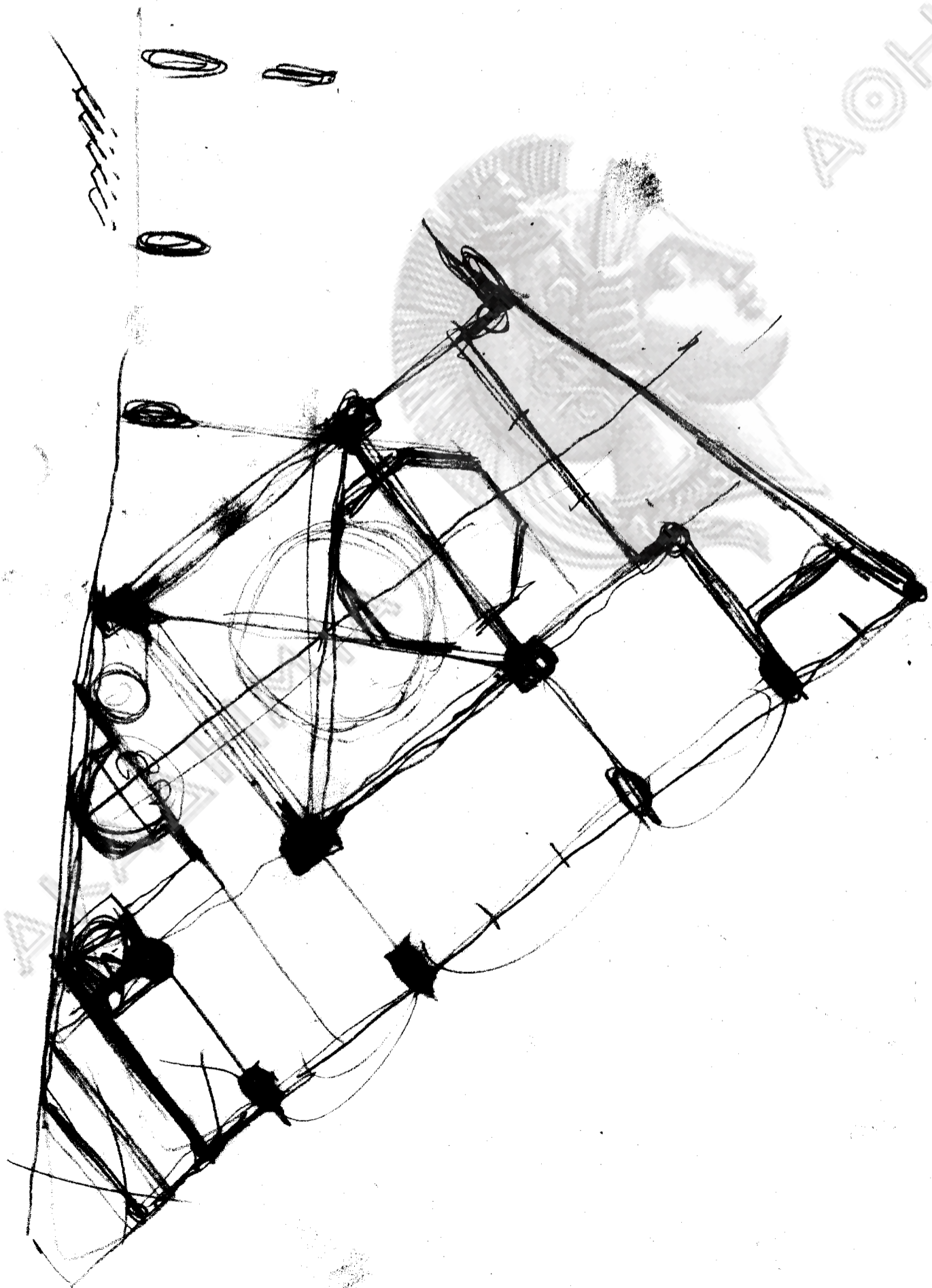

Handwritten notes or labels, possibly indicating dimensions or part names.

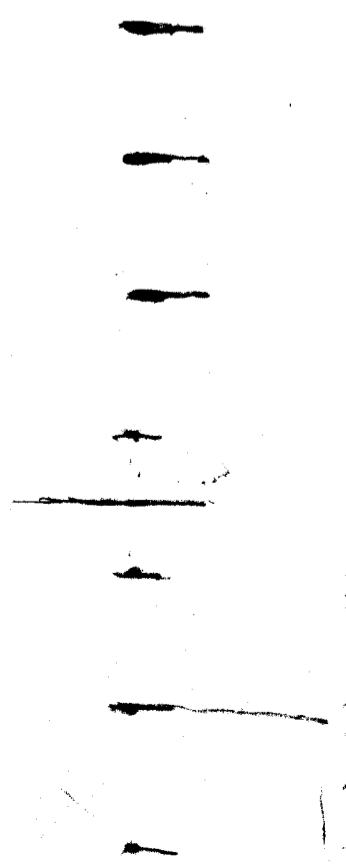
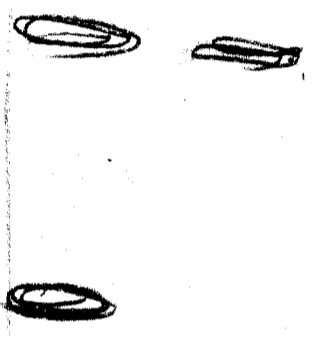

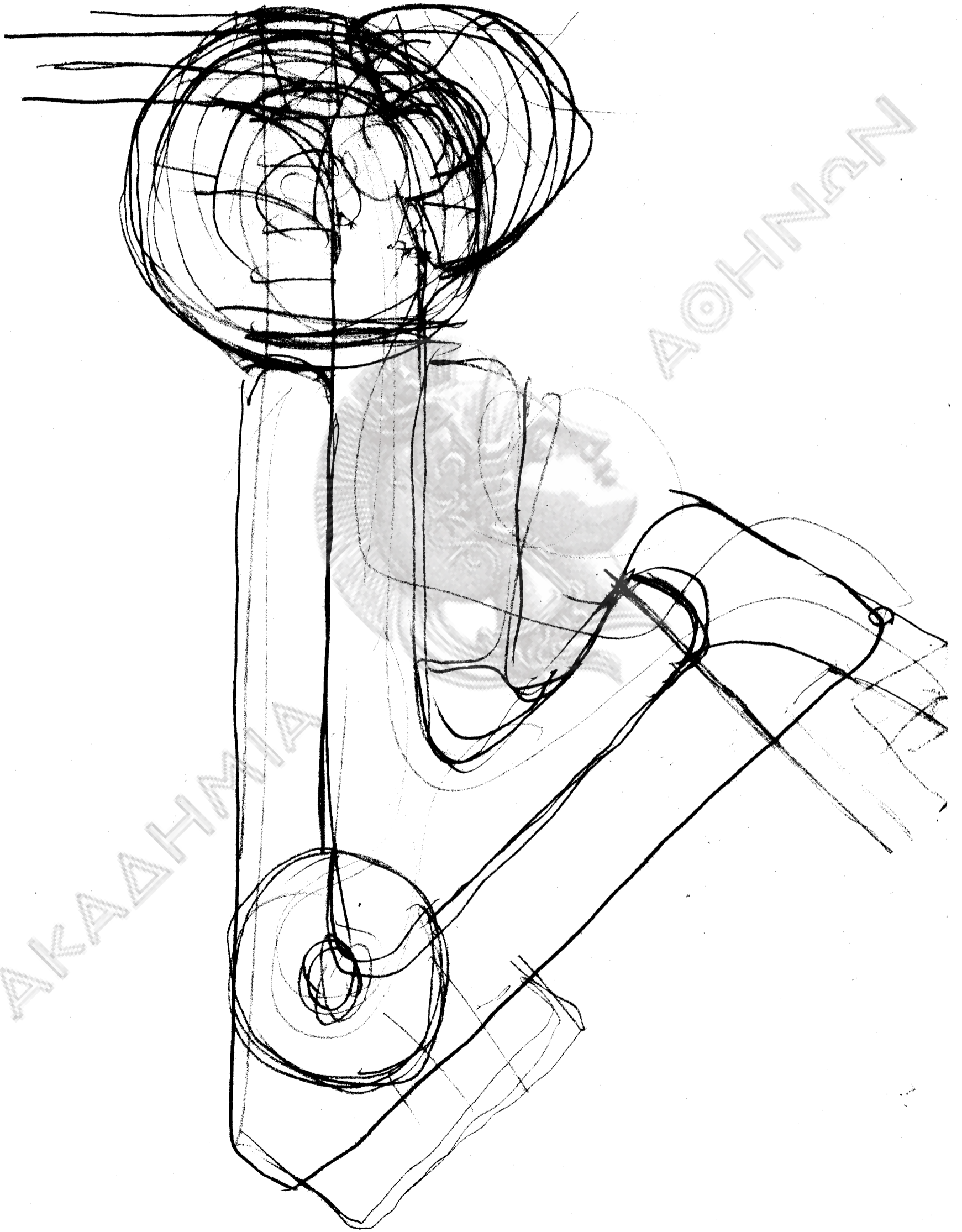

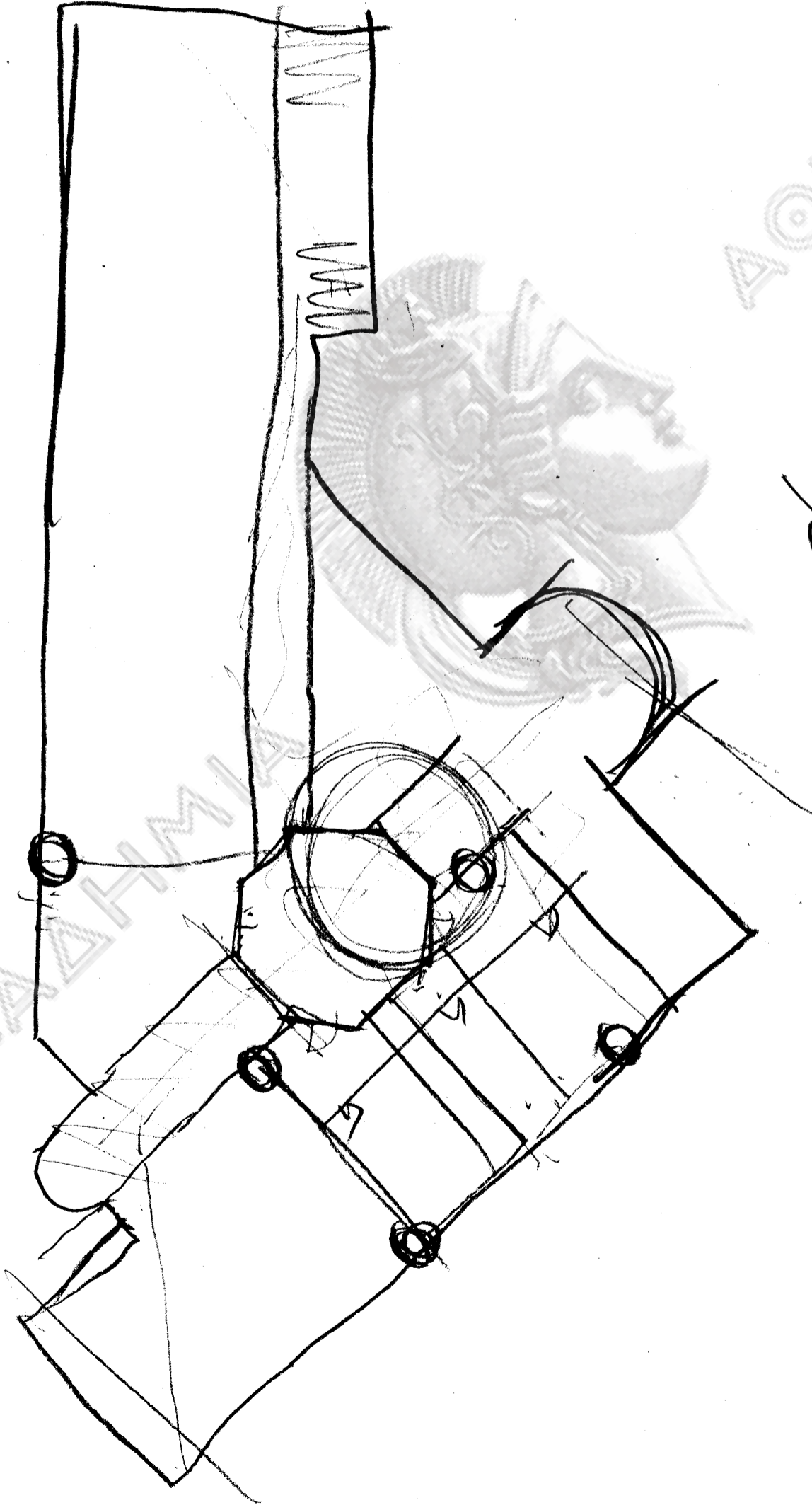

AKAΔHMIAN

JOHNAN

AKAΔHMIAN

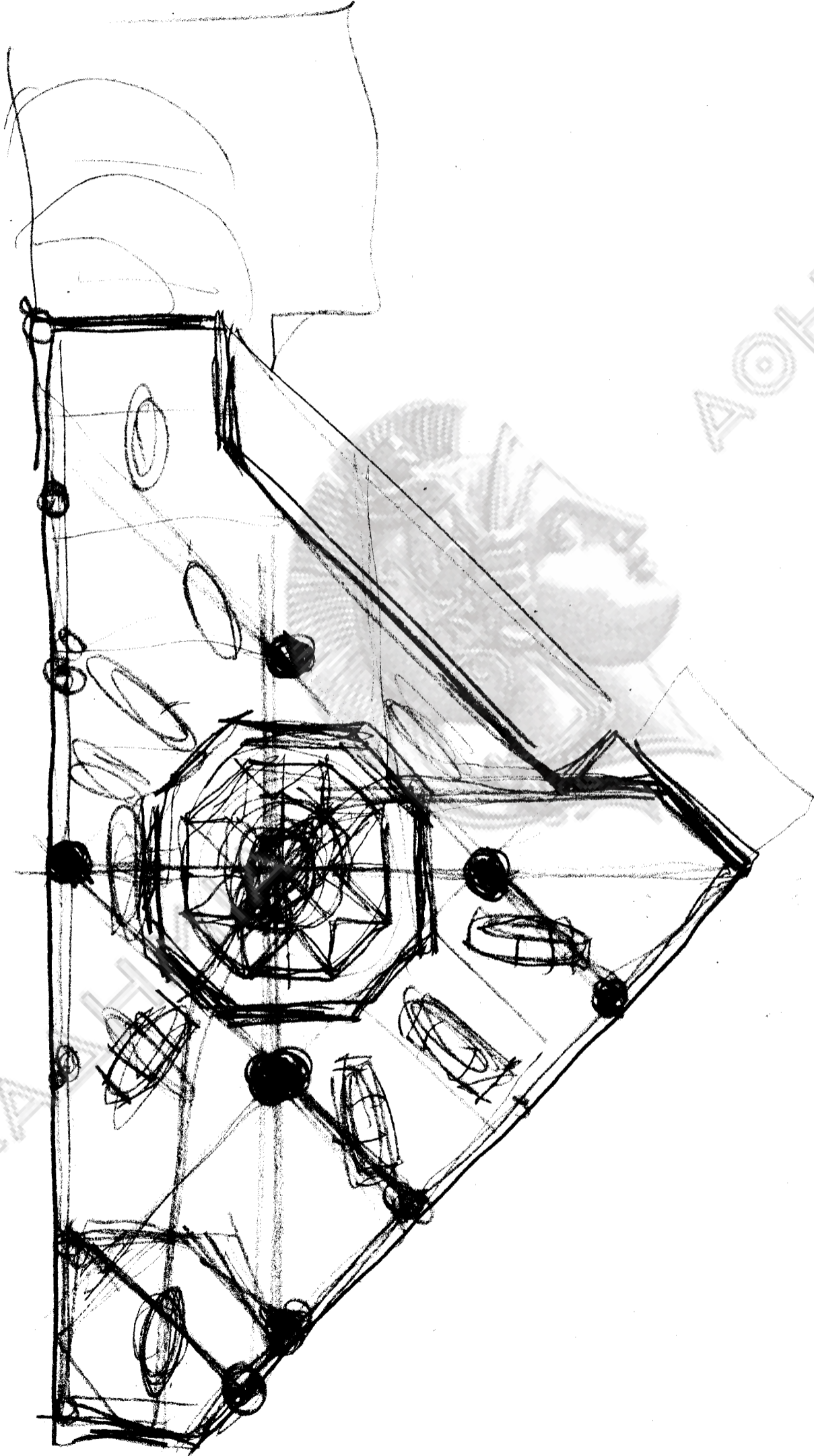

AKA

JOHN

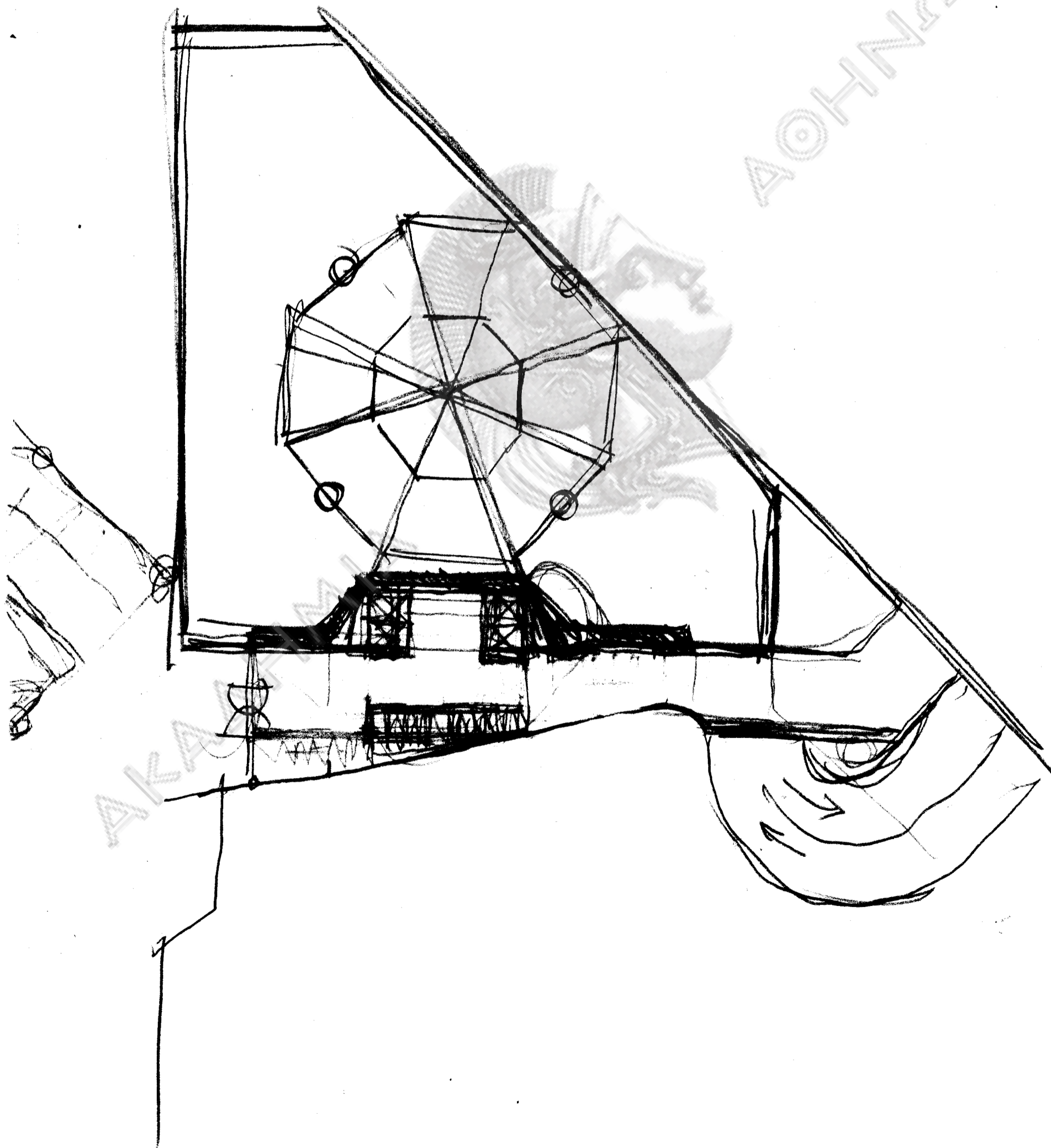

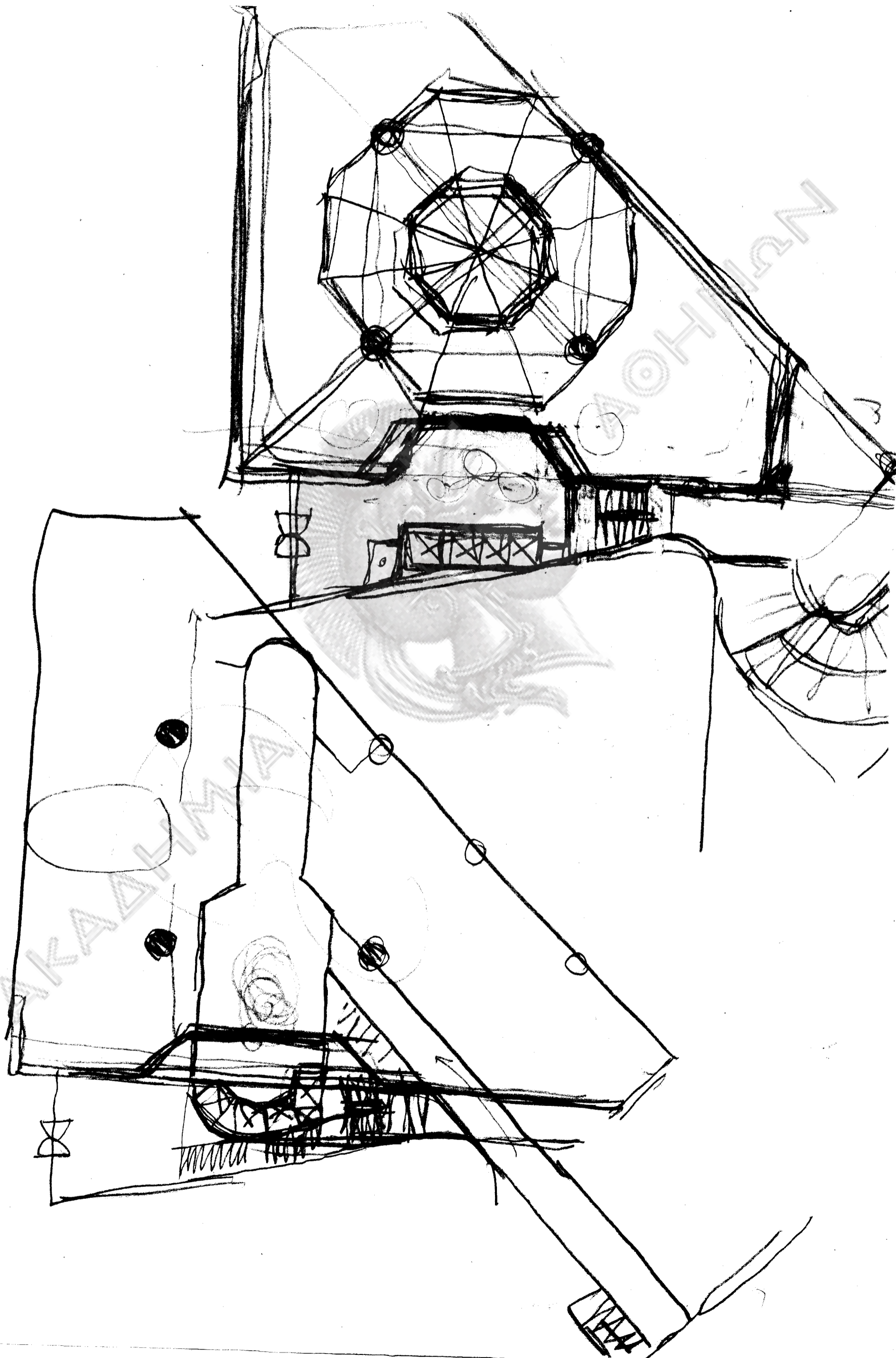

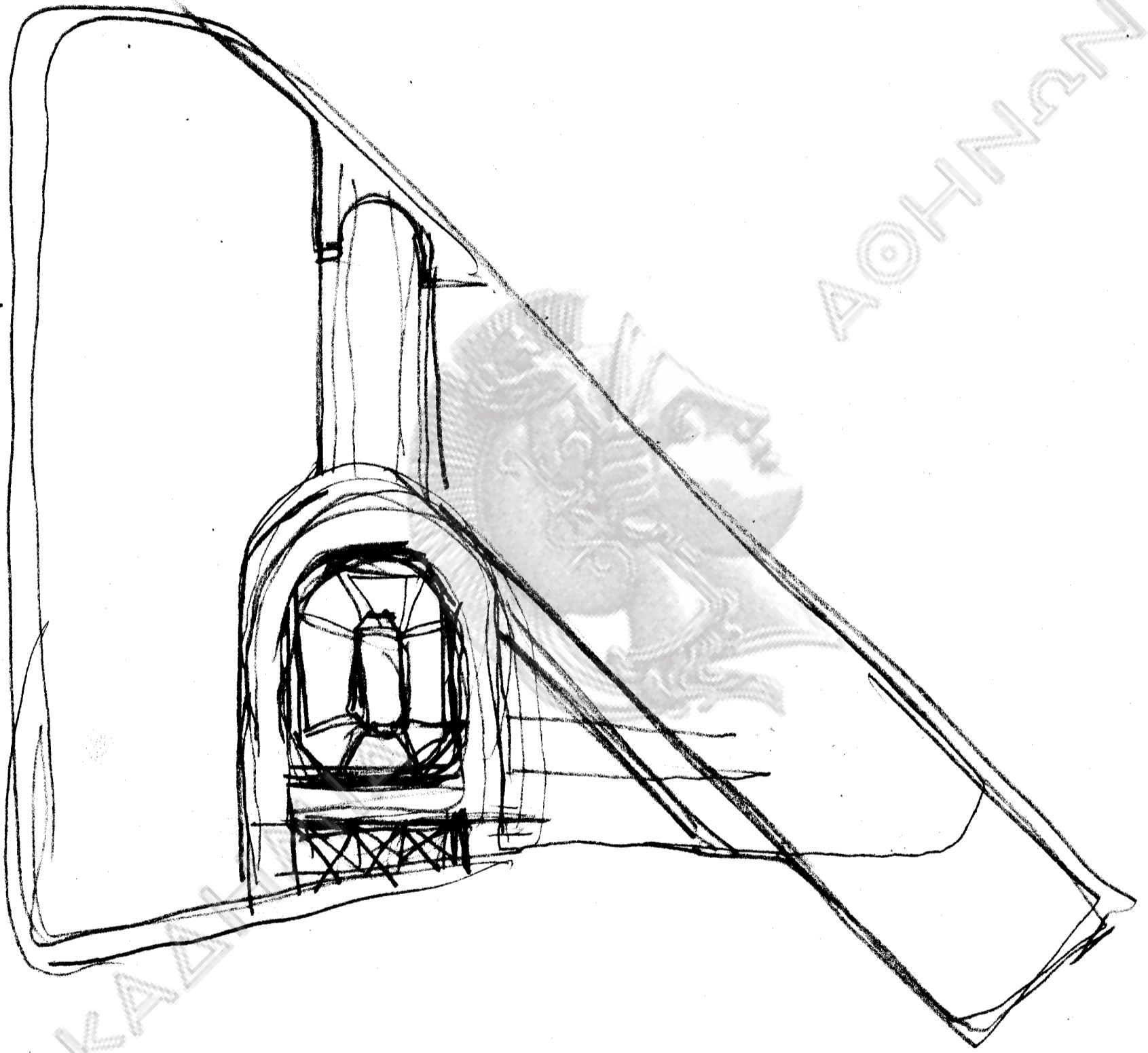

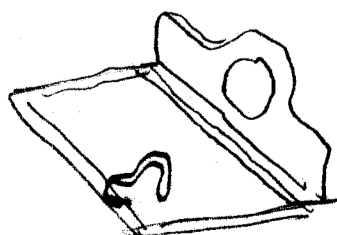
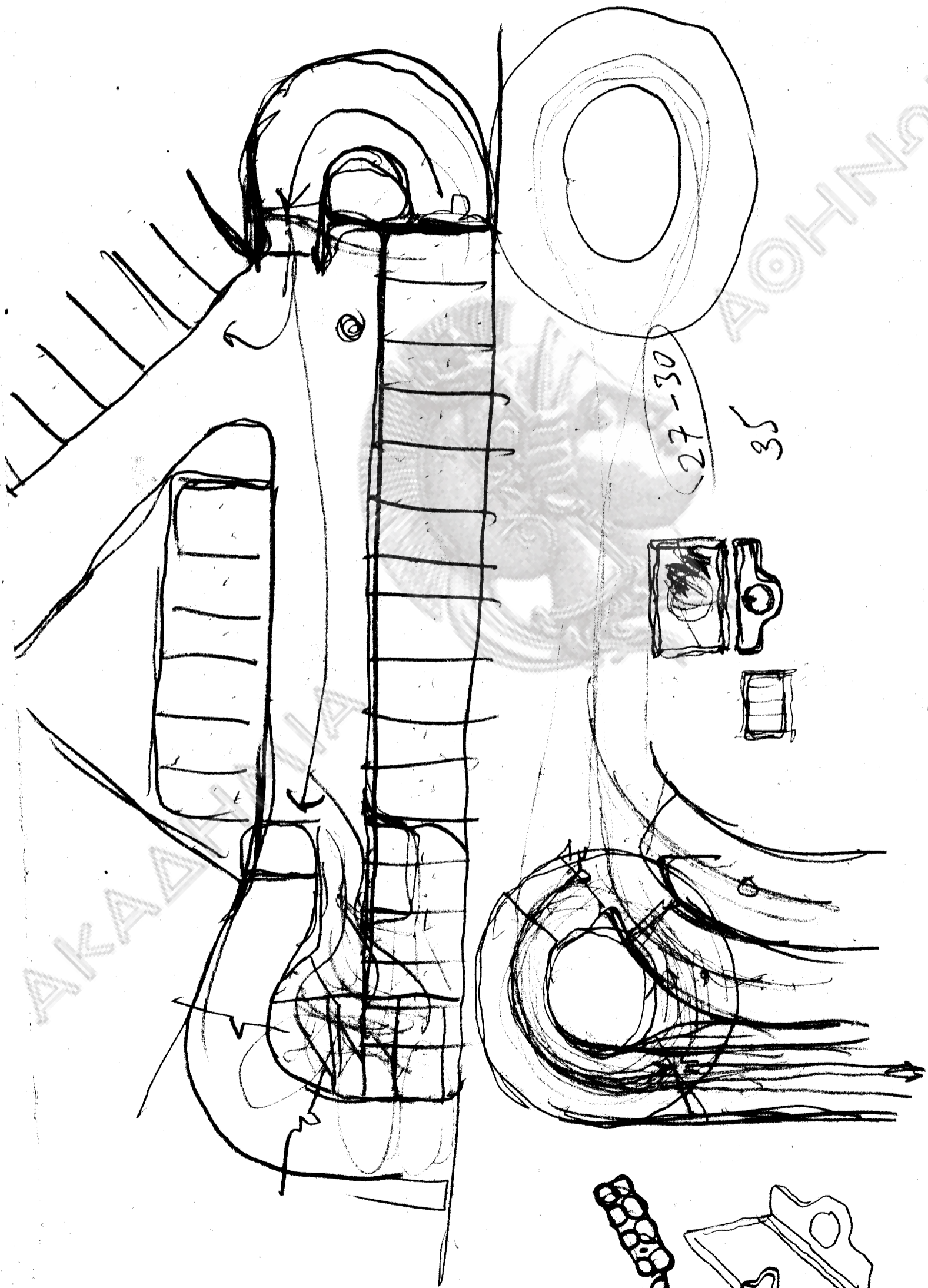

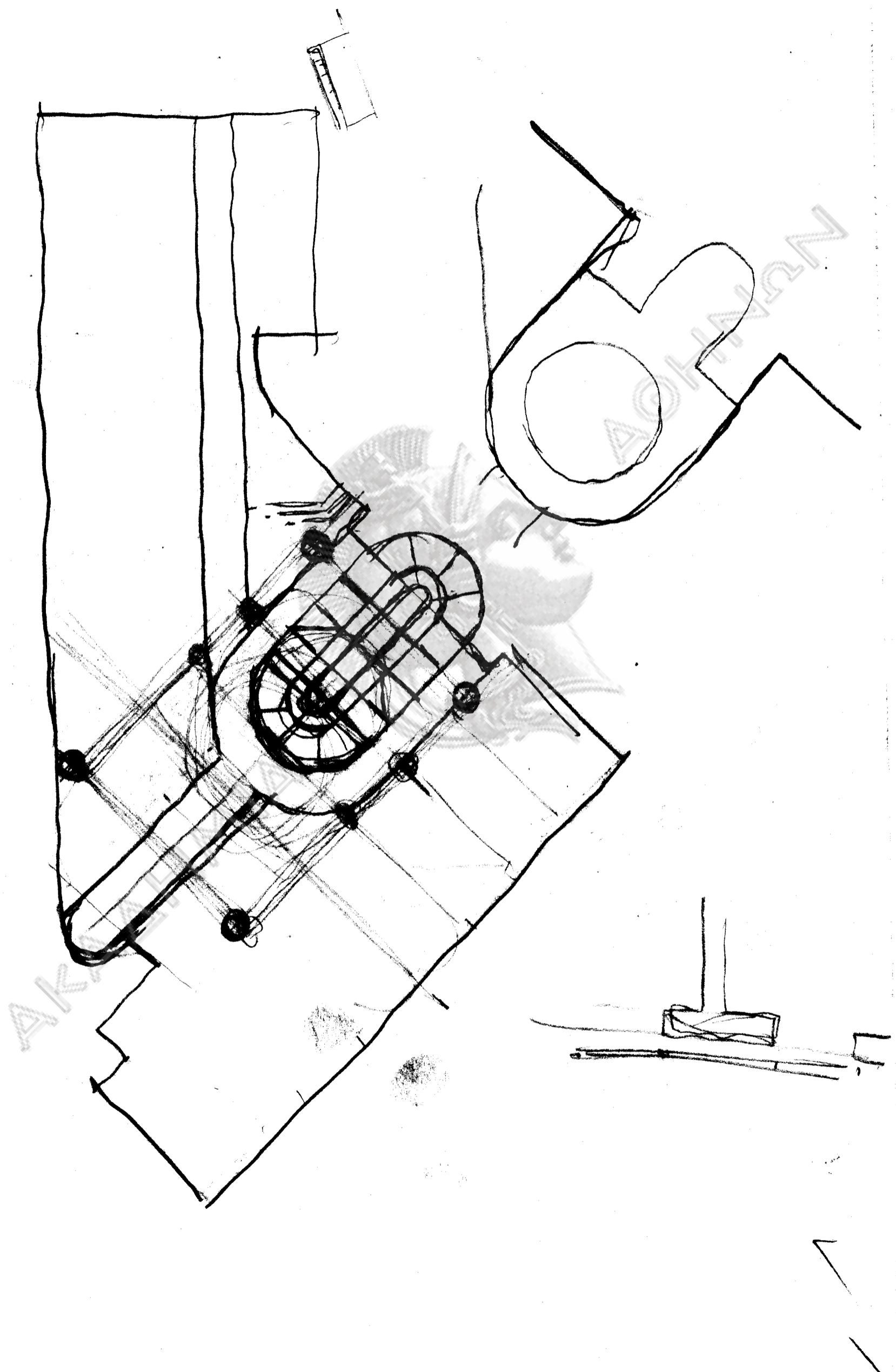

AKAΔΗΜΙΑ ΑΘΗΝΩΝ

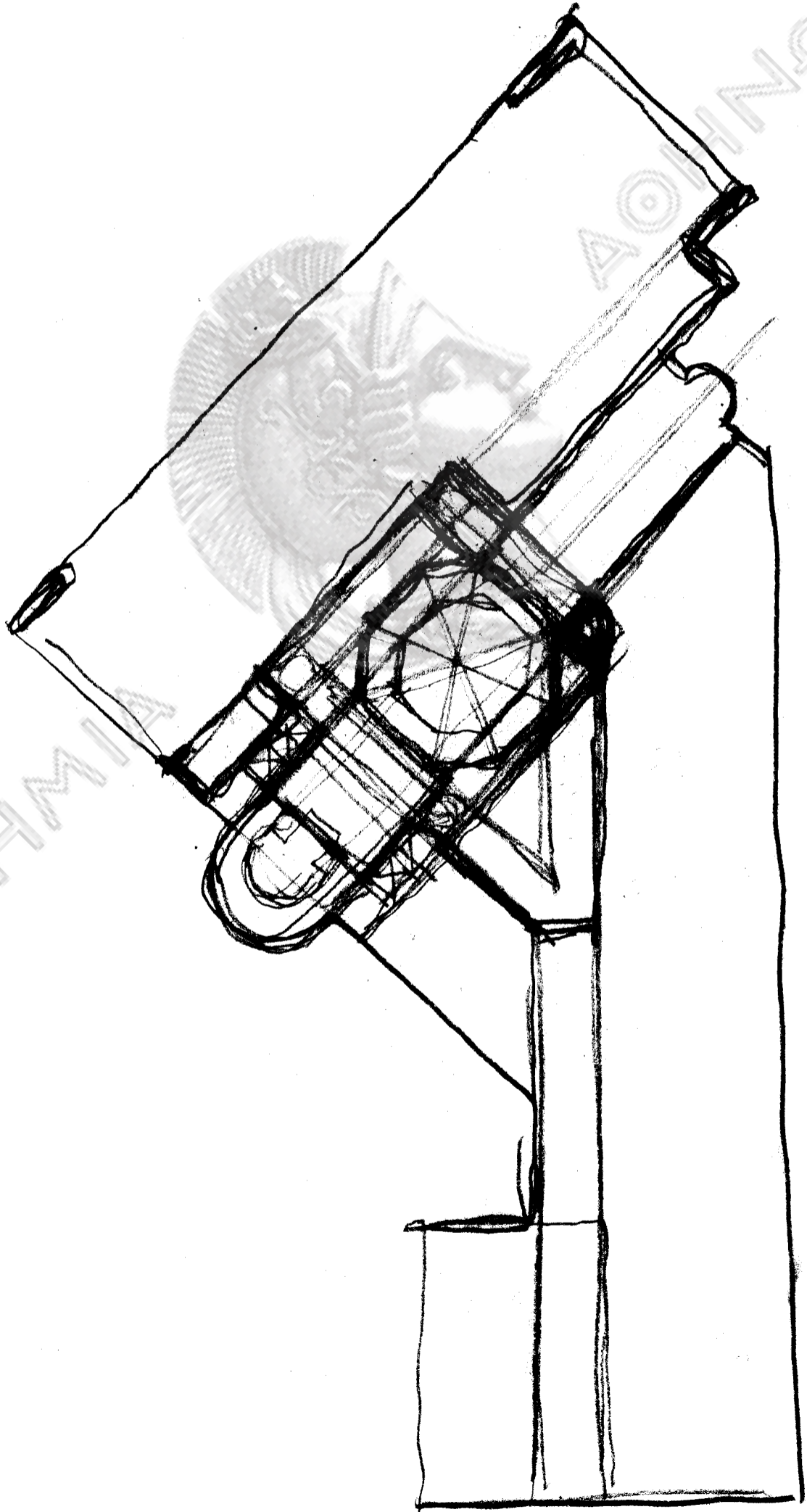

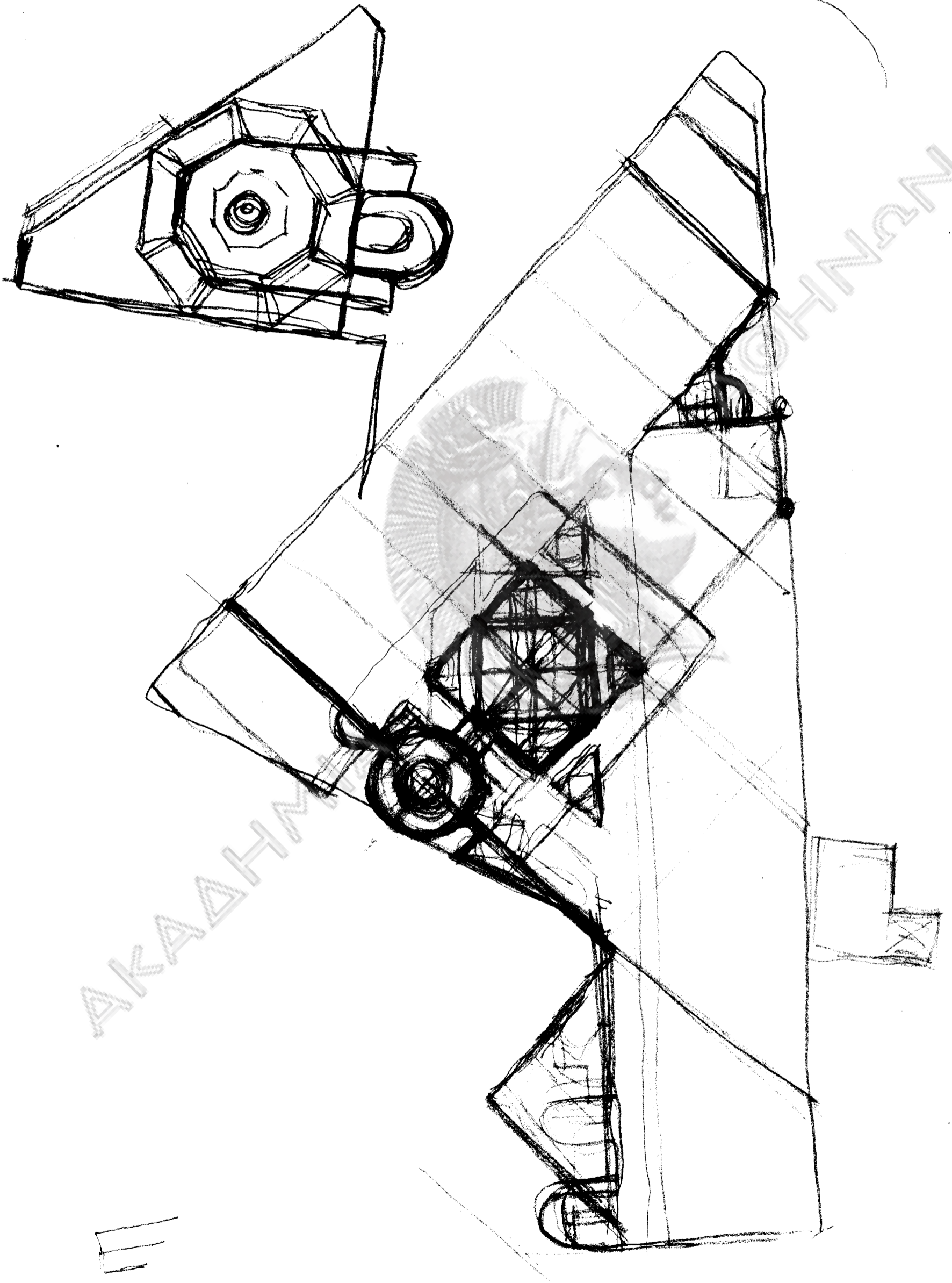

III

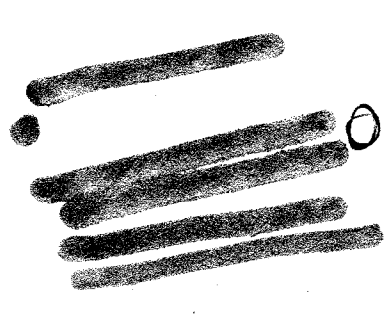
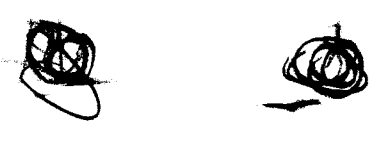
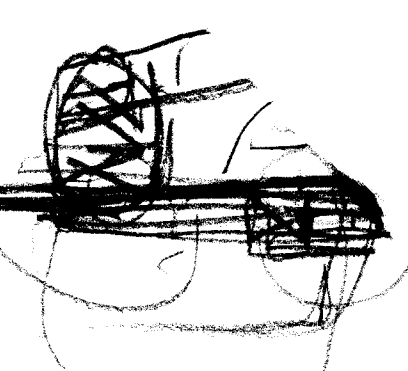
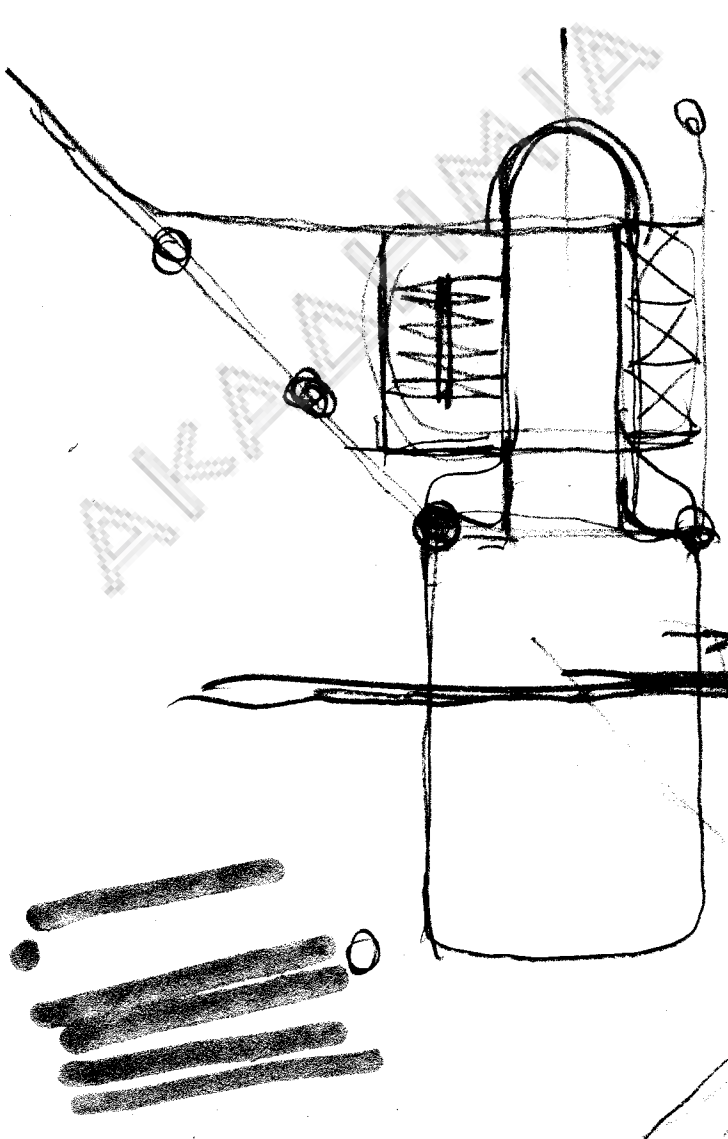
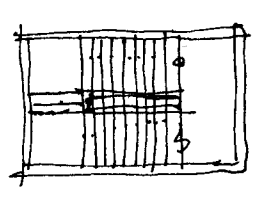
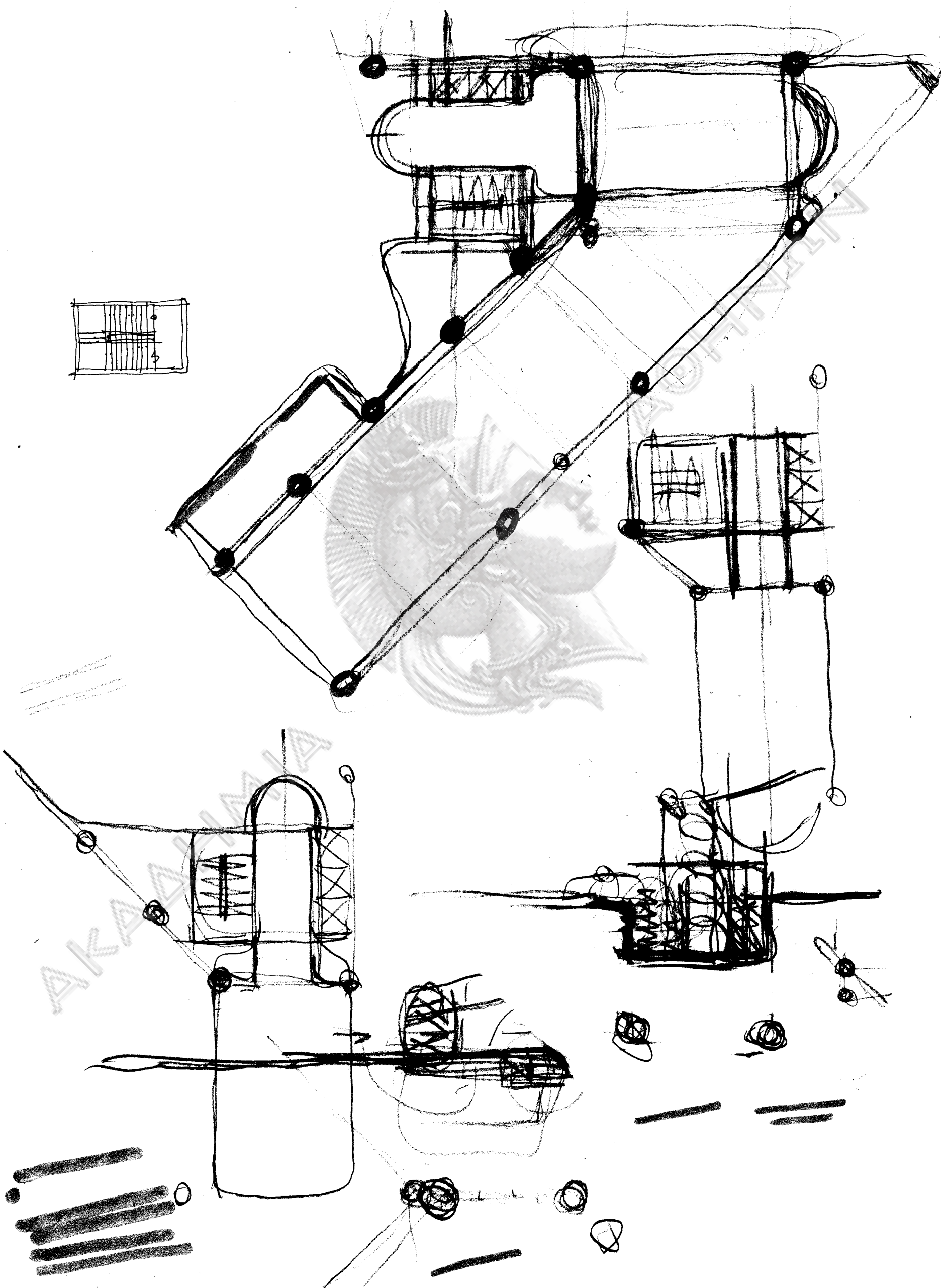

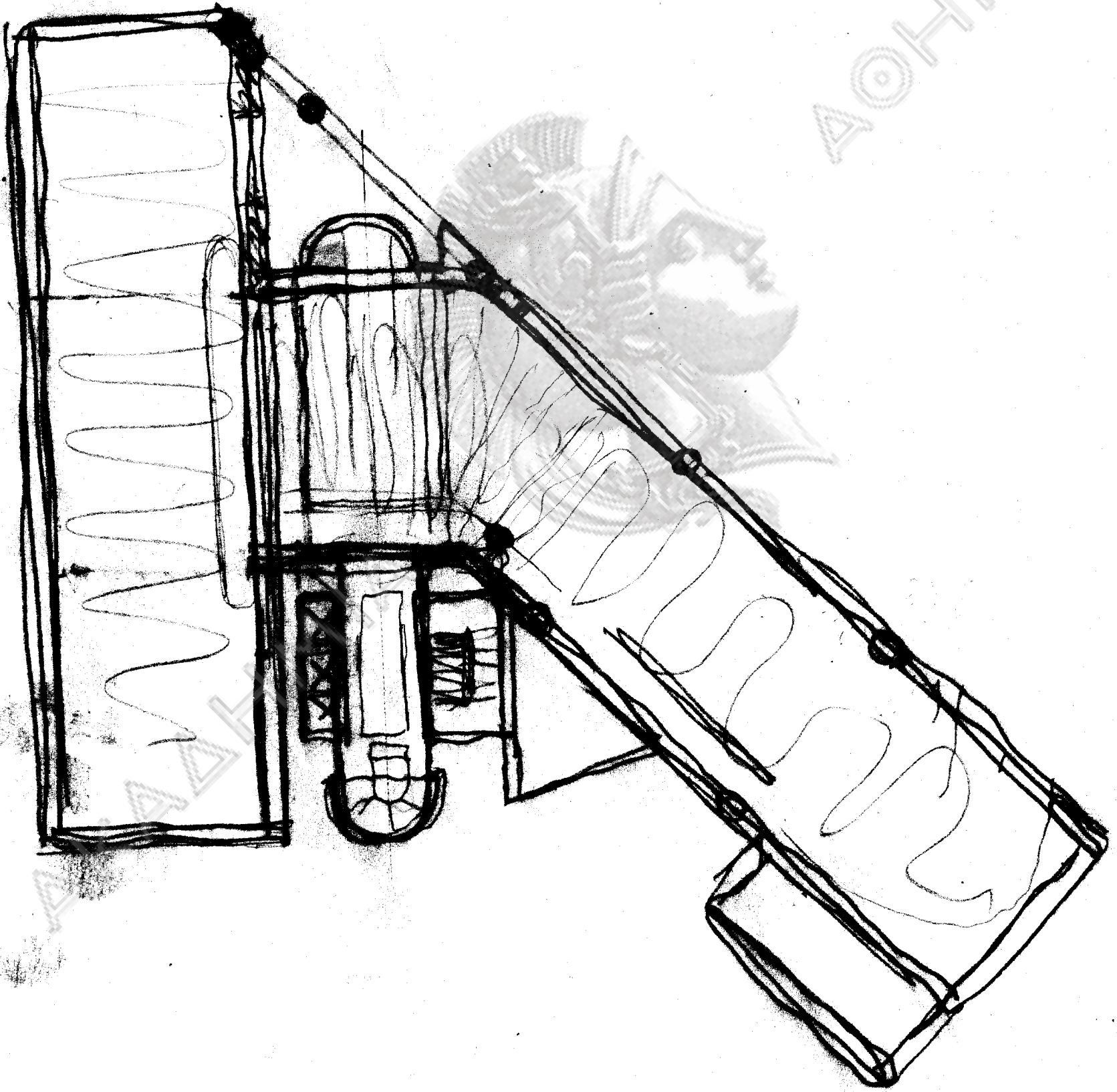

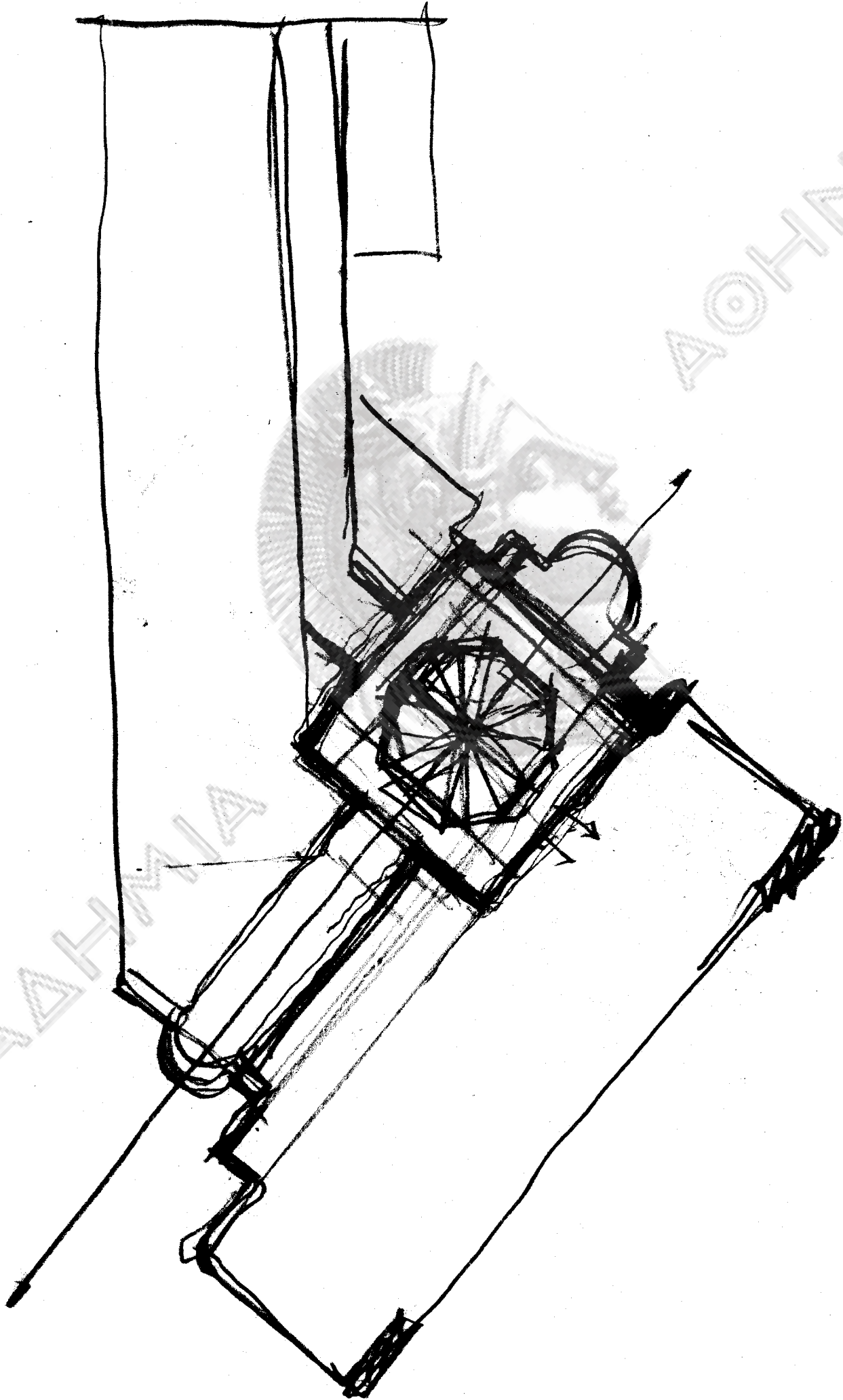

AKAΔΗΜΙΑ ΑΘΗΝΩΝ

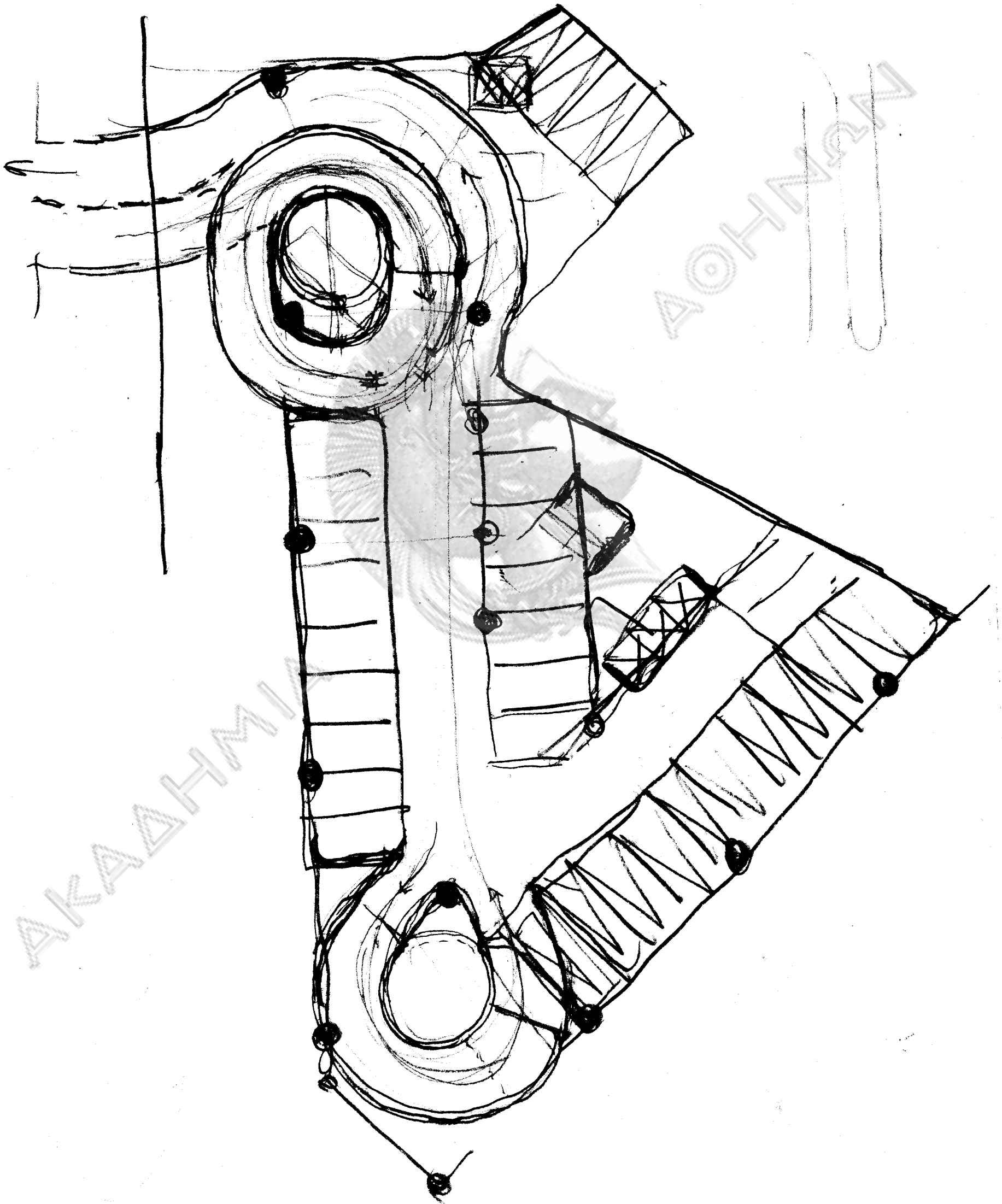

AKAΔΗΜΙΑ



AKAΔΗΤΑΜΑΤΩΝ ΤΕΧΝΟΛΟΓΙΑΣ

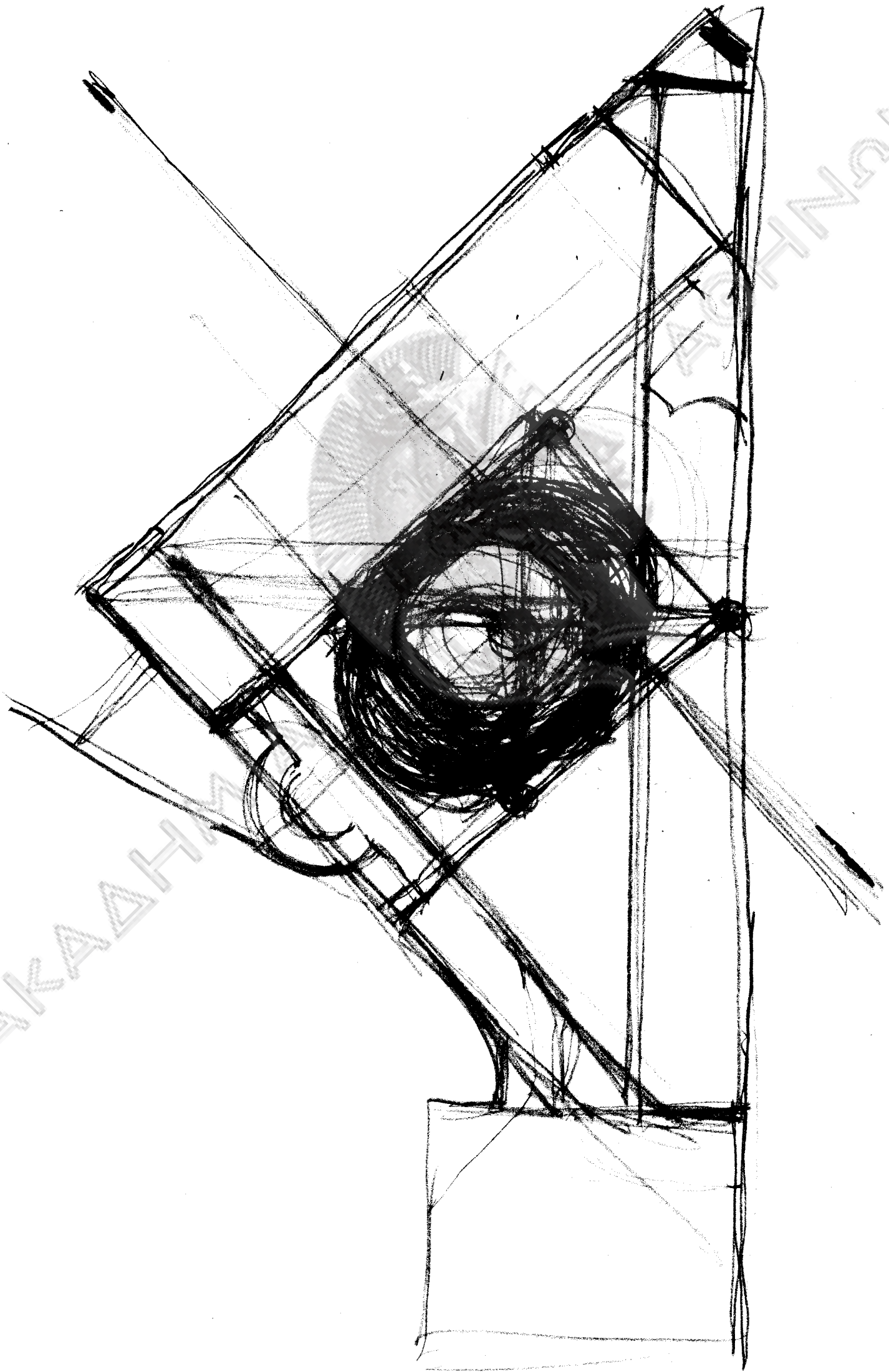

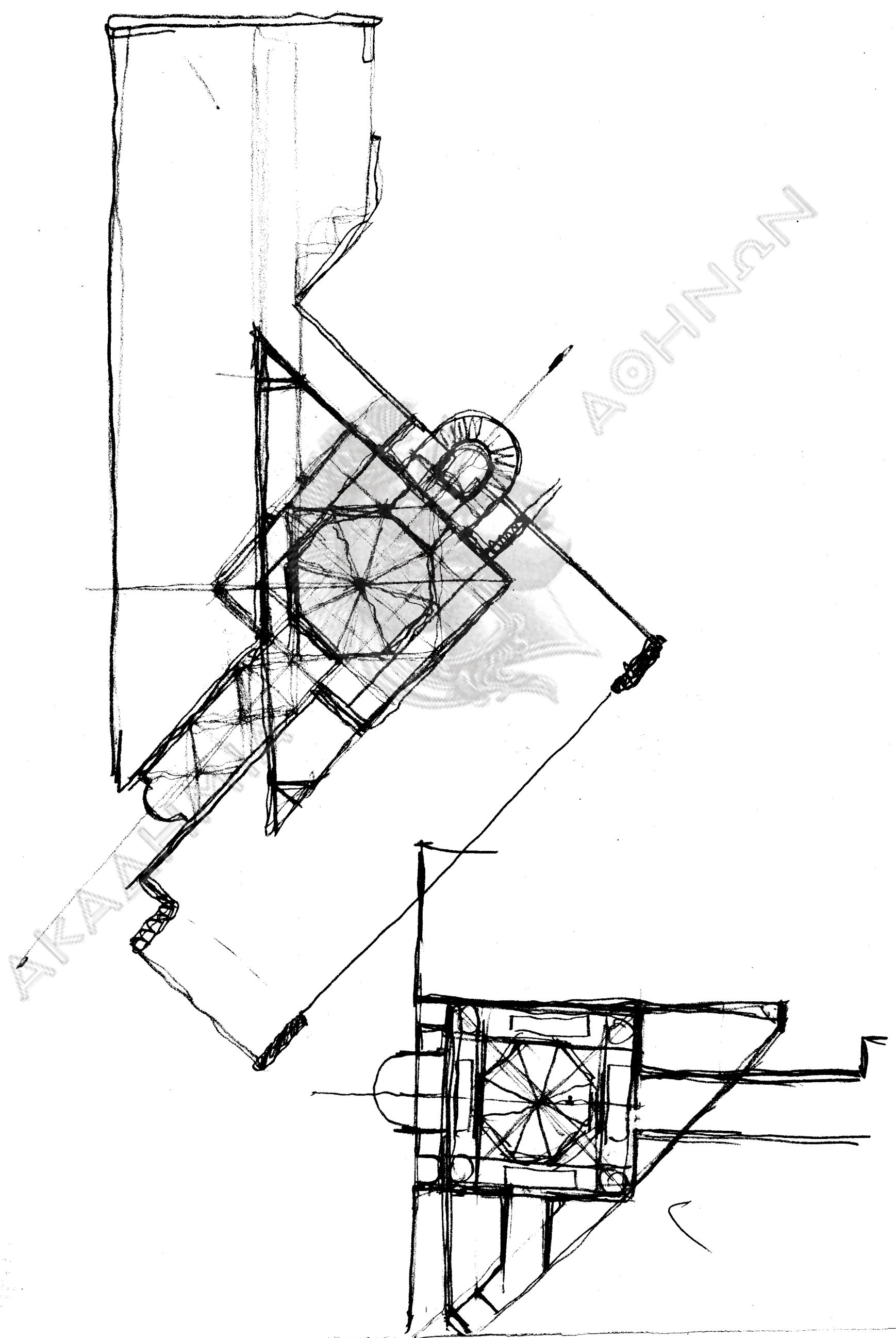

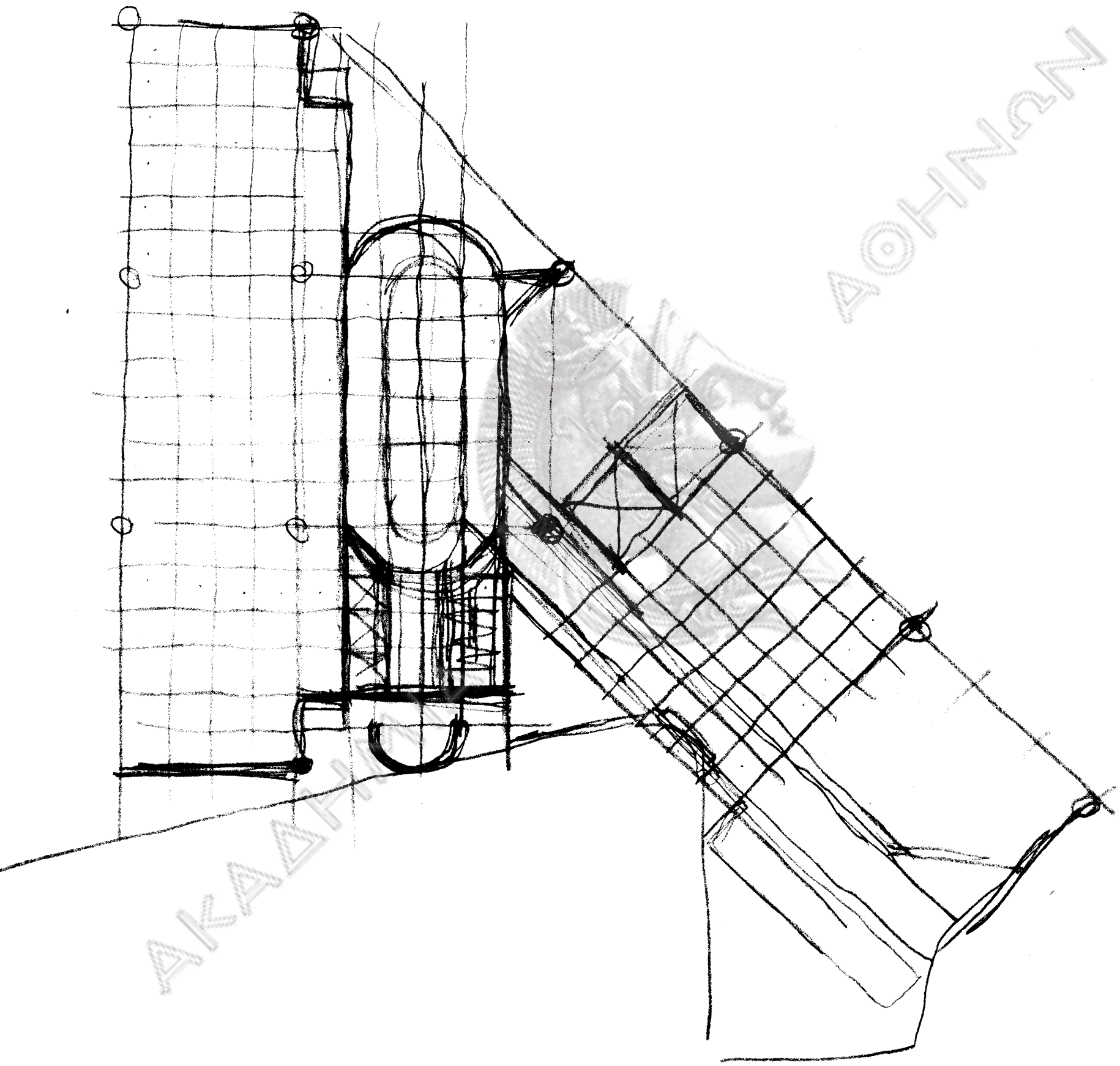

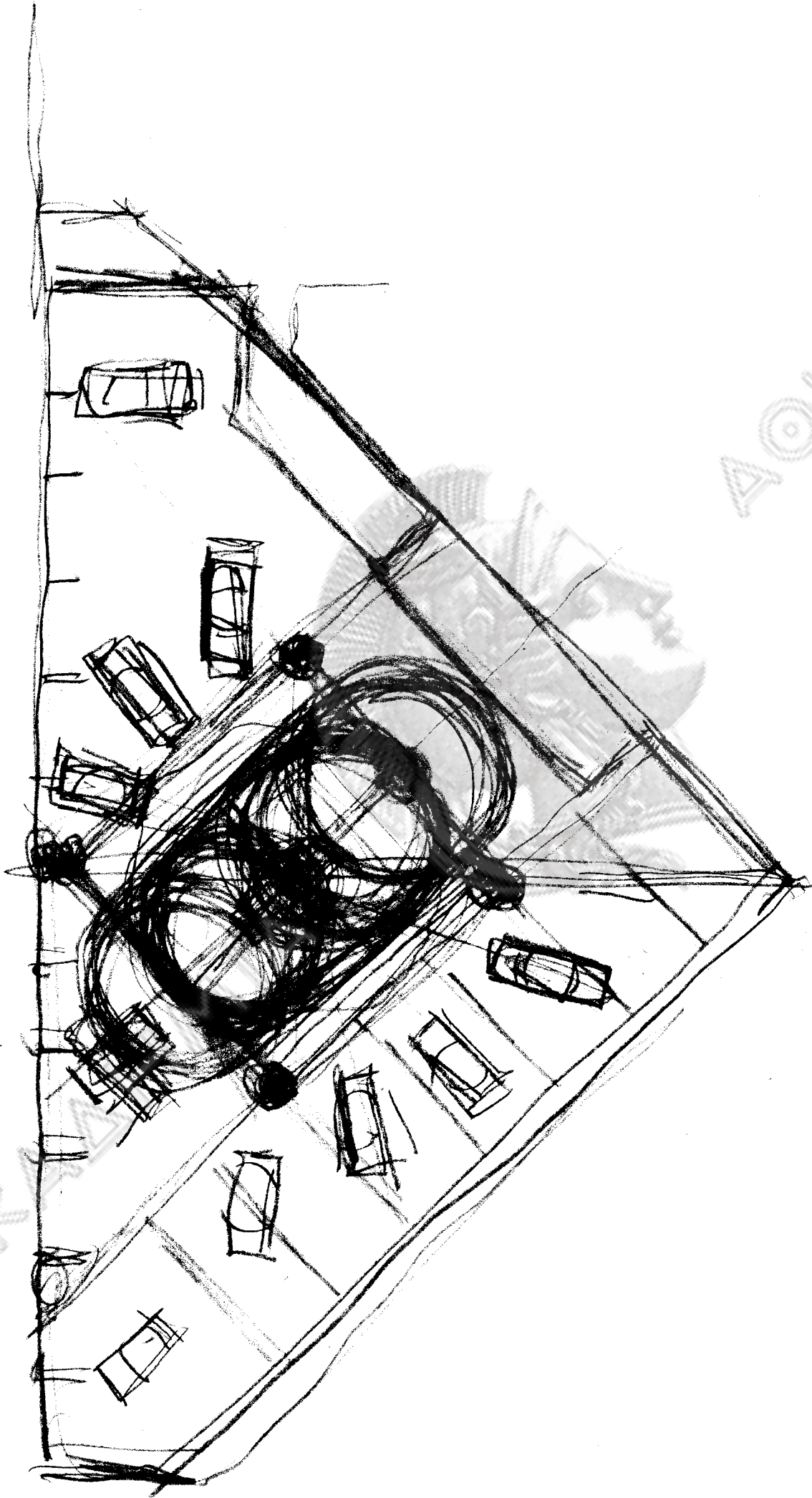

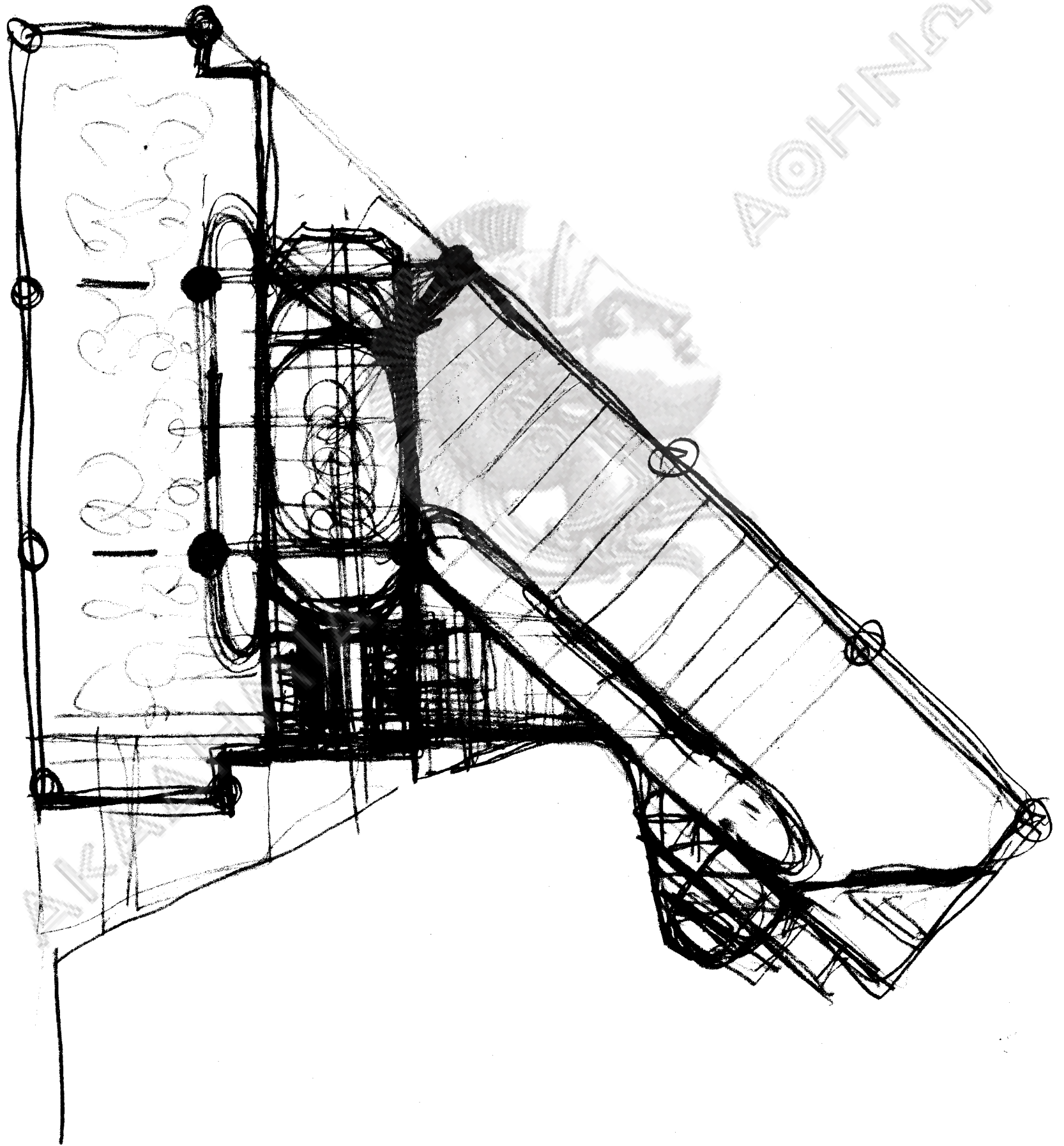

NUUNHONAN

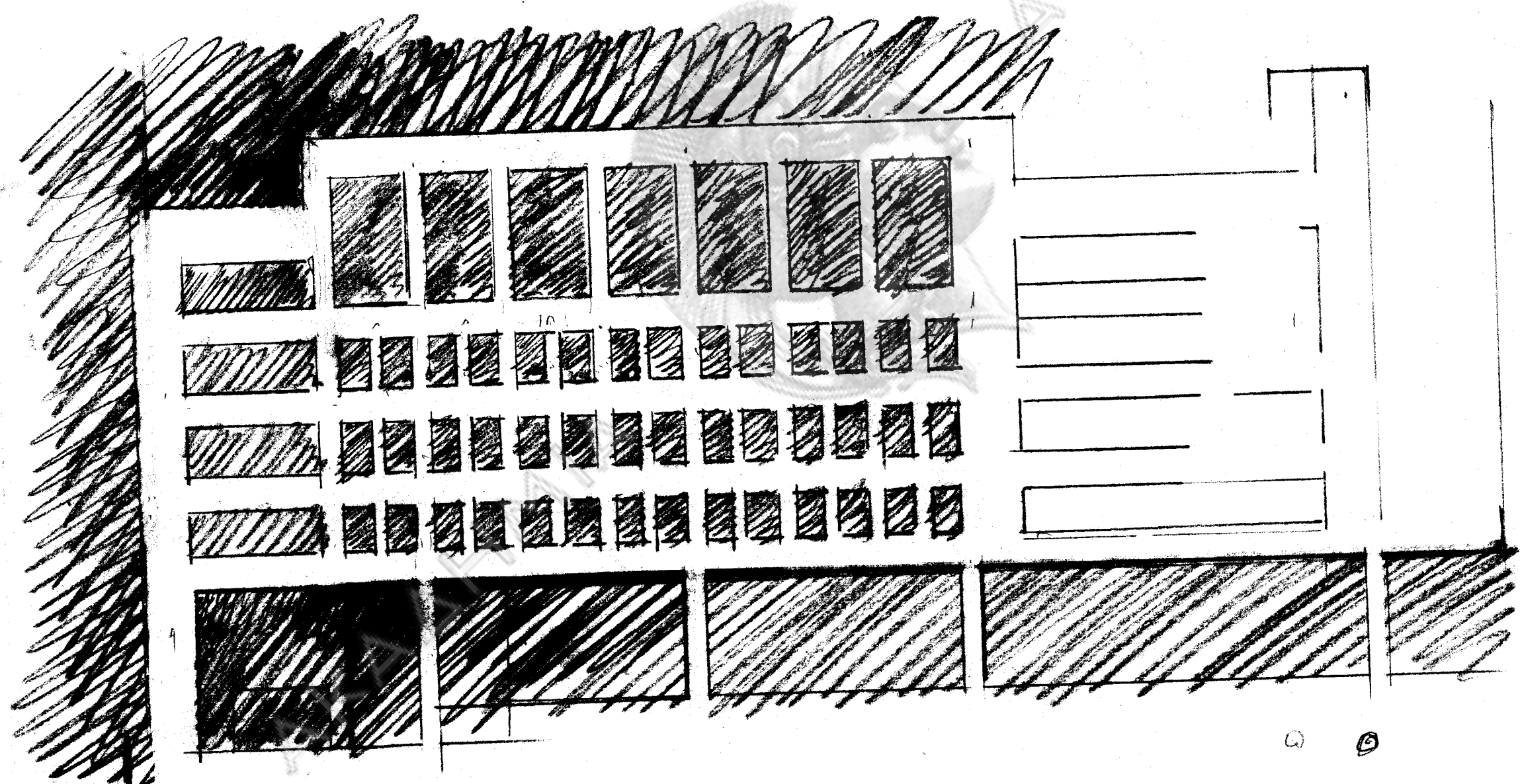

Q B

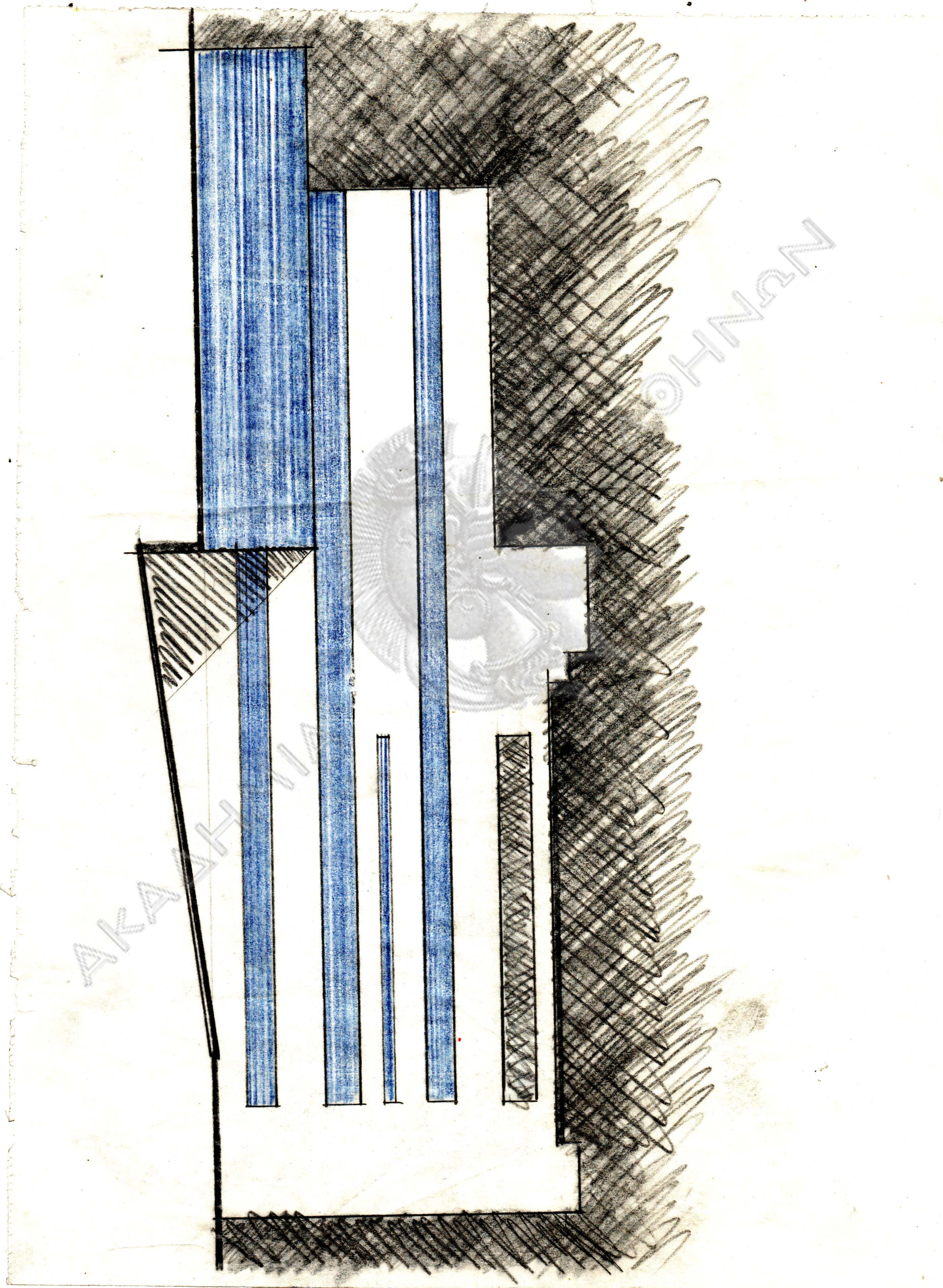

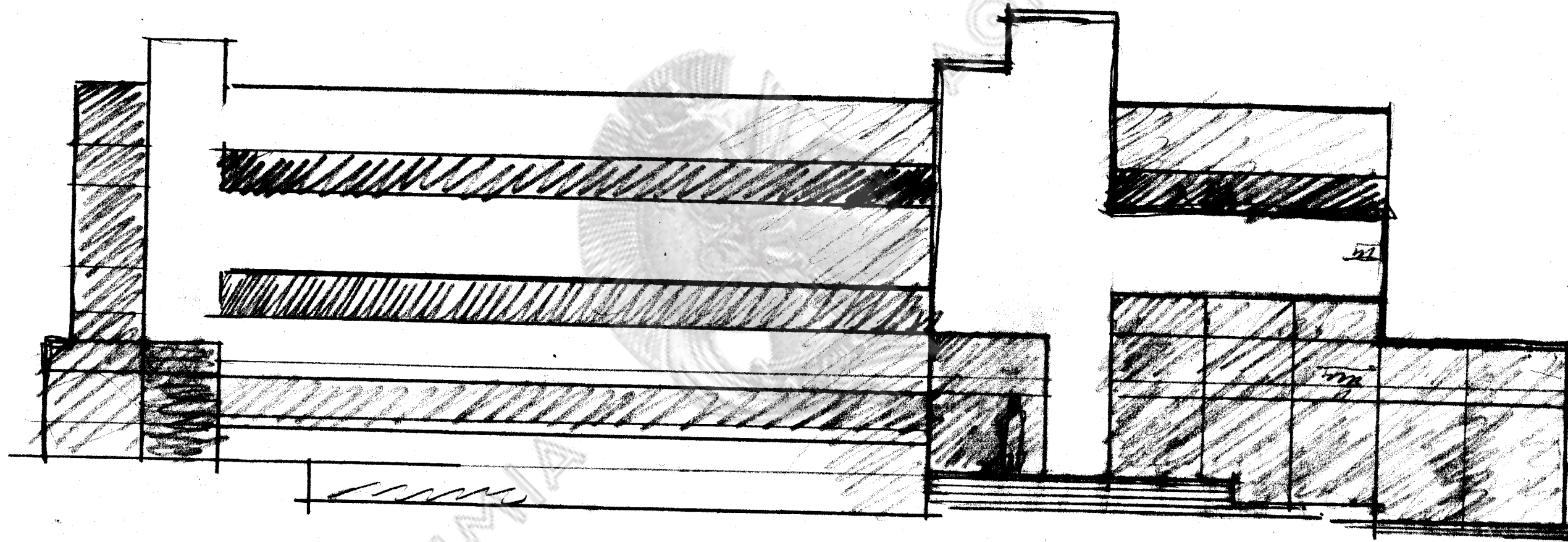

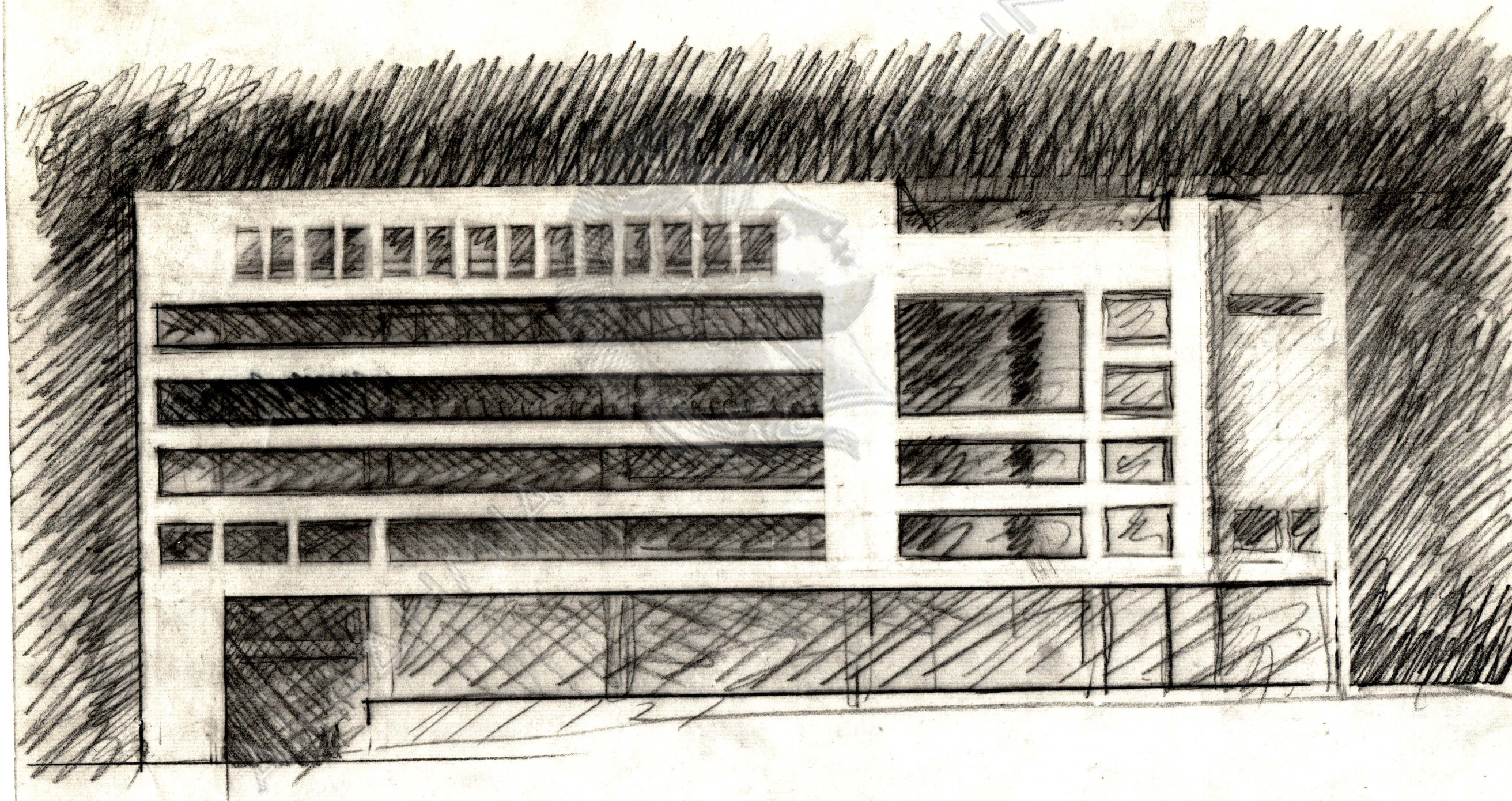

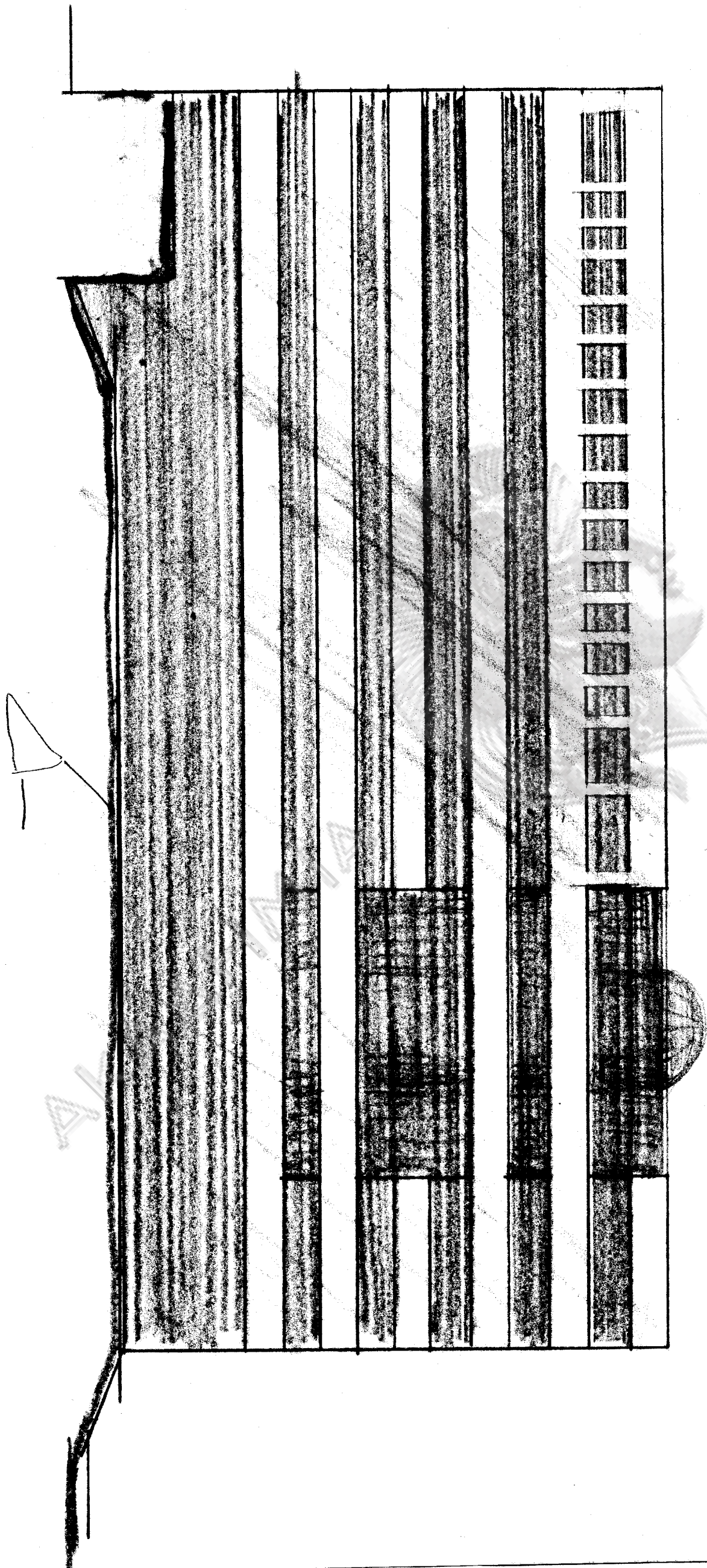

JOHNAN

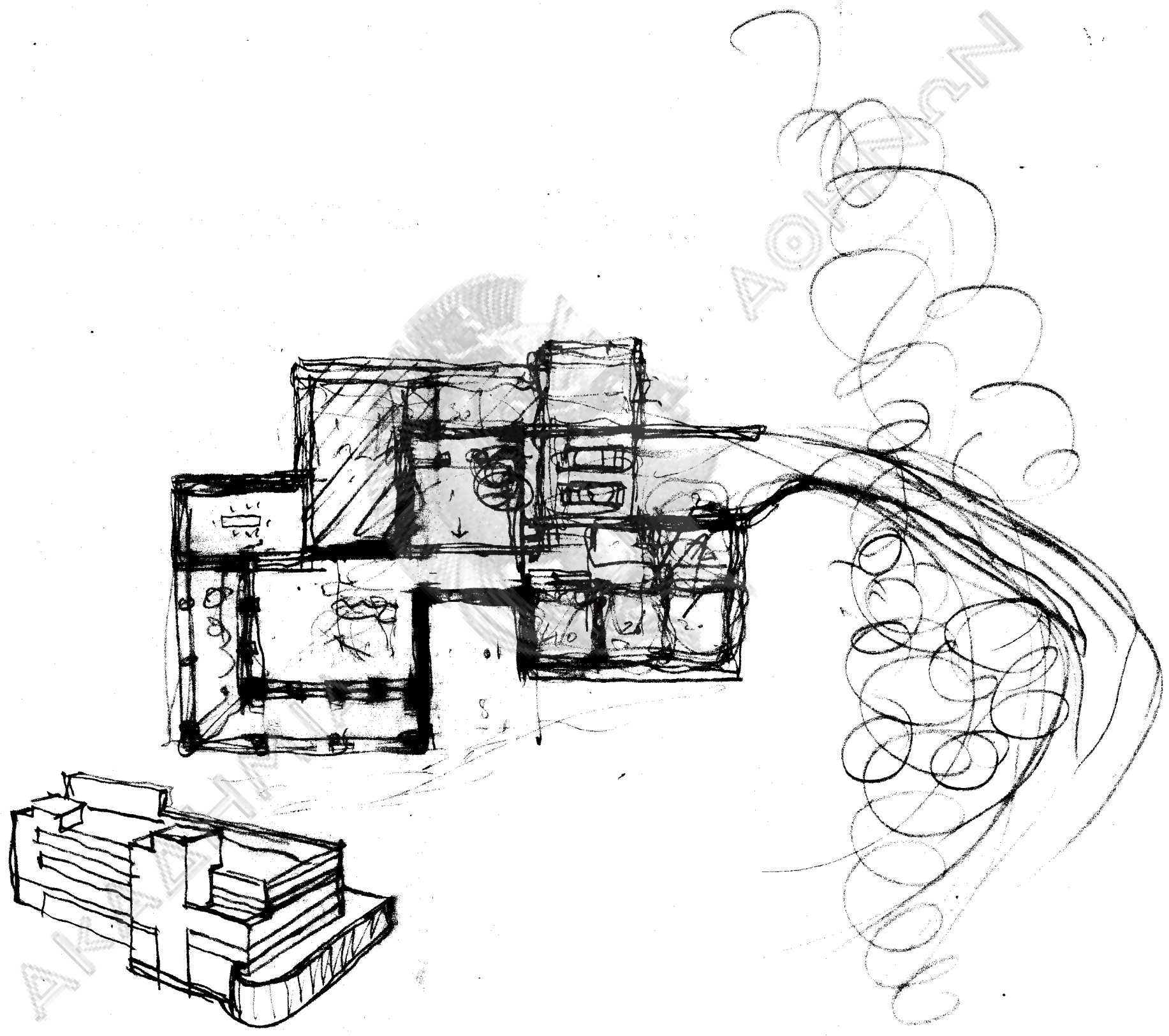

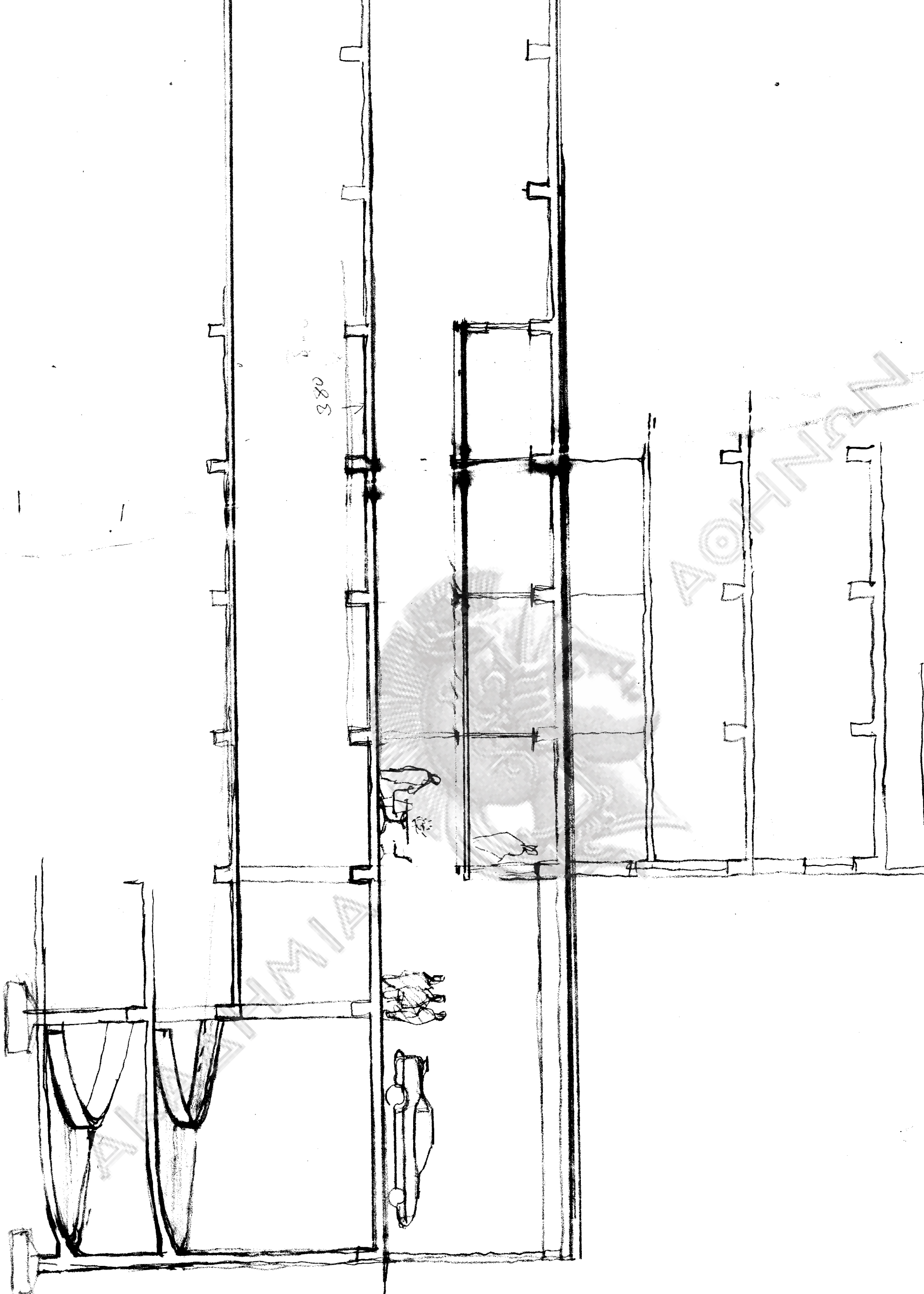

380

АКТОР

АКТОР

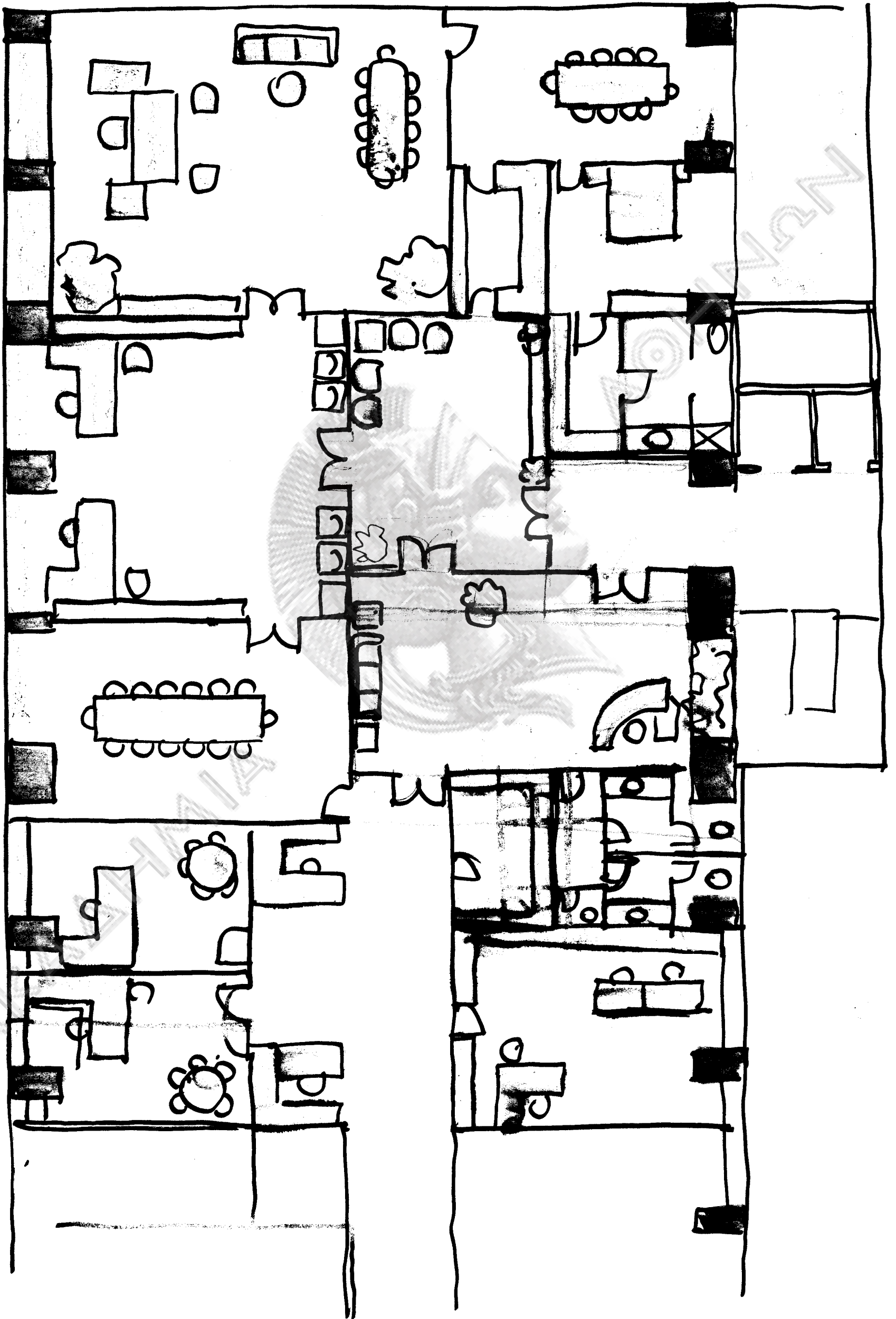

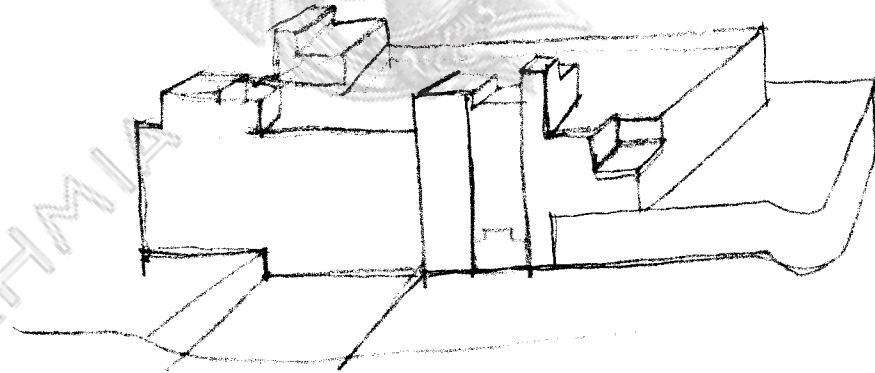
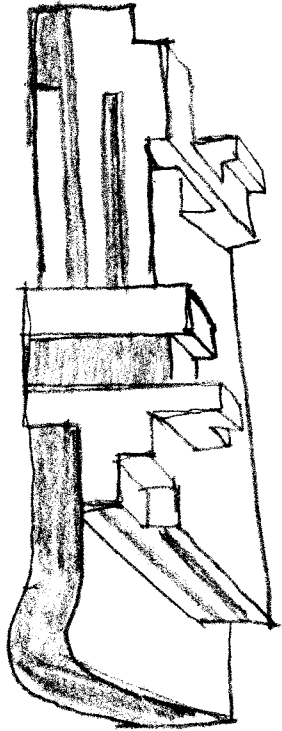
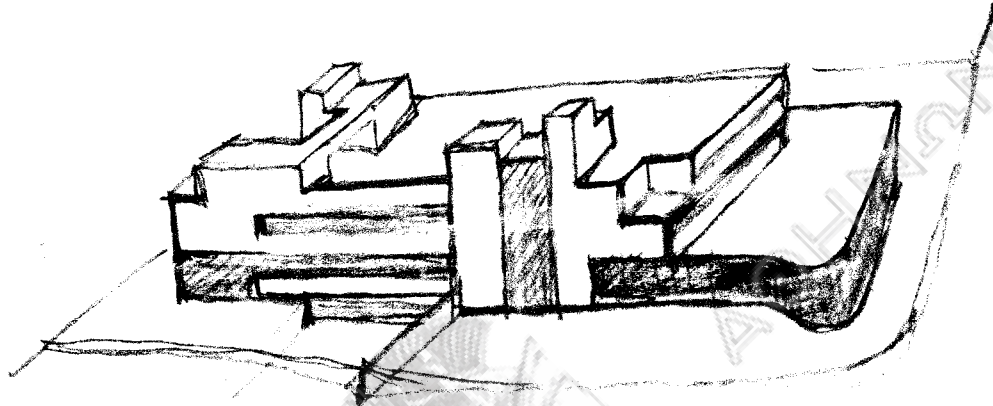
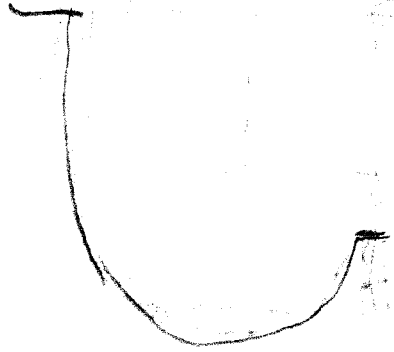

AKAΔHMI

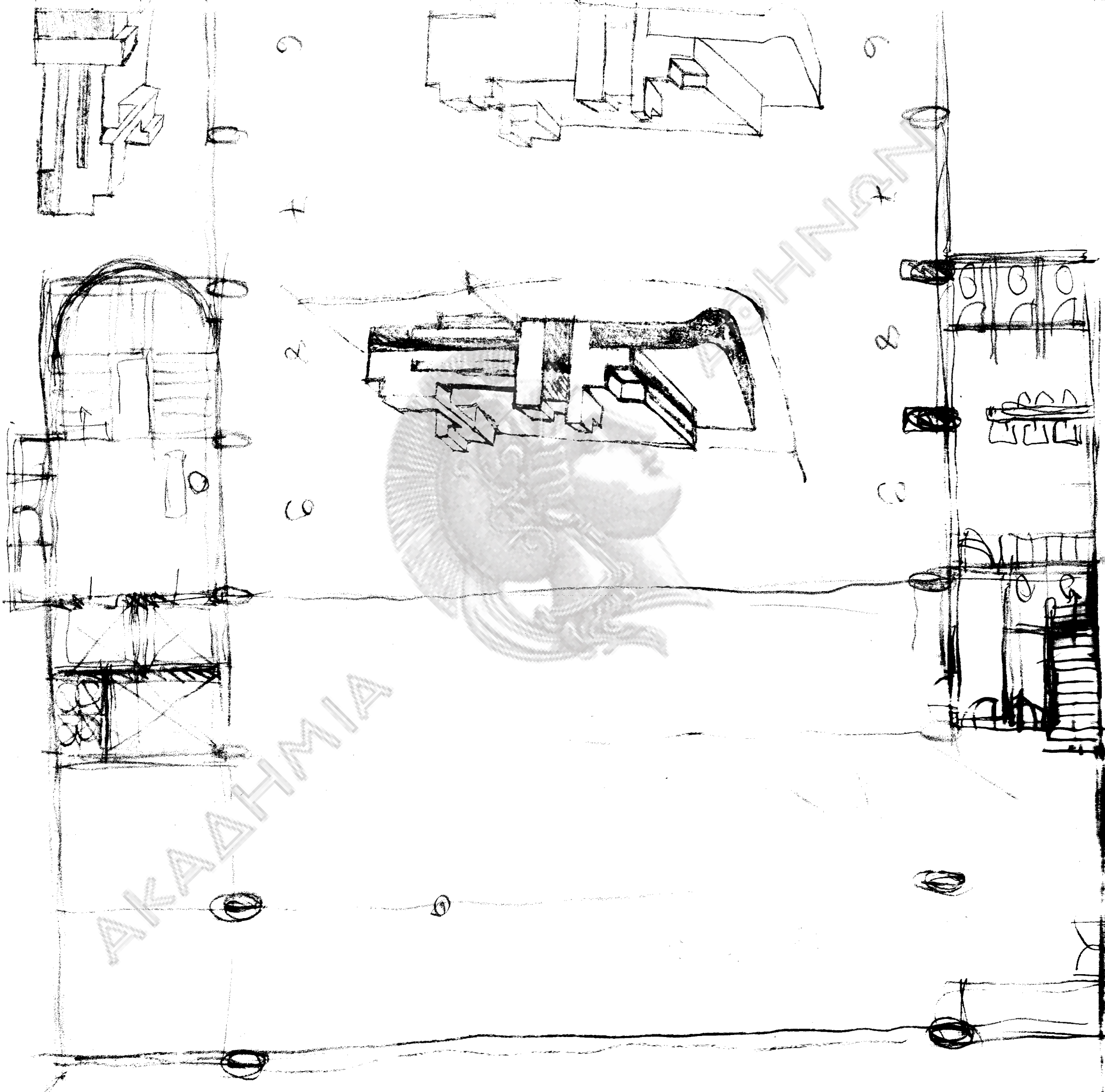

AKAΔΗΜΙΑ

AKAΔΗΜΙΑ

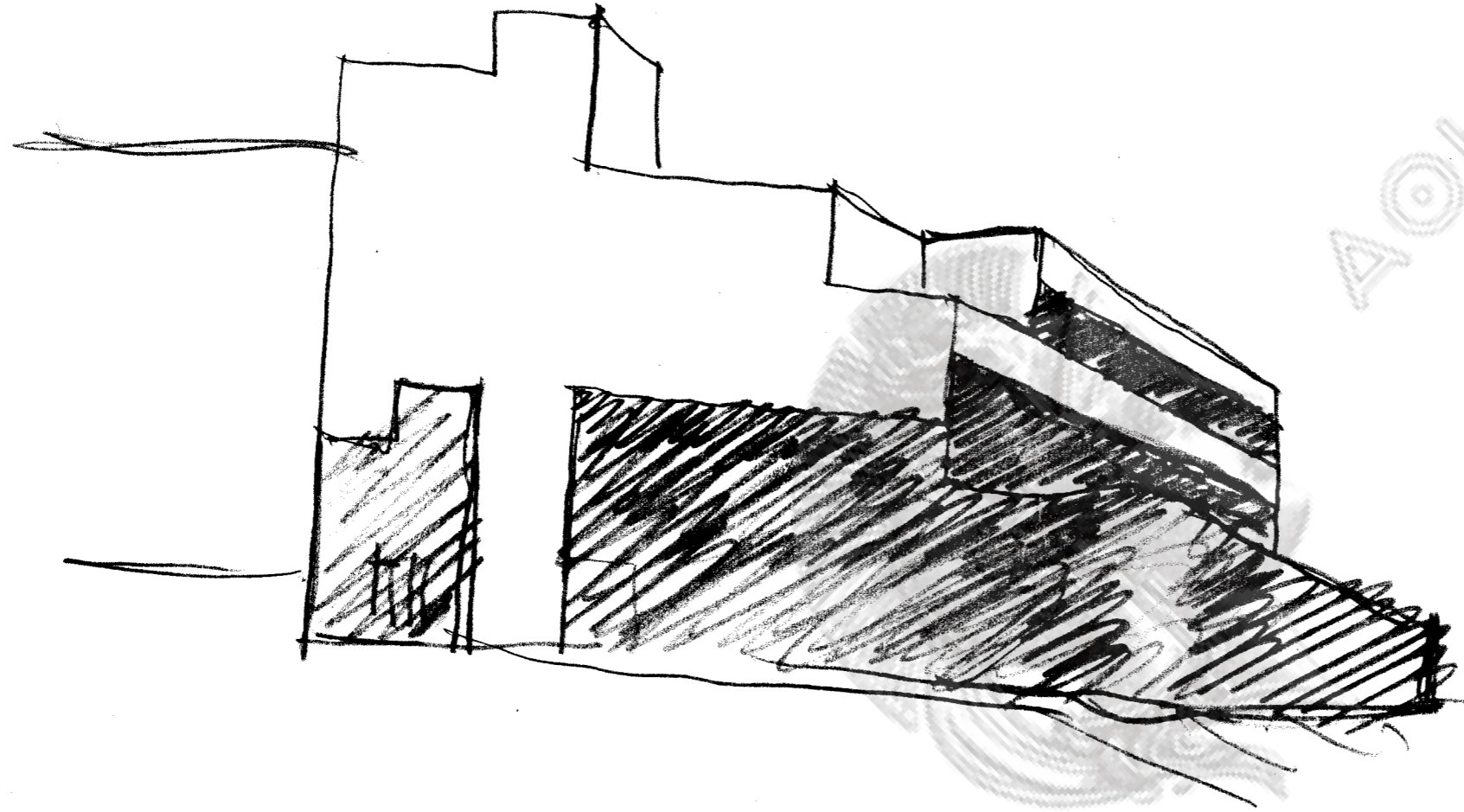

AKAΔHMIA

ΑΘΗΝΑΝ

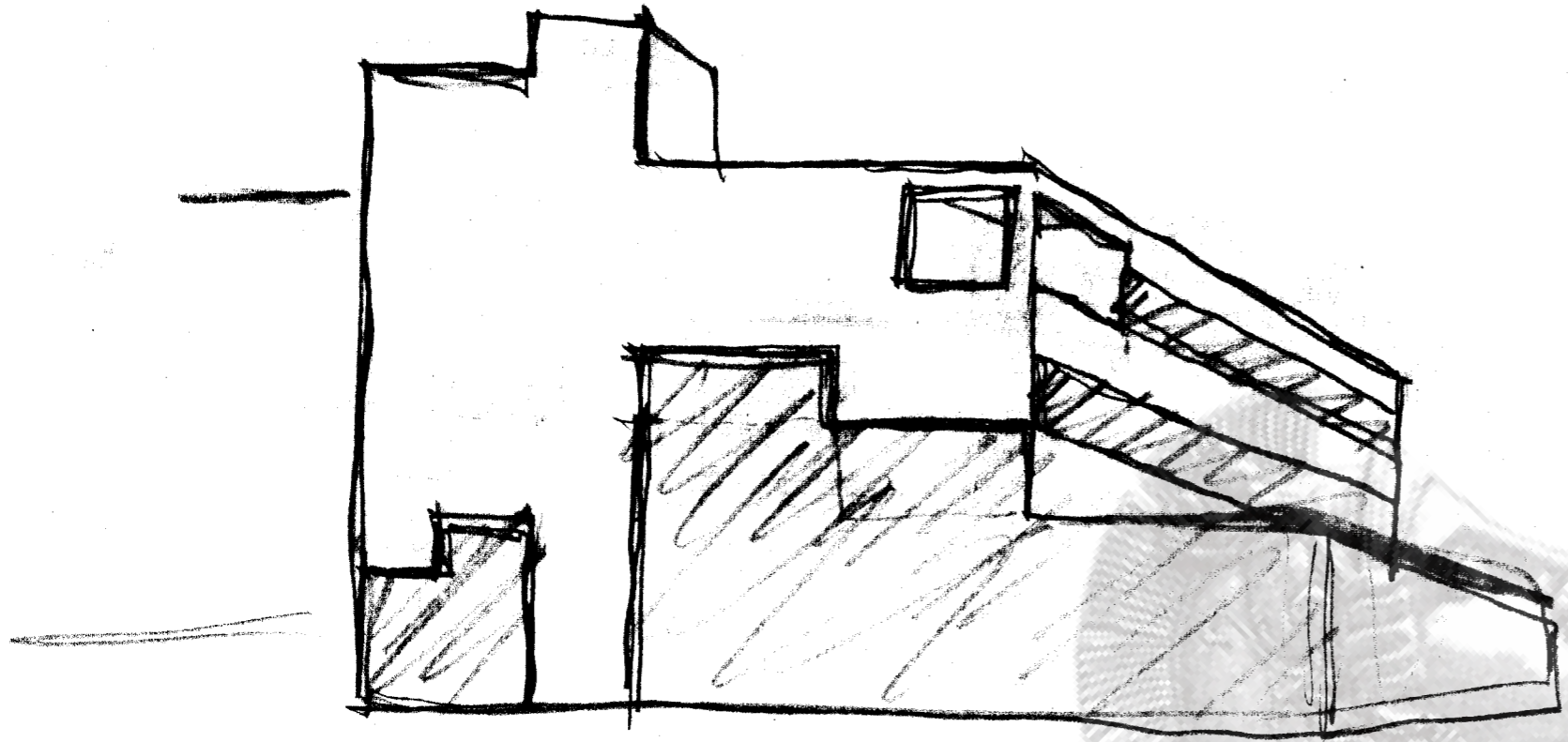

AKAΔHMIA

ΔΟΗΝΩΝ

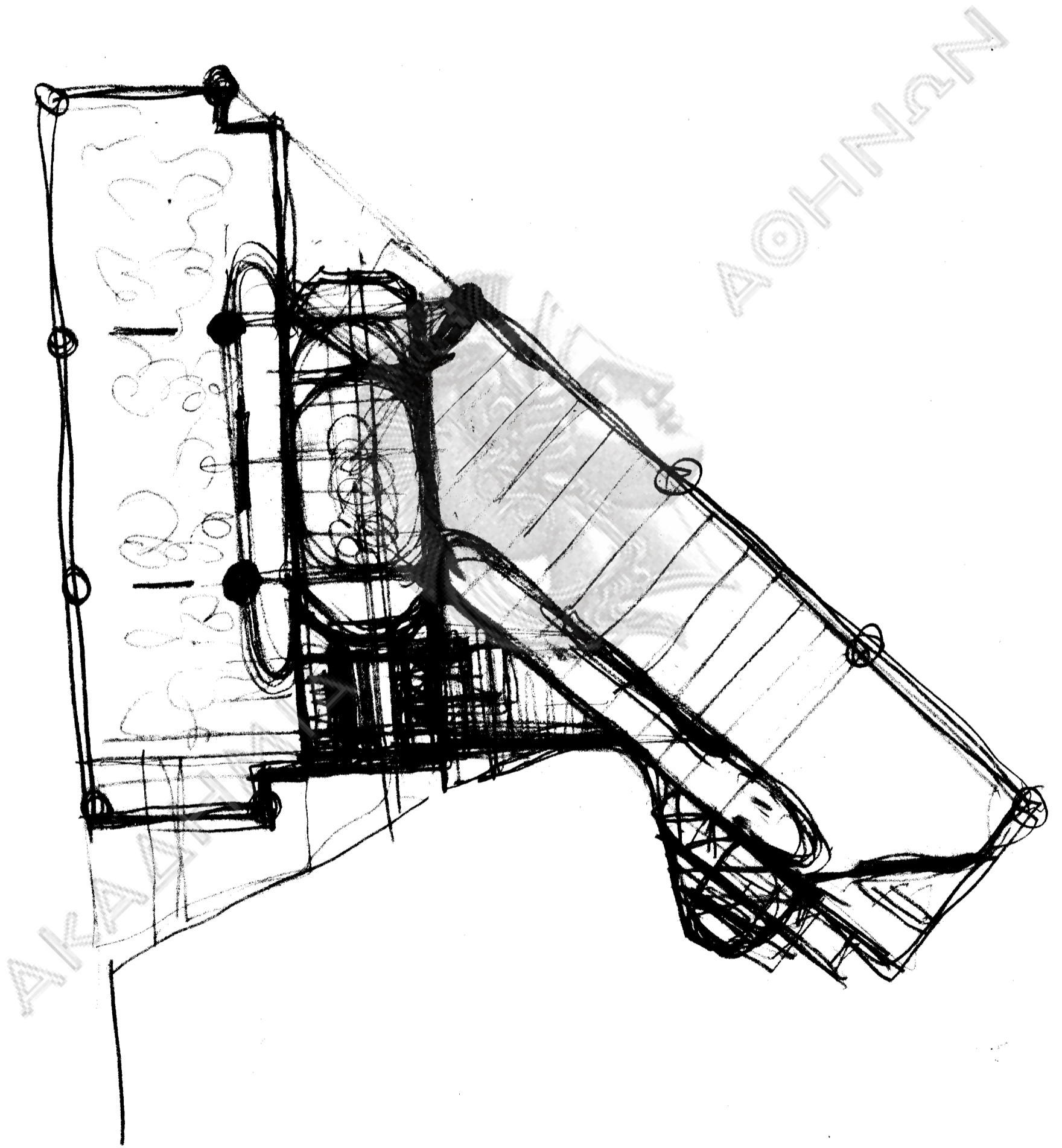

AKASHA



AKASHA

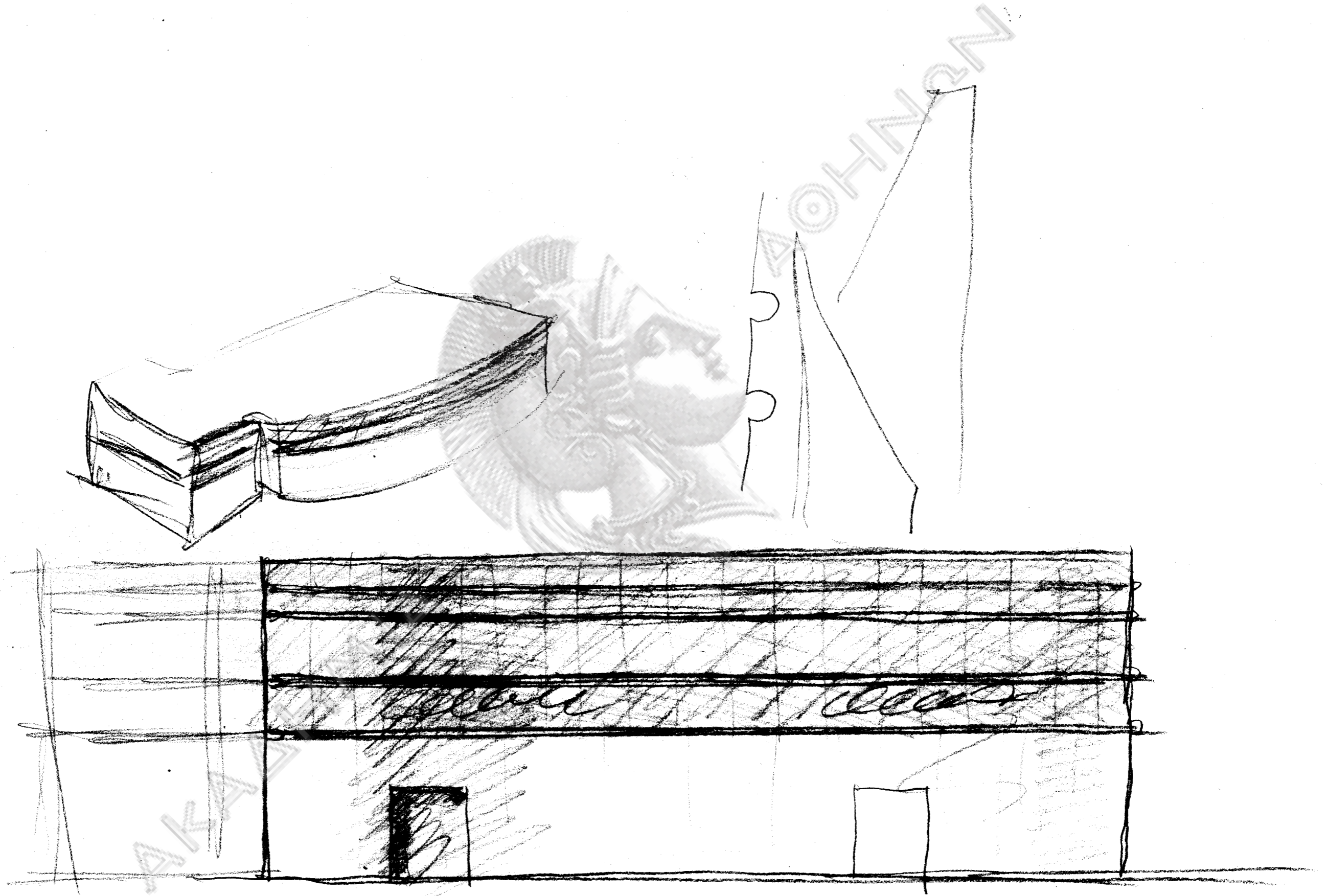

BAZMAKH

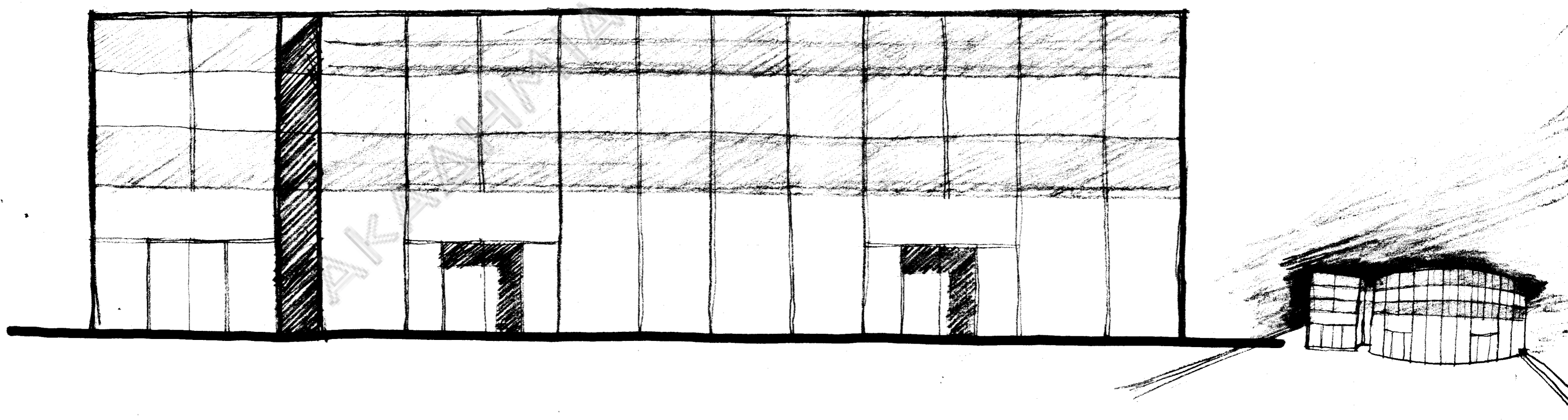
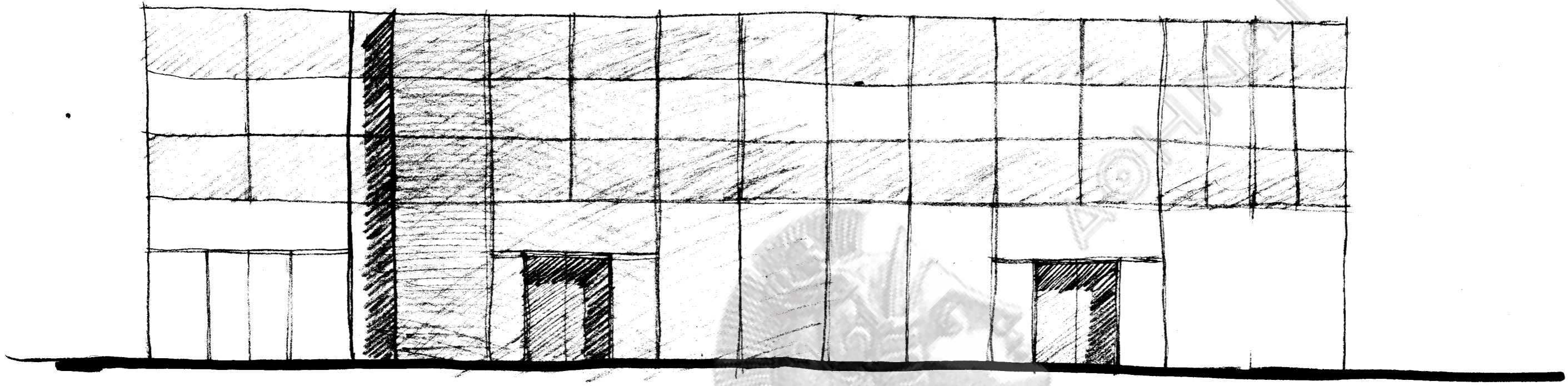

250
90

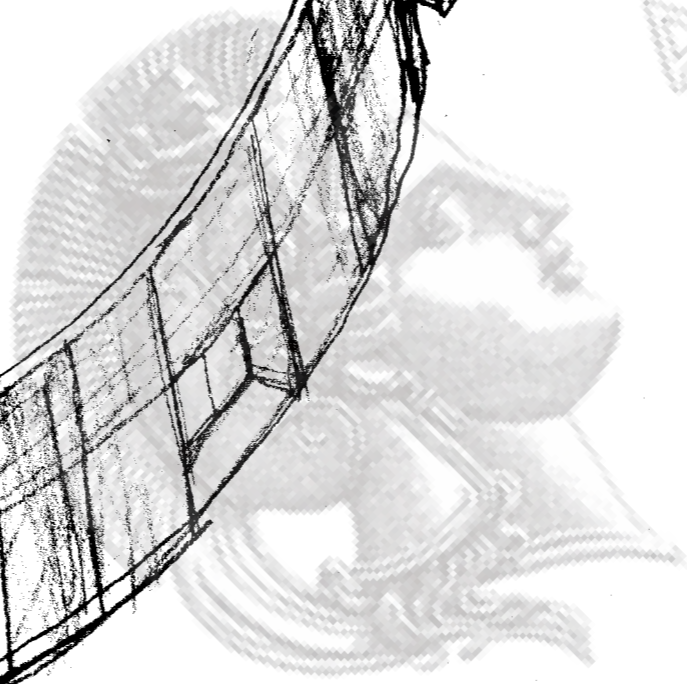
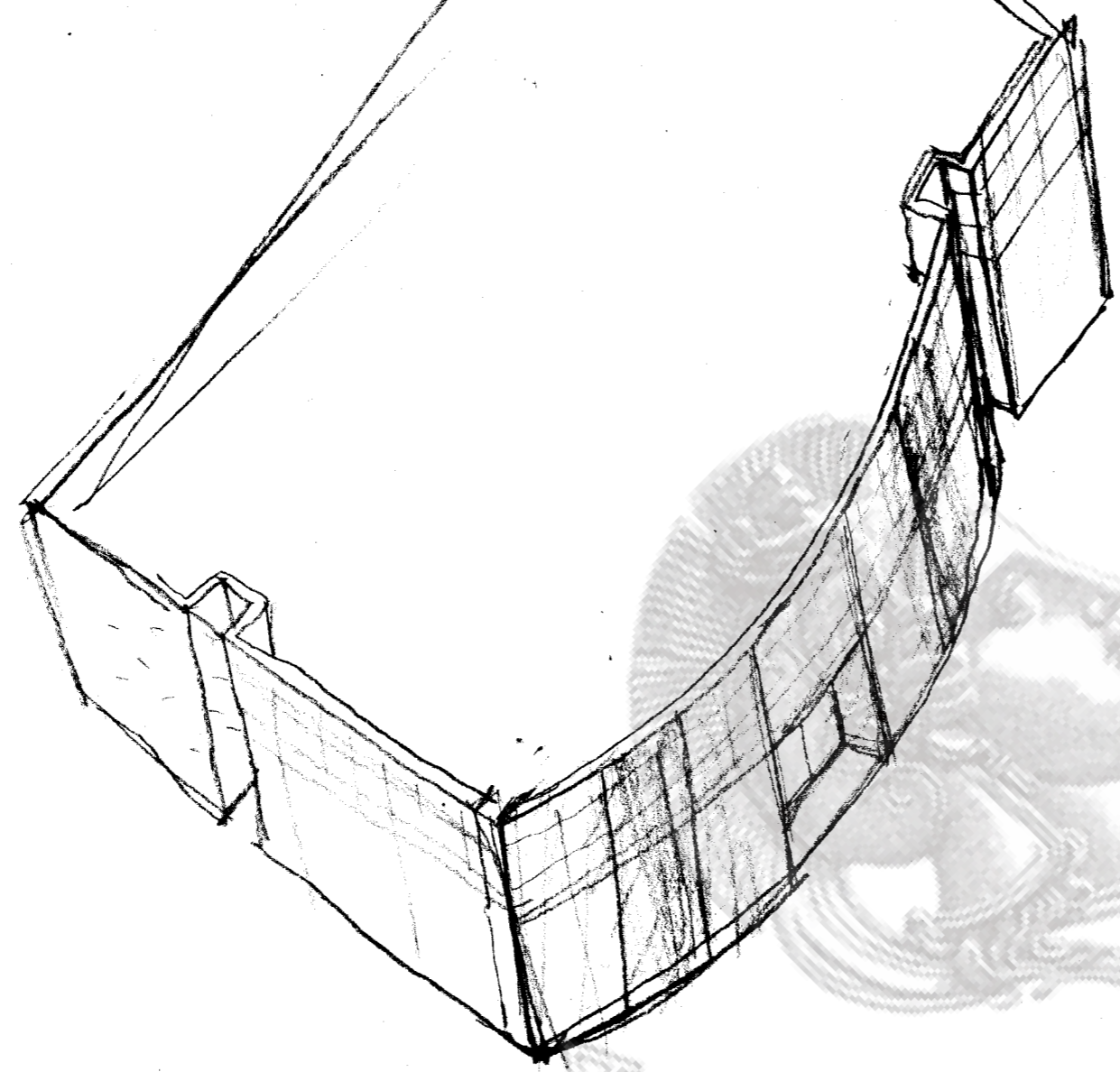

JOHANN

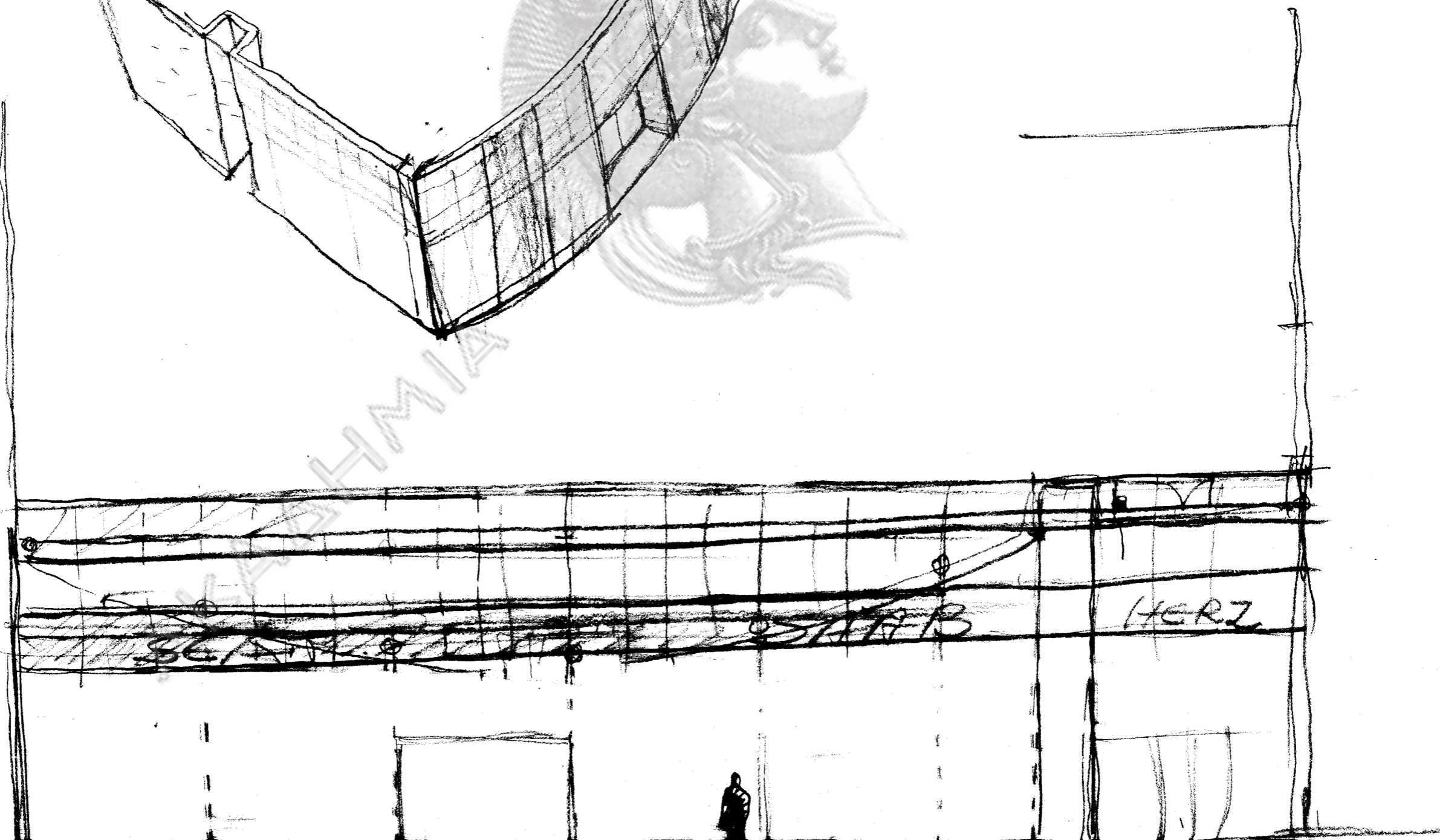

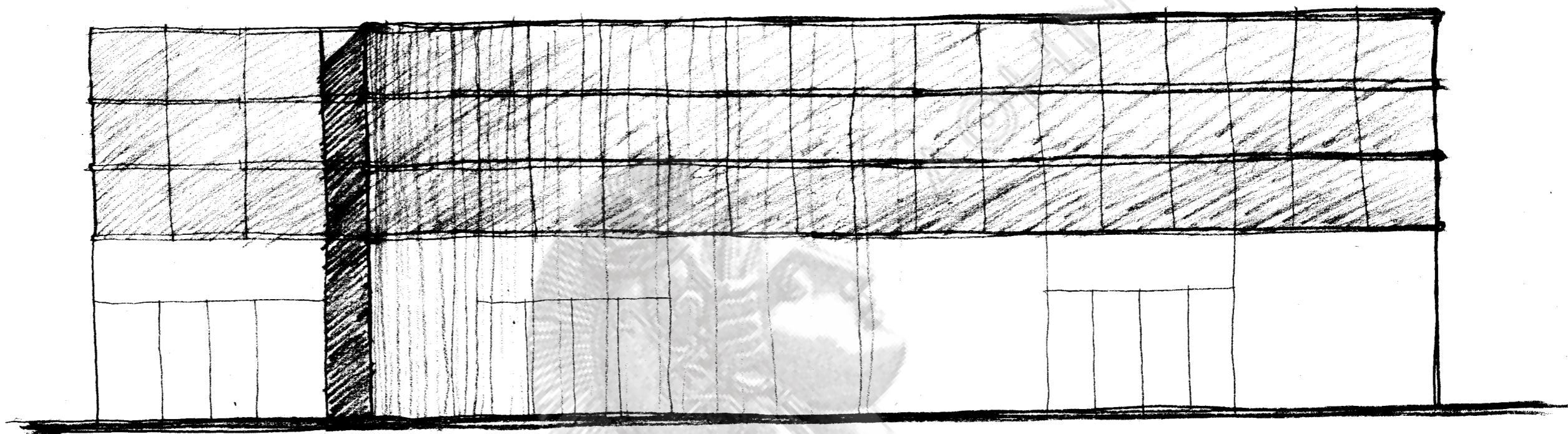

AKAΔHMIA

ΝΥΝ

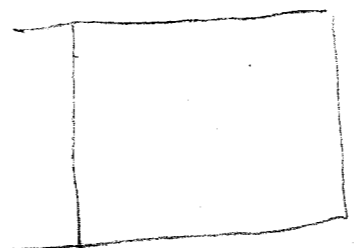
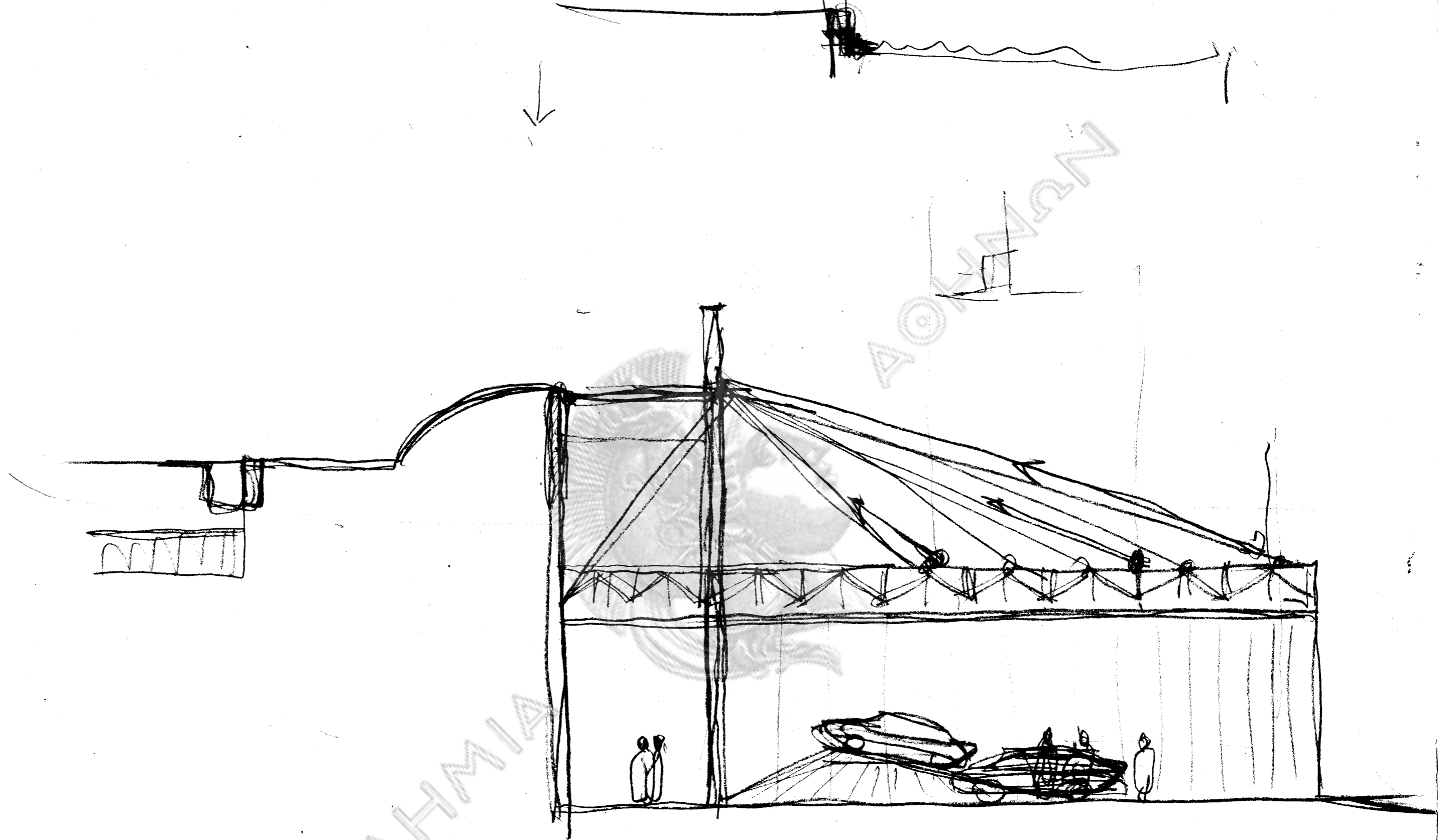

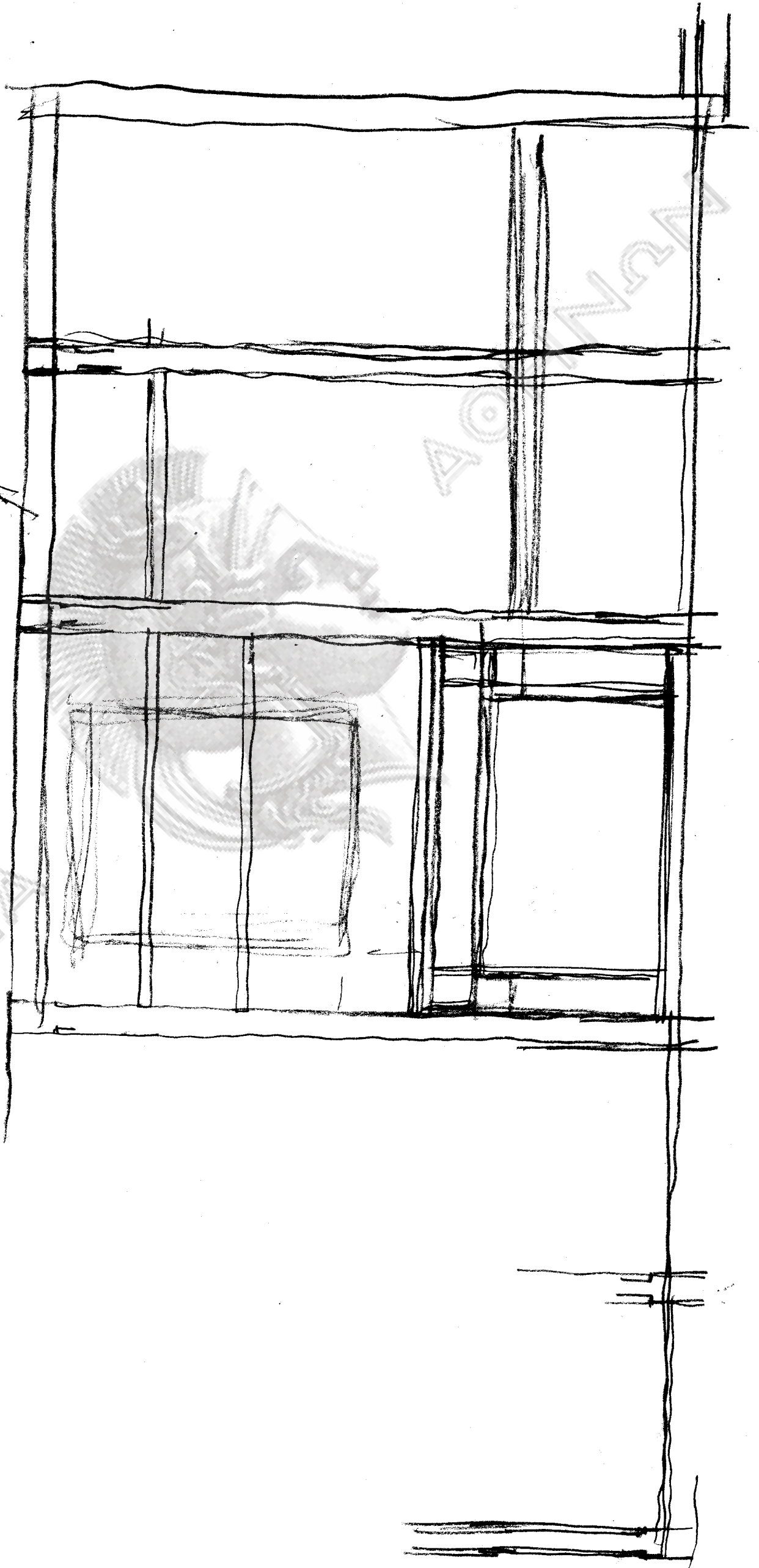
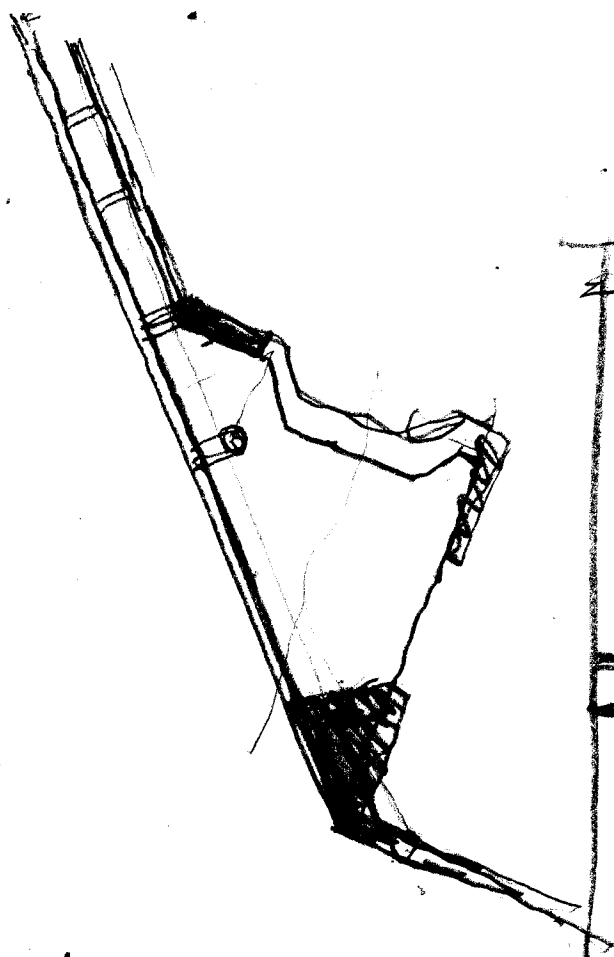

AKAΔΗΜΙΑ

ΑΚΑΔΗΜΙΑ

1 27
1 36
28

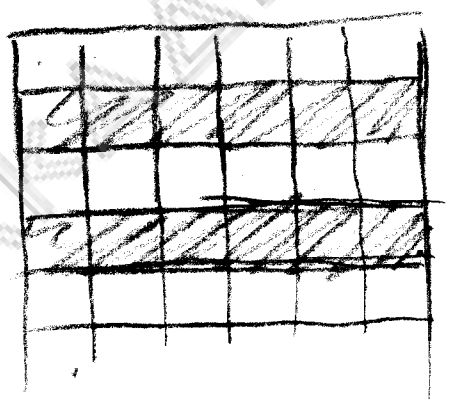
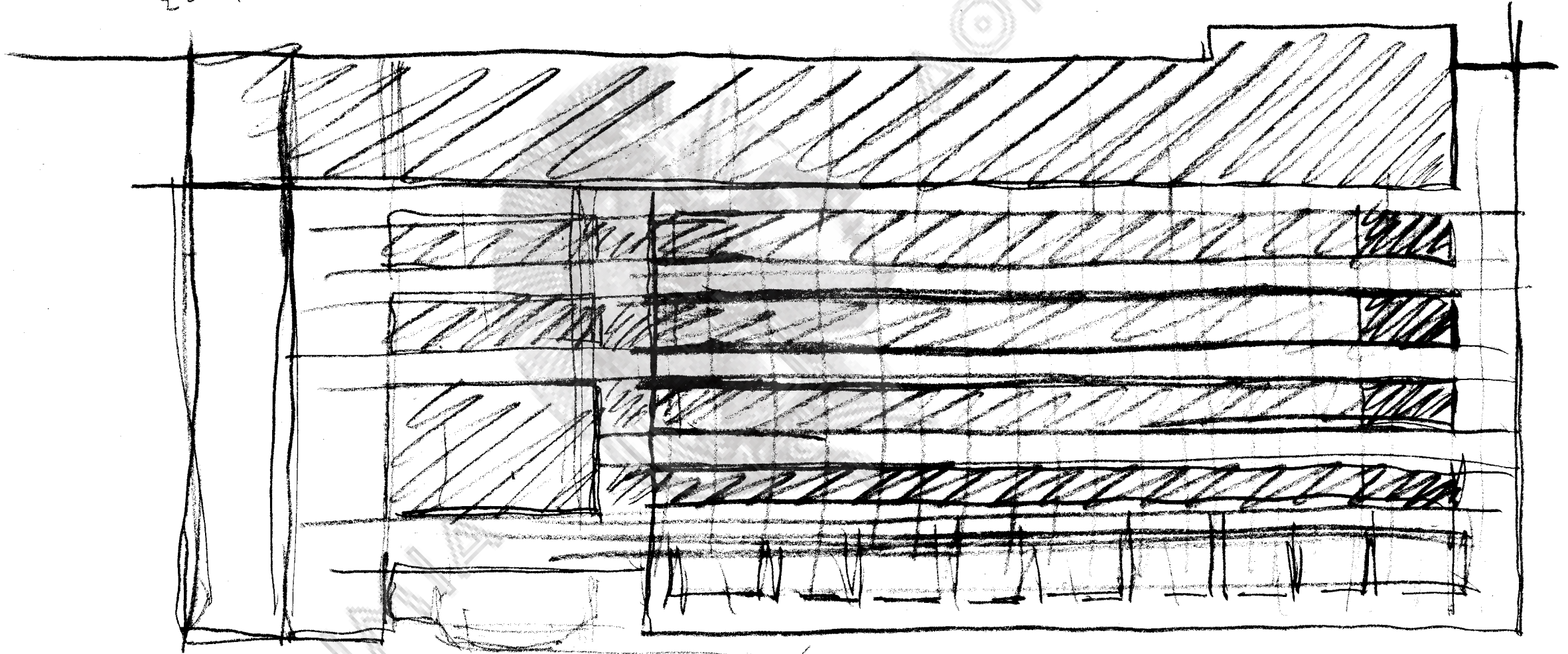

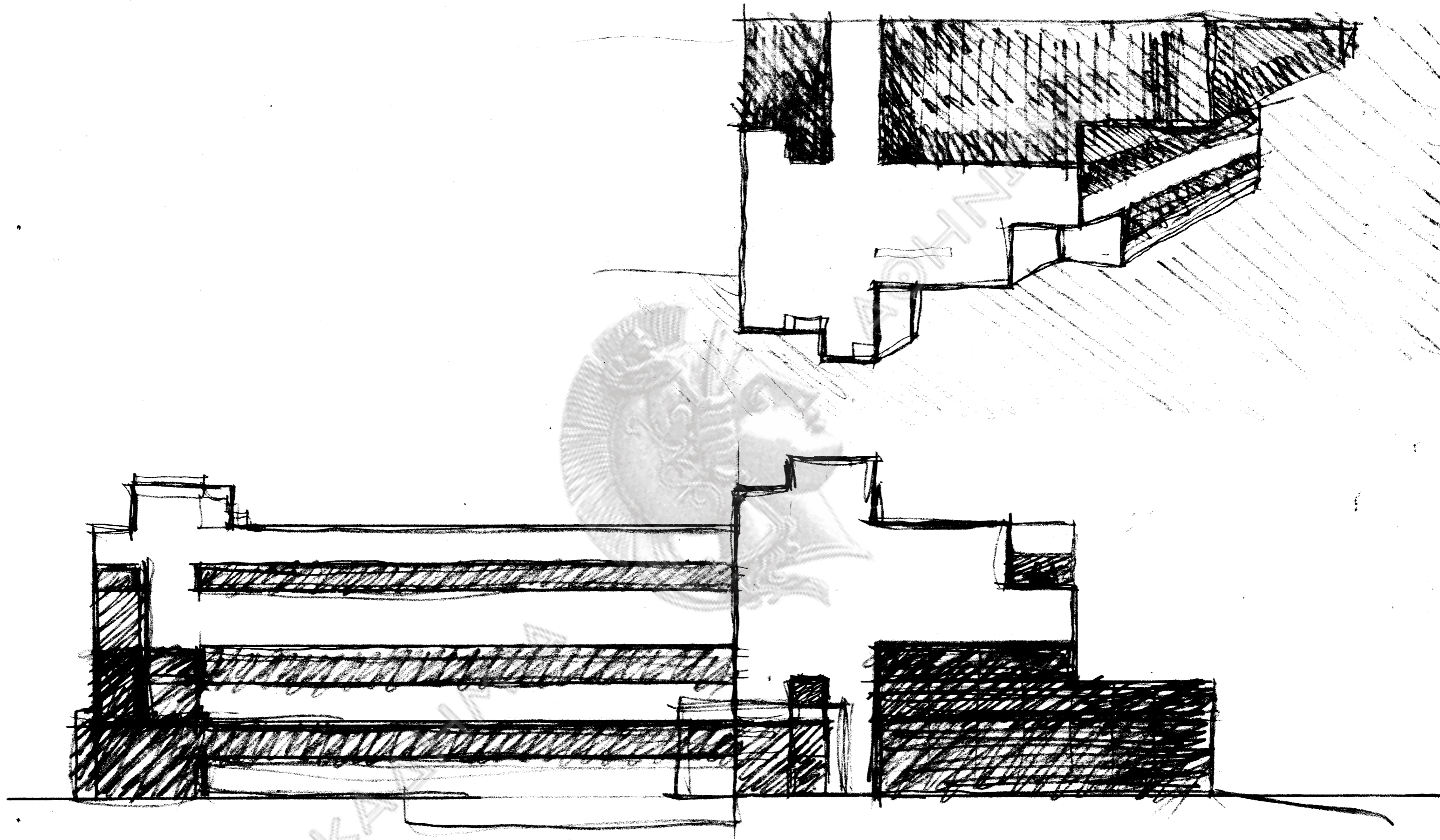

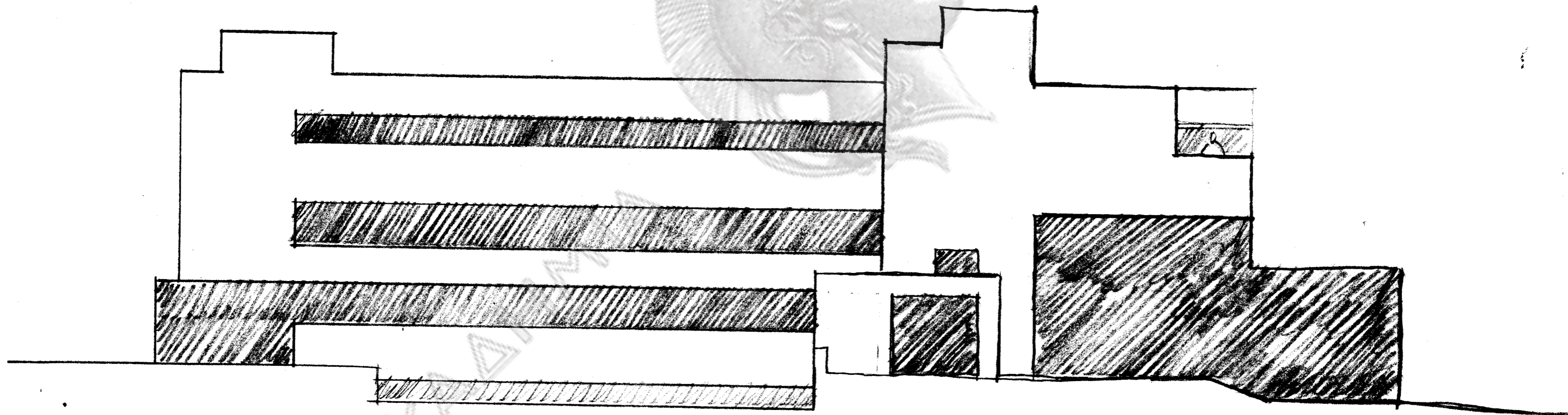

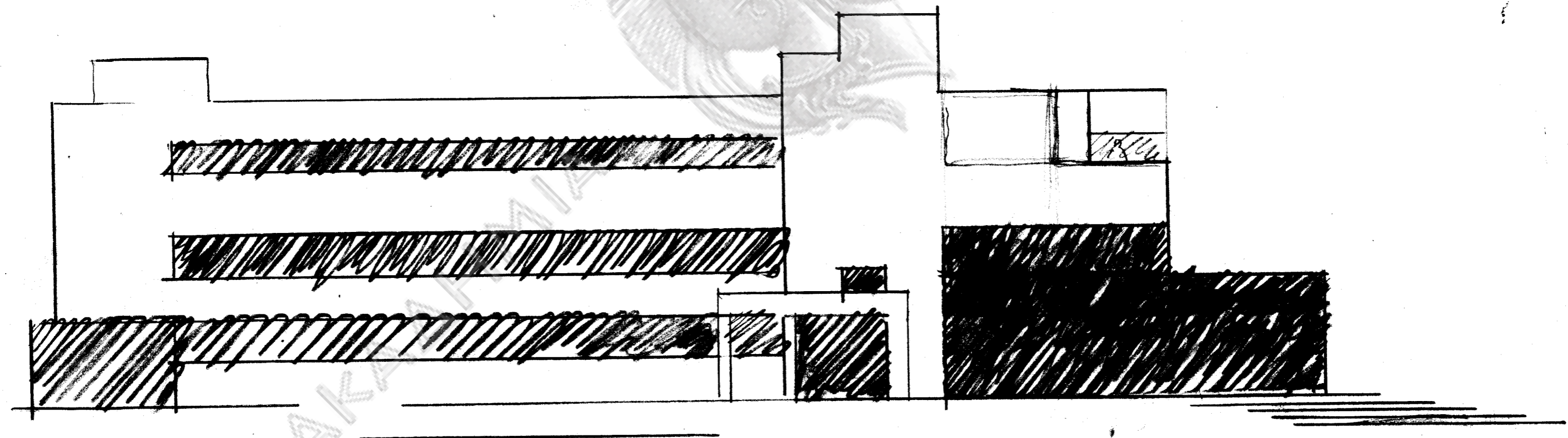
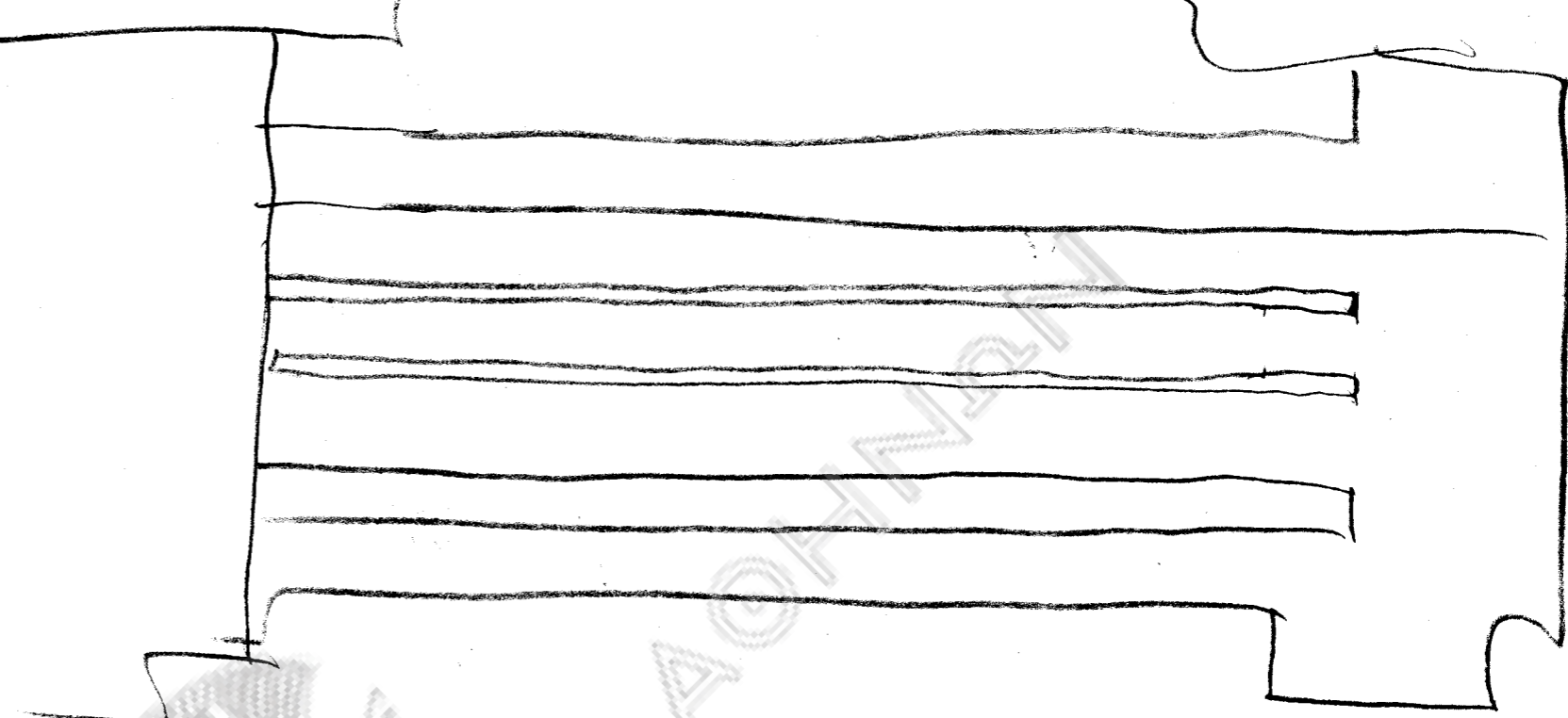

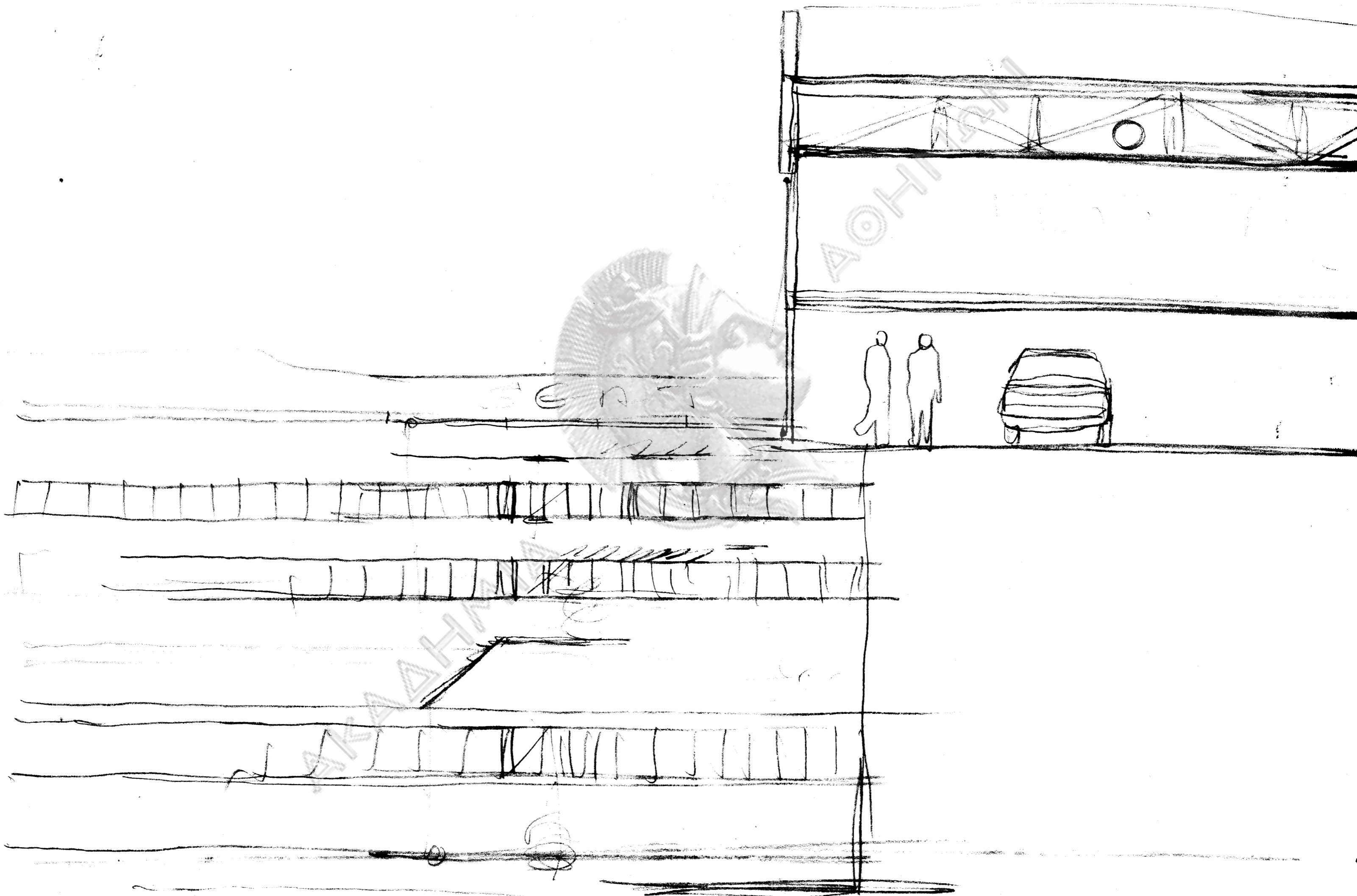

360
520

360

520

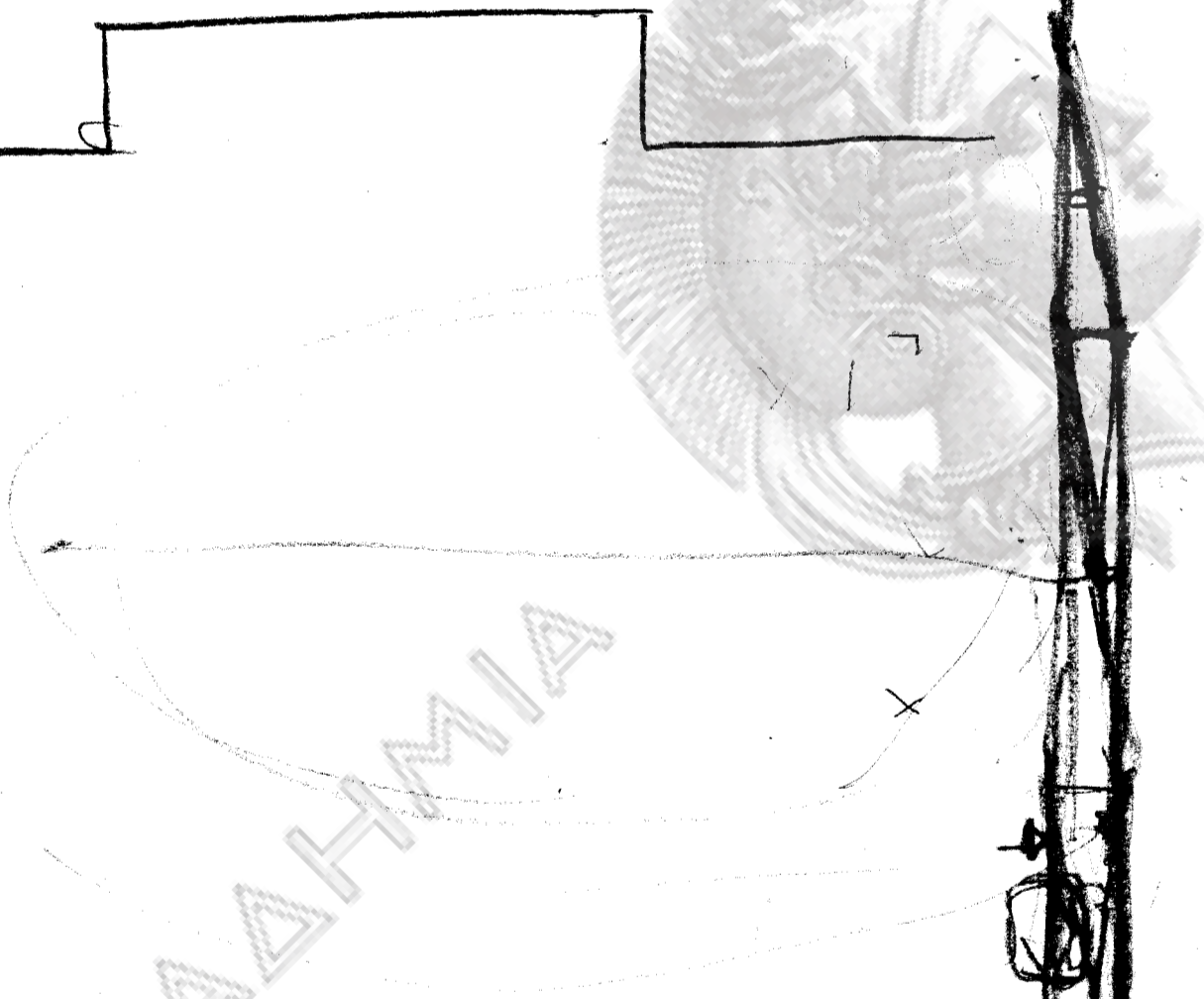
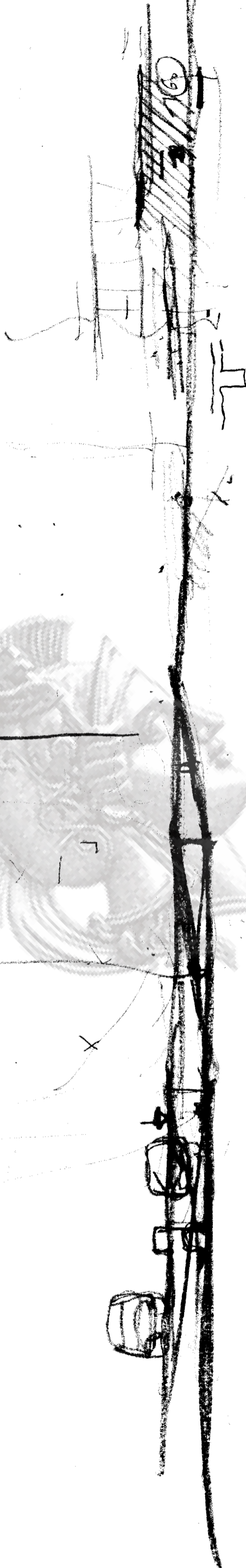
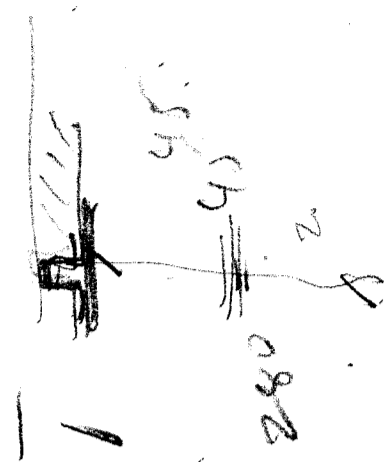

AKAΔΗΜΙΑ

360
520

2

360
520

AKAΔΗΜΙΑ



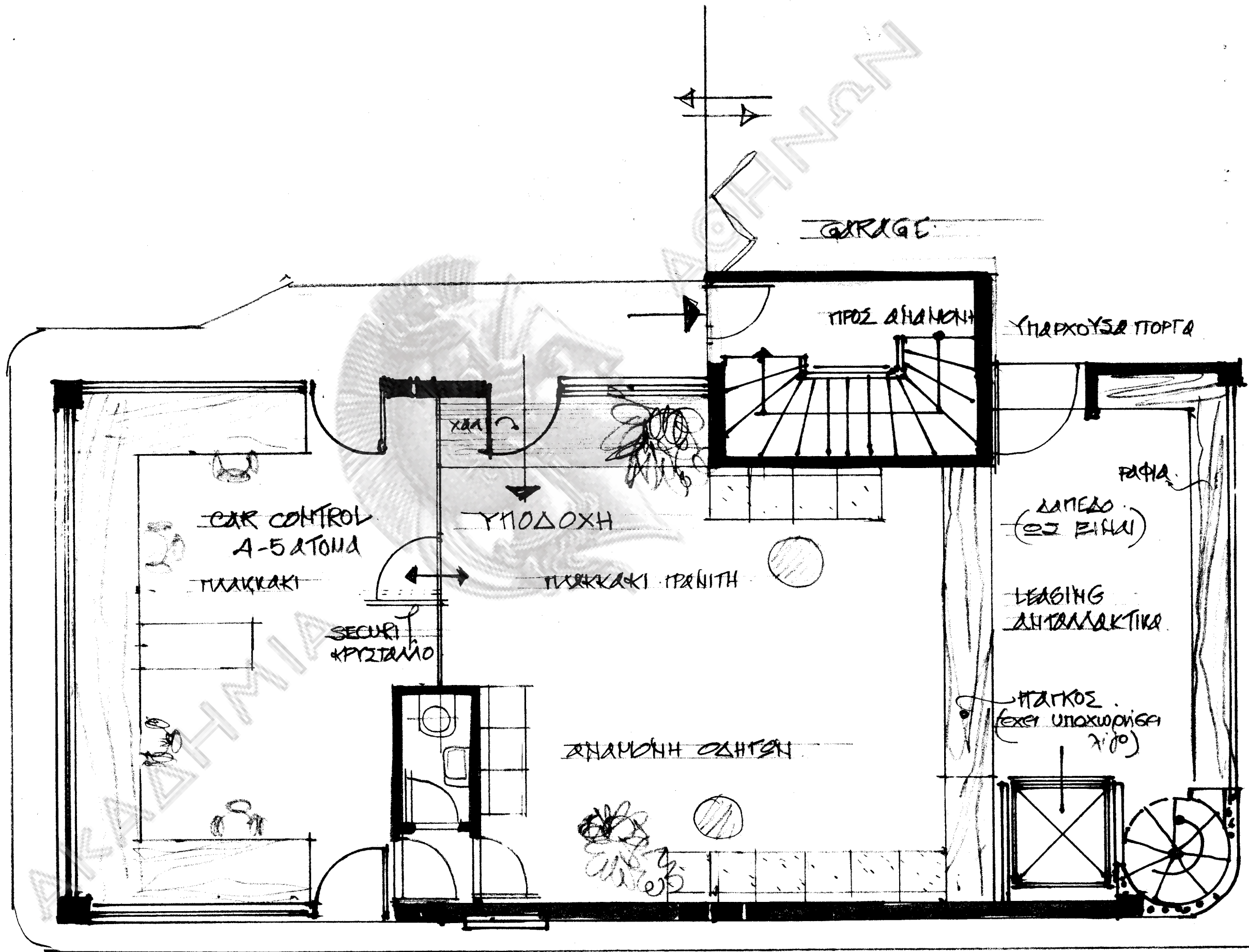

PARKING KATI

GARAGE HERTZ
 ΚΑΤΟΨΗ ΙΣΤΕΙΟΥ ΚΑ: 1150
 ΟΚΤ. 95

GARAGE

NEOS ΕΙΧΟΣ

ΠΟΡΤΑ ΑΠΟ ΤΖΑΚΙ

ΛΕΑ ΤΟΥΡΚΕΤΑ

ΕΠΙΧΕΙΡΗΣΗ ΠΑΚΙΔΙΩΝ ΣΤΗΝ ΣΚΑΛΑ

ΙΡΑΦΕΙΟ

ΧΑΛΙ 3M ΓΙΑ ΣΚΟΠΙΣΜΑ ΠΟΔΙΩΝ

ΟΧΗΤΟΙ (ΠΑΚΙΔΙΑ)

ΑΝΑΦΟΡΗ ΠΕΛΑΤΩΝ (ΚΑΚΕΤΤΑ ΠΑΚΚΡΑΚΙ)

ΙΡΑΦΕΙΟ & ΣΥΡΤΗΡΙΟ (ΚΑΝΕΤΤΑ)

ΚΥΛΙΝΚΕΙΟ

Τα παραθύρα παραμένουν όπως είναι
ΠΡΕΚΙ 1.95 ΠΟΔΙΑ 0.93

ΣΤΑΘΕΡΟ ΤΖ
ΠΡΕΚΙ 2.26
ΠΟΔΙΑ 0.93

ΣΤΑΘΟΣ, PARKING ΚΑΙ Π.

GARAGE HERTZ

ΠΑΤΡΙ-ΚΑΤΟΥΗ ΜΕΣΟΡΟΦΟΥ
ΚΑΙ ΠΑΡ 1150 ΝΟΕΜΒΡΙΟΣ 1995

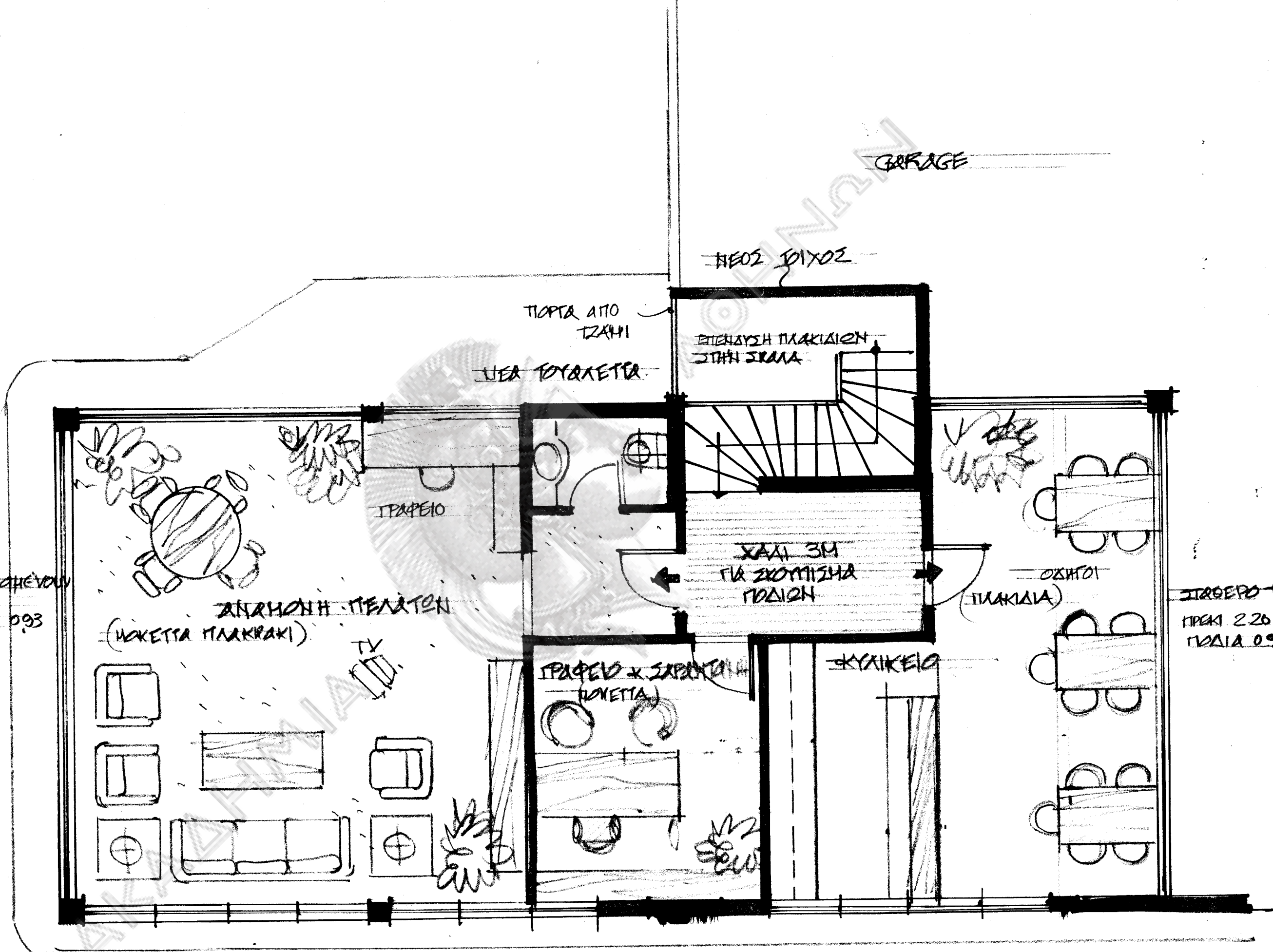

GARAGE

Ηέα τουαλέτα
(ΠΡΟ ΜΕΓΑΛΗ)

ΜΑΡΚΑΚΙ

Παράθυρα
παραμένουν
ως είναι

ΠΡΕΚΙ 1.95
ΠΟΛΙΑ 0.93

ΣΠΟΜΟΣ
PARKING ΚΑΠ.

ΑΝΑΜΟΝΗ ΠΕΛΑΤΩΝ
(ΠΟΚΕΤΑ)

ΕΥΑΙΩ
ΣΤΑΘΙΑΣ

ΧΑΛΙ ΚΑΤΑΜΜΗΛΟ
ΠΡΟ ΣΚΟΤΙΣΜΗ
ΠΟΛΙΤΩΝ

ΓΡΑΦΕΙΟ
Κ ΣΤΑΘΕΡΟ

ΠΡΕΚΙ 2.2
ΠΟΛΙΑ 0.9

ΑΝΑΚΥΚΤΙΚΑ

ΓΡΑΦΕΙΟ, ΑΠΟΣΤΗΛΗ
ΑΝΑΜΟΝΗ
ΟΔΗΓΩΝ

ΠΑΛΗΟ

GARAGE HERI 2

ΠΑΤΑΡΙ - ΚΑΤΟΨΗ ΜΕΣΟΡΡΟΦΟΥ

ΨΑ: 1" 50. ΟΚΤ. 95

ΤΟΙΧΟΣ ΠΙΣΤΕ ΑΠΟ ΤΟ ΒΔΑΜΙ
(ΒΙΒΛΙΟΘΗΚΗ)

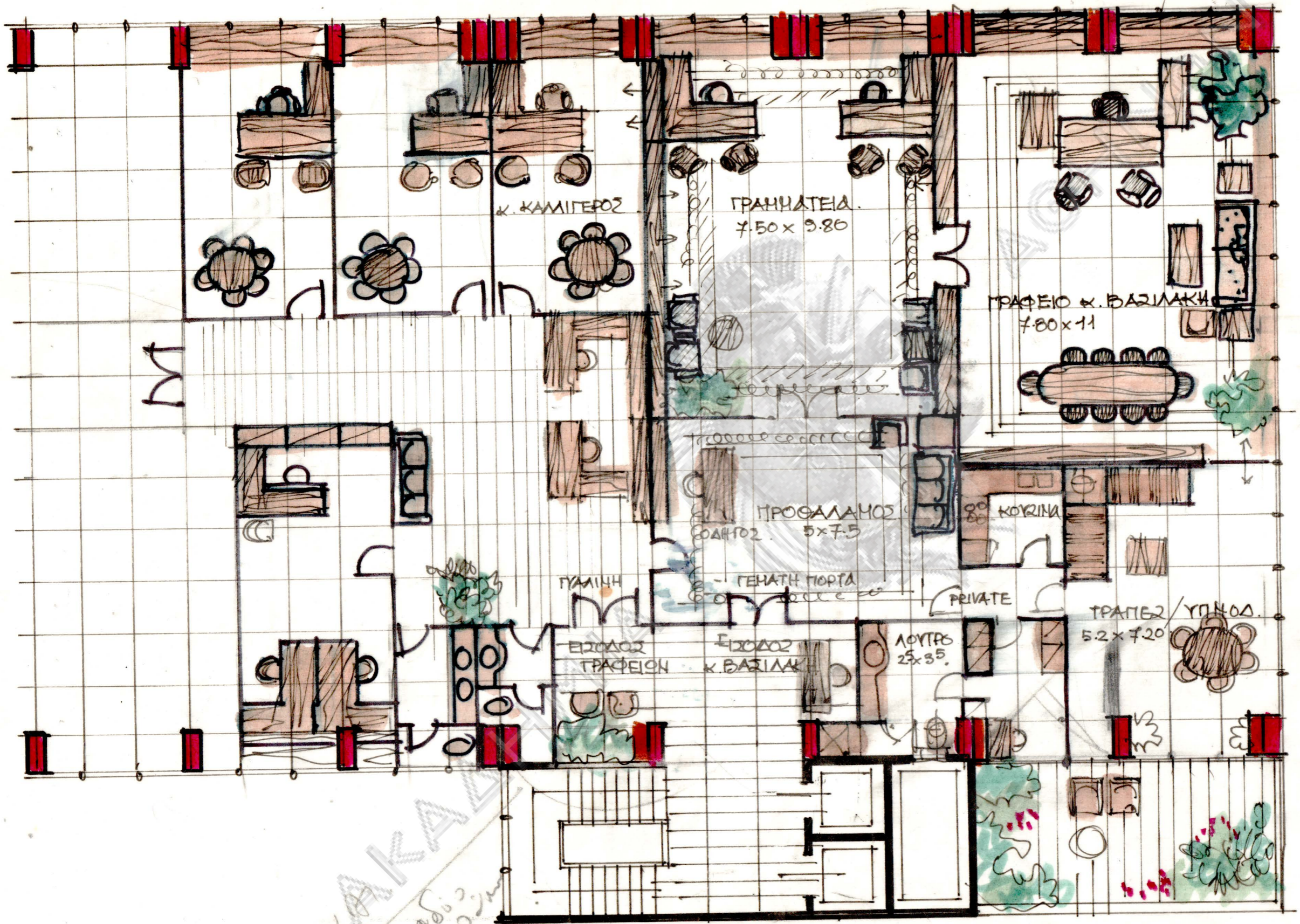

M

← *εισοδος*

ΝΑΚΑ
27/11/2013
ΚΑΝΟΝΙΣΜΟΣ

1

ΔΙΑΜΟΡΦΩΣΙΣ ΓΡΑΦΕΙΩΝ
ΔΙΟΙΚΗΣΗΣ ΟΜΙΛΟΥ ΒΑΣΙΛΑΚΗ.

GARAGE

NEOS ΠΟΡΤΟΣ

ΠΟΡΤΑ ΑΠΟ ΤΖΑΚΙ

ΝΕΑ ΤΟΥΑΛΕΤΑ

ΕΠΕΞΕΡΓΑΣΙΑ ΠΛΑΚΙΔΙΩΝ
ΣΤΗΝ ΣΚΑΛΑ

ΓΡΑΦΕΙΟ

ΧΑΛΙ 3M
ΓΙΑ ΣΚΟΠΙΣΜΑ
ΠΟΔΙΩΝ

ΟΧΗΤΟΙ
(ΠΛΑΚΙΔΙΑ)

ΣΤΑΘΕΡΟΣ ΤΖΑΚΙ
ΠΡΕΚΙ 226
ΠΛΑΔΙΑ 093

Τα παραθύρα παραμένουν
όπως είναι
ΠΡΕΚΙ 195 ΠΛΑΔΙΑ 093

ΑΝΑΜΟΝΗ ΠΕΛΑΤΩΝ
(ΜΟΚΕΤΑ ΠΑΚΚΡΑΚΙ)

ΓΡΑΦΕΙΟ & ΣΑΒΑΝΤΑ
(ΜΟΚΕΤΑ)

ΚΥΑΙΚΕΙΟ

ΚΟΥΒΕΣ, PARKING κλπ.

GARAGE HERTZ

ΠΙΣΤΑΤΙ-ΚΑΤΟΨΗ ΜΕΣΟΡΟΦΟΥ
#ΧΙΦΑΣ 1/50 ΝΟΕΜΒΡΙΟΣ 1995

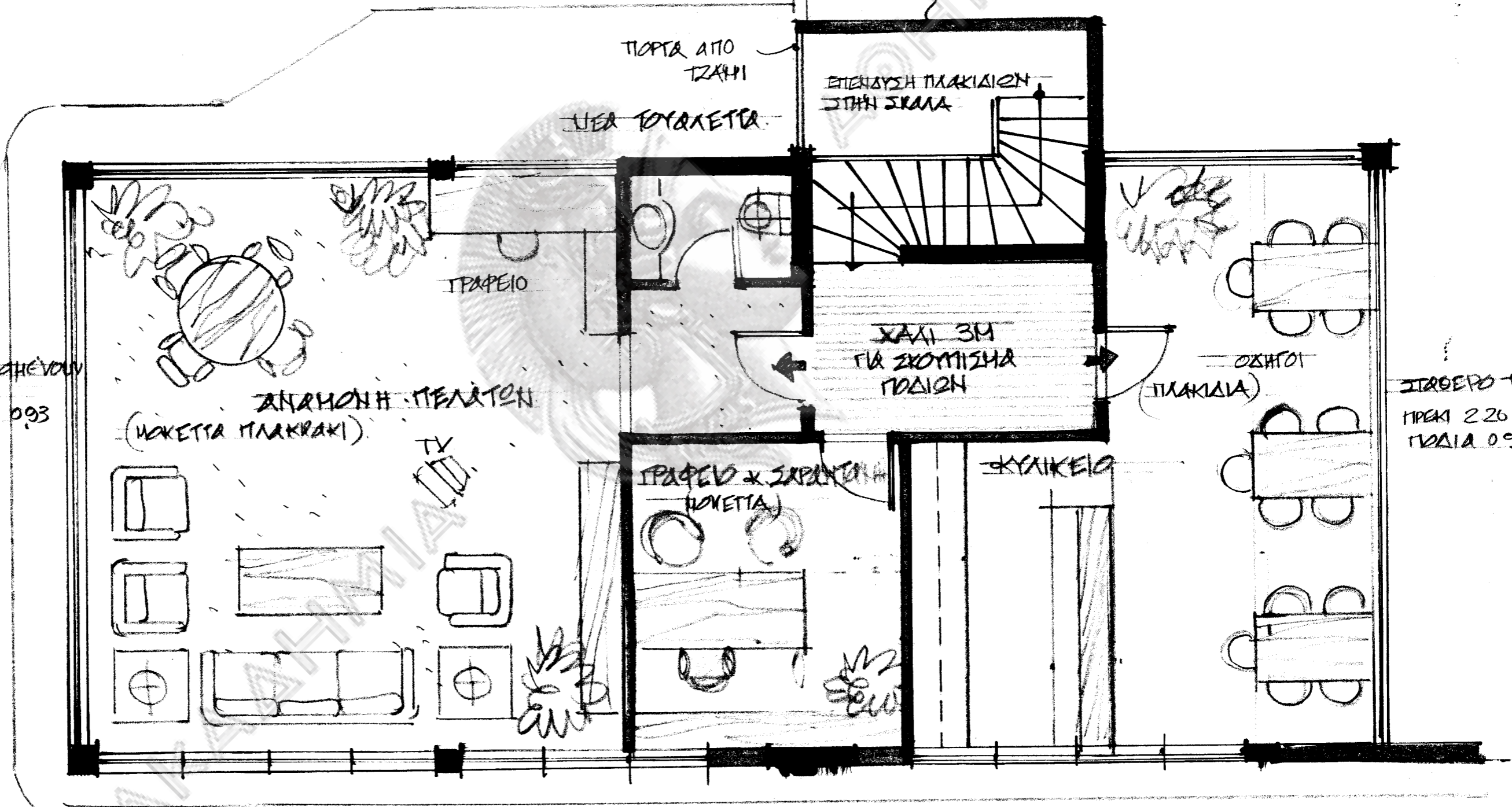

PARKING KATI

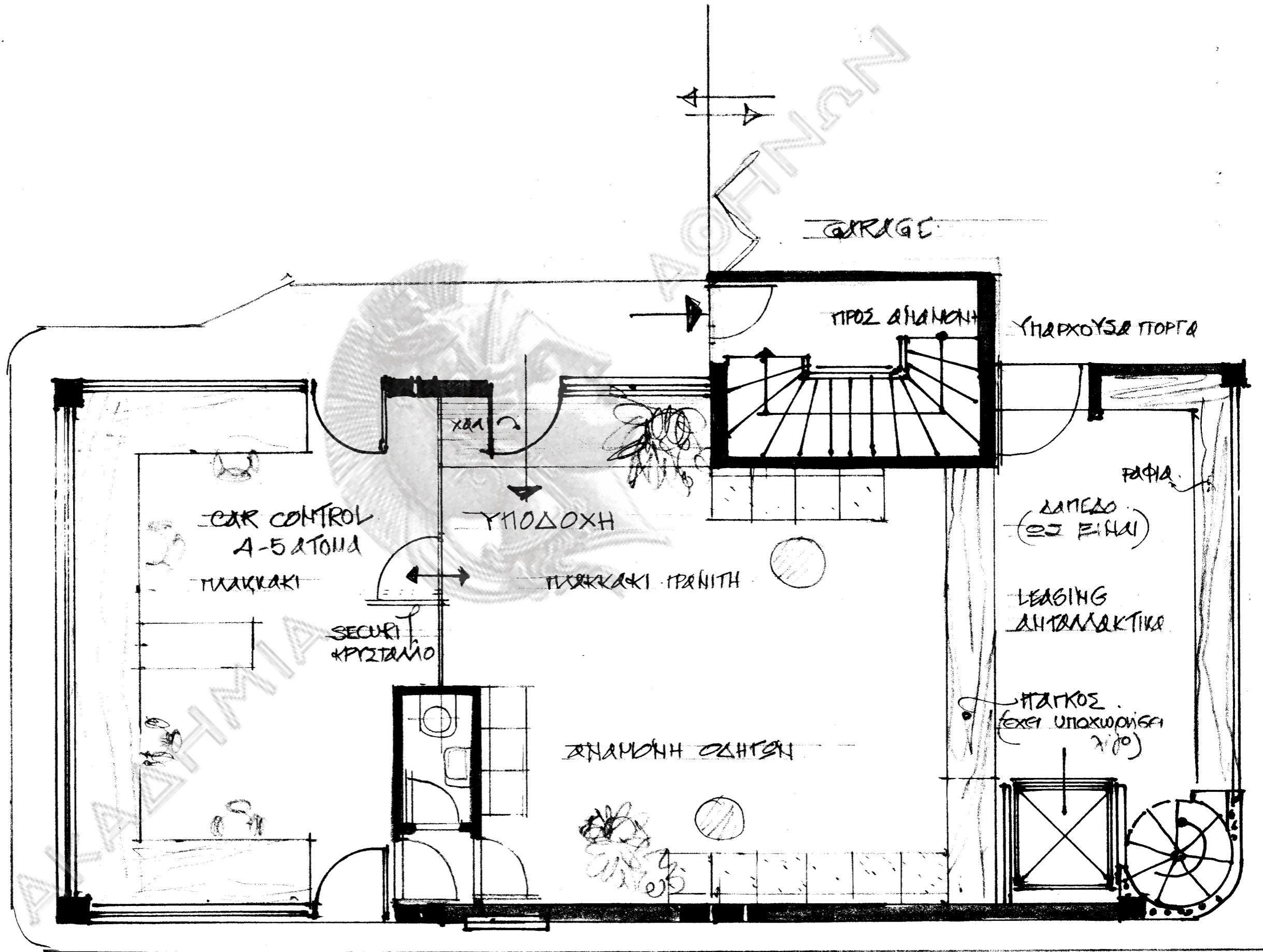

GARAGE HERTZ
 ΚΑΤΟΨΗ ΙΣΤΕΙΟΥ ΚΛ: 1/50
 ΟΚΤ. 95

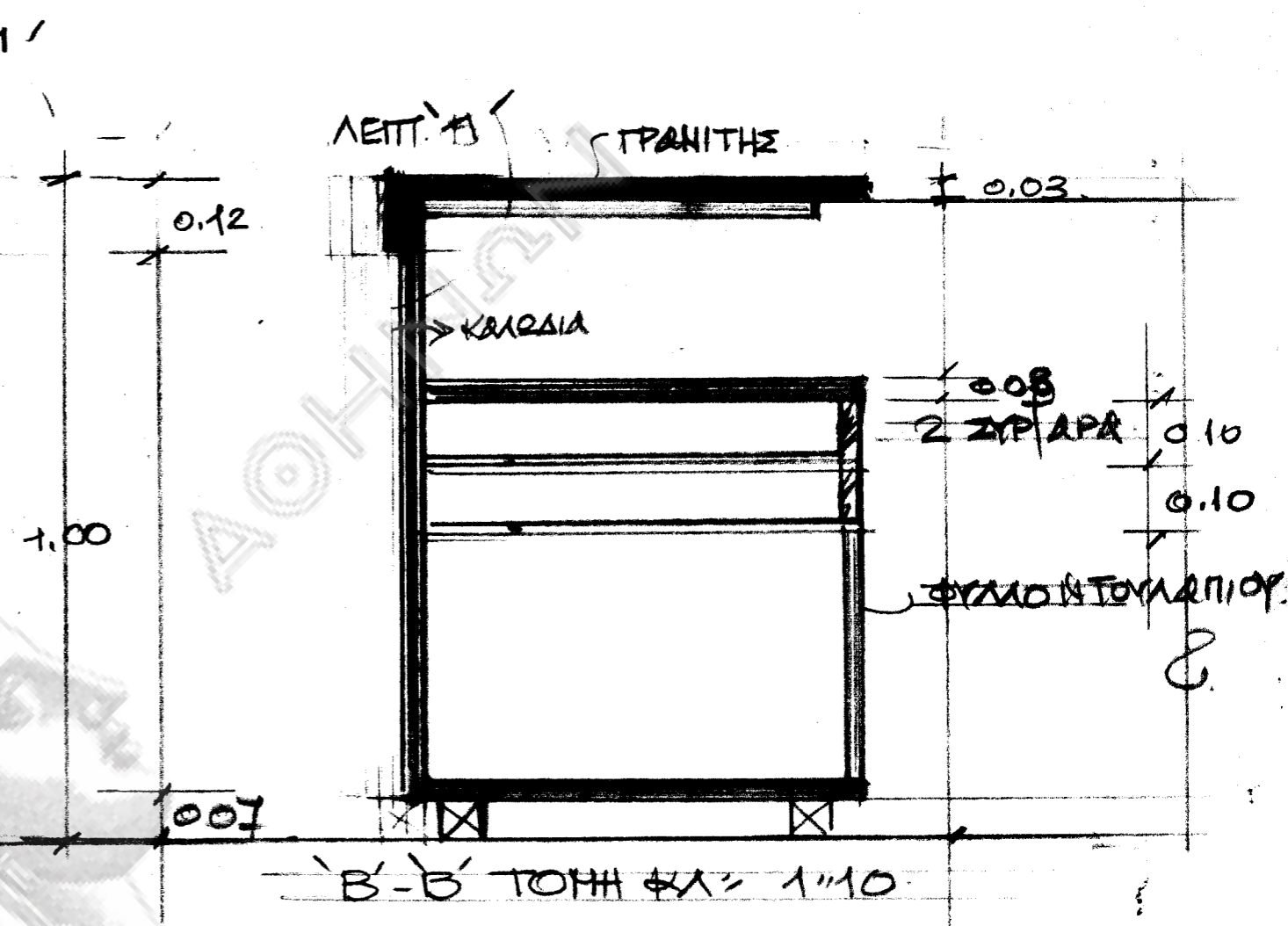
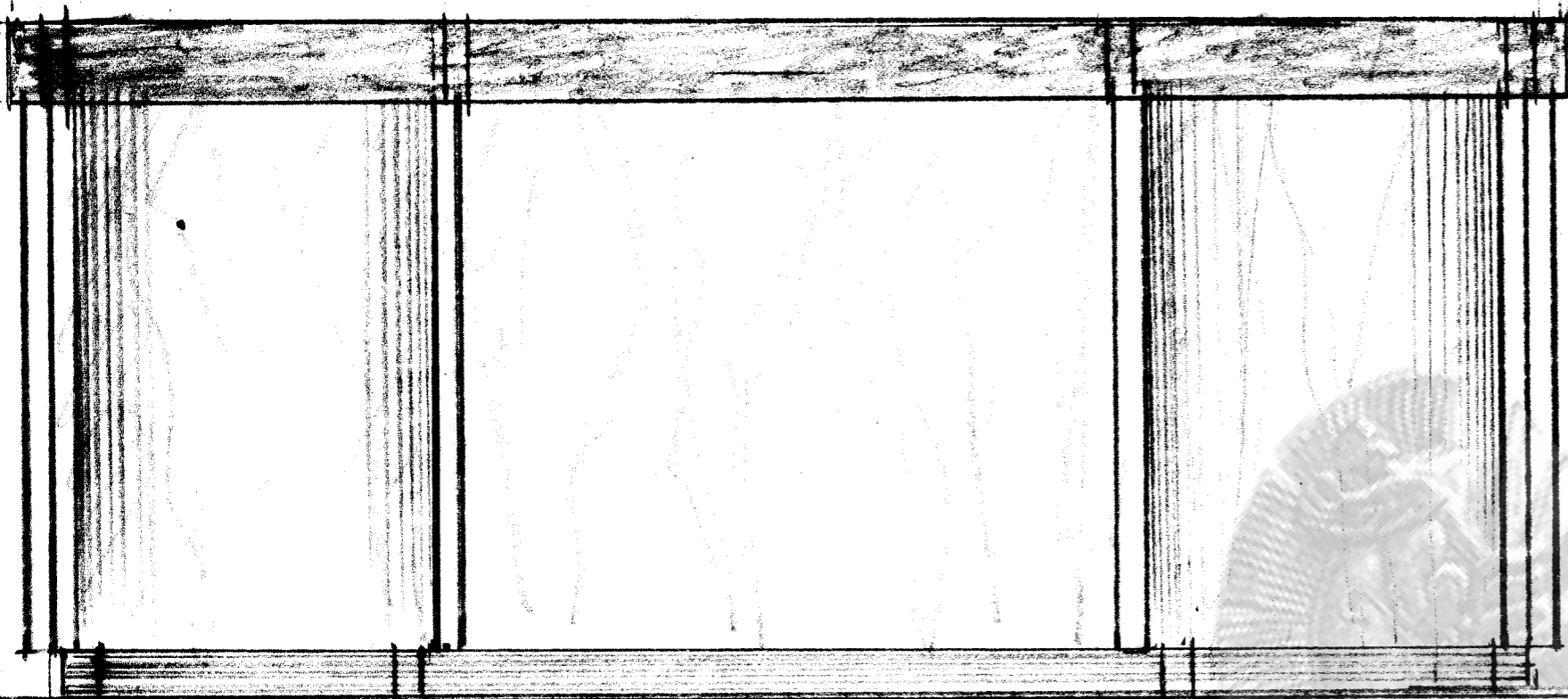

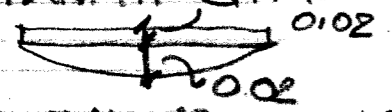
ΓΡΑΝΙΤΗΣ: ΛΕΠΤΟΜΕΡΕΙΑ
 Η ΚΑΜΠΥΛΗ ΤΟΥ ΓΡΑΝΙΤΗ ΕΙΝΑΙ
 ΜΟΝΟ 0.02 Ε. 
 ΕΤΣΙ ΑΠΟ ΠΛΑΚΑ ΠΑΧΟΥΣ 3 Η 4 ΕΚ.
 ΗΘΑΡΕΙ ΝΑ ΣΧΗΜΑΤΙΣΤΕΙ ΤΟ
 ΚΟΥΤΕΛΟ

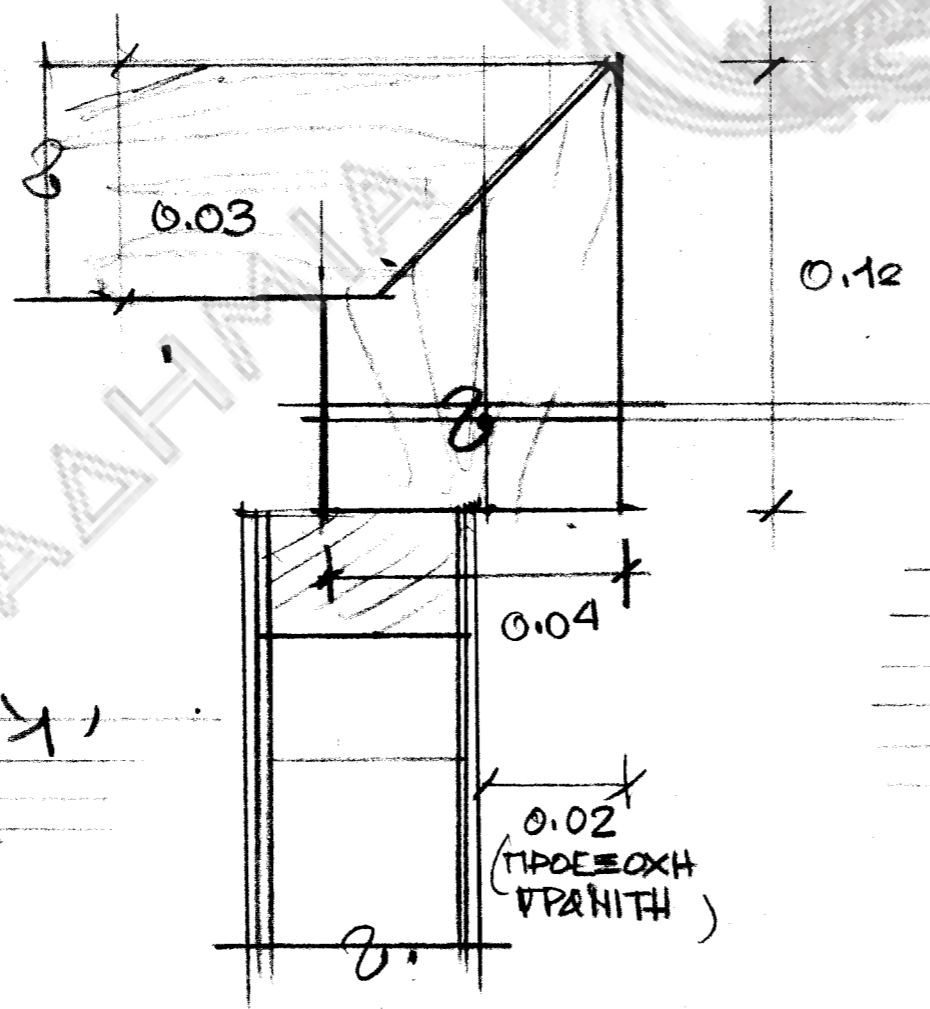

ΛΕΠΤΟΜΕΡΕΙΑ 1/1
 ΚΑΙΝΑΕ 1/1

ΤΕΧΝΟΛΟΓΙΑ - 2^{ος} ΟΡΟΦΟΣ.
 ΒΛΗΠΛΟ ΕΙΣΟΔΟΥ ΚΑΙΝΑΕ 1/10 1/10
 Αρχιτέκτων: Νίκος Βαλσαμίκης 7^{ος} Όμιλος 96

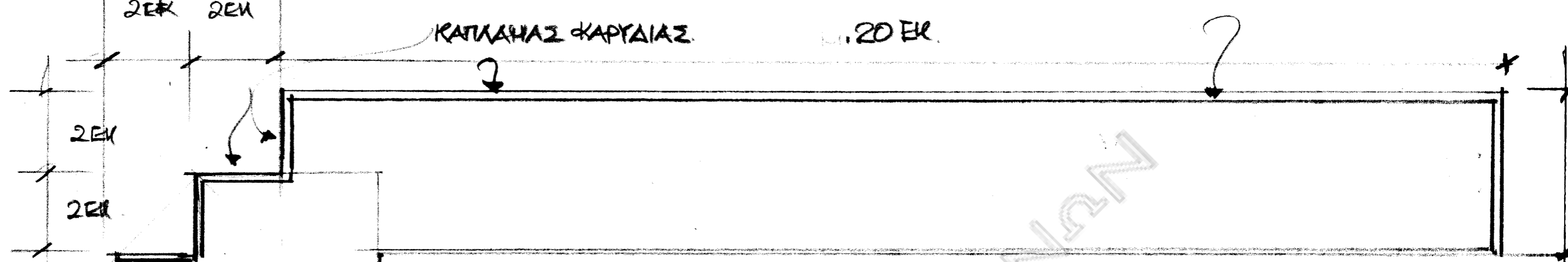

ΛΕΙΤΟΜΕΡΕΙΑ 1/1

ΚΕΙΤΟΜΕΡΕΙΑ 'Α'

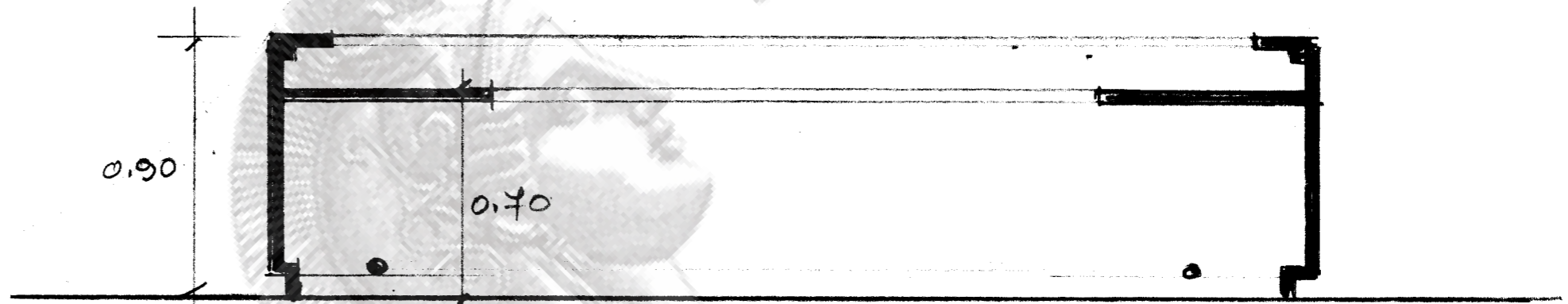

ΤΟΠΗ ΚΑΙΜΑΞ 1/20

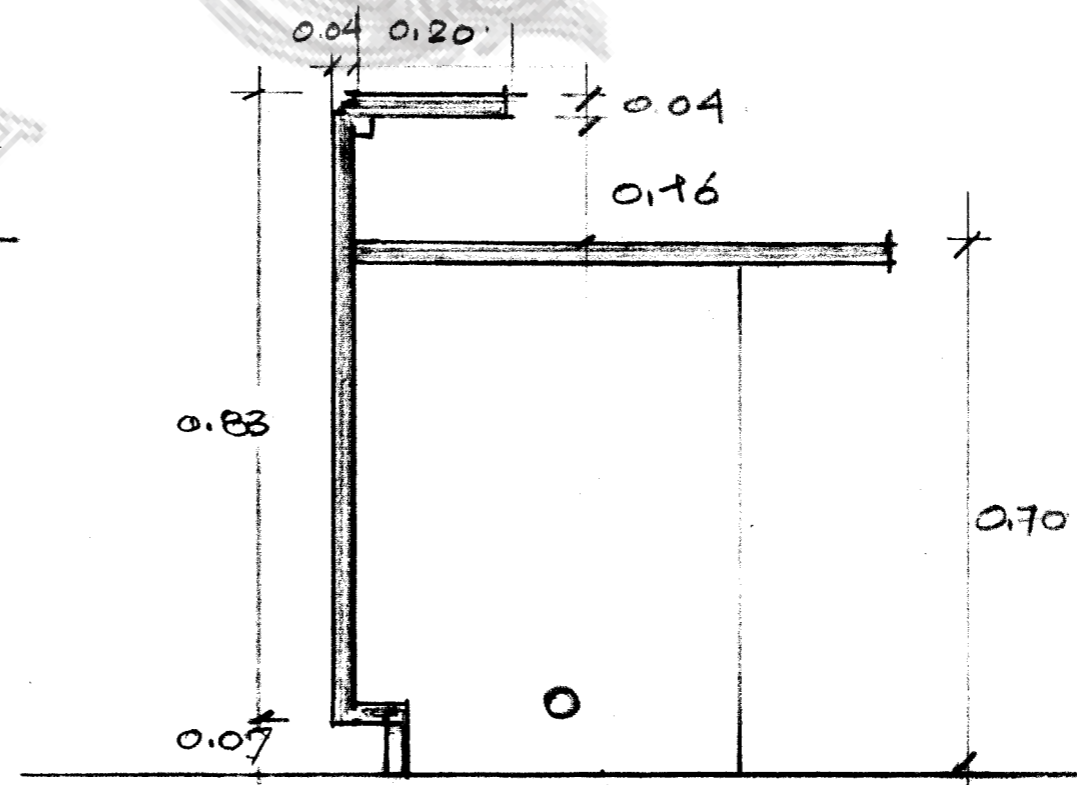

ΤΟΠΗ ΚΑ: 1/10

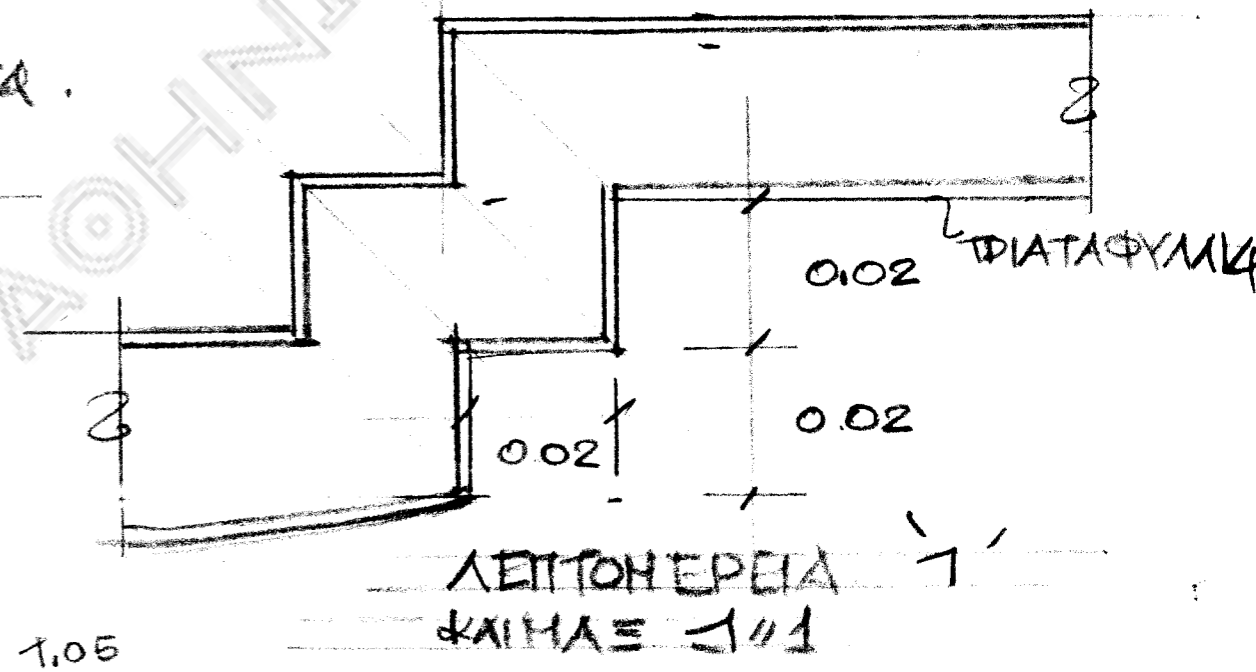
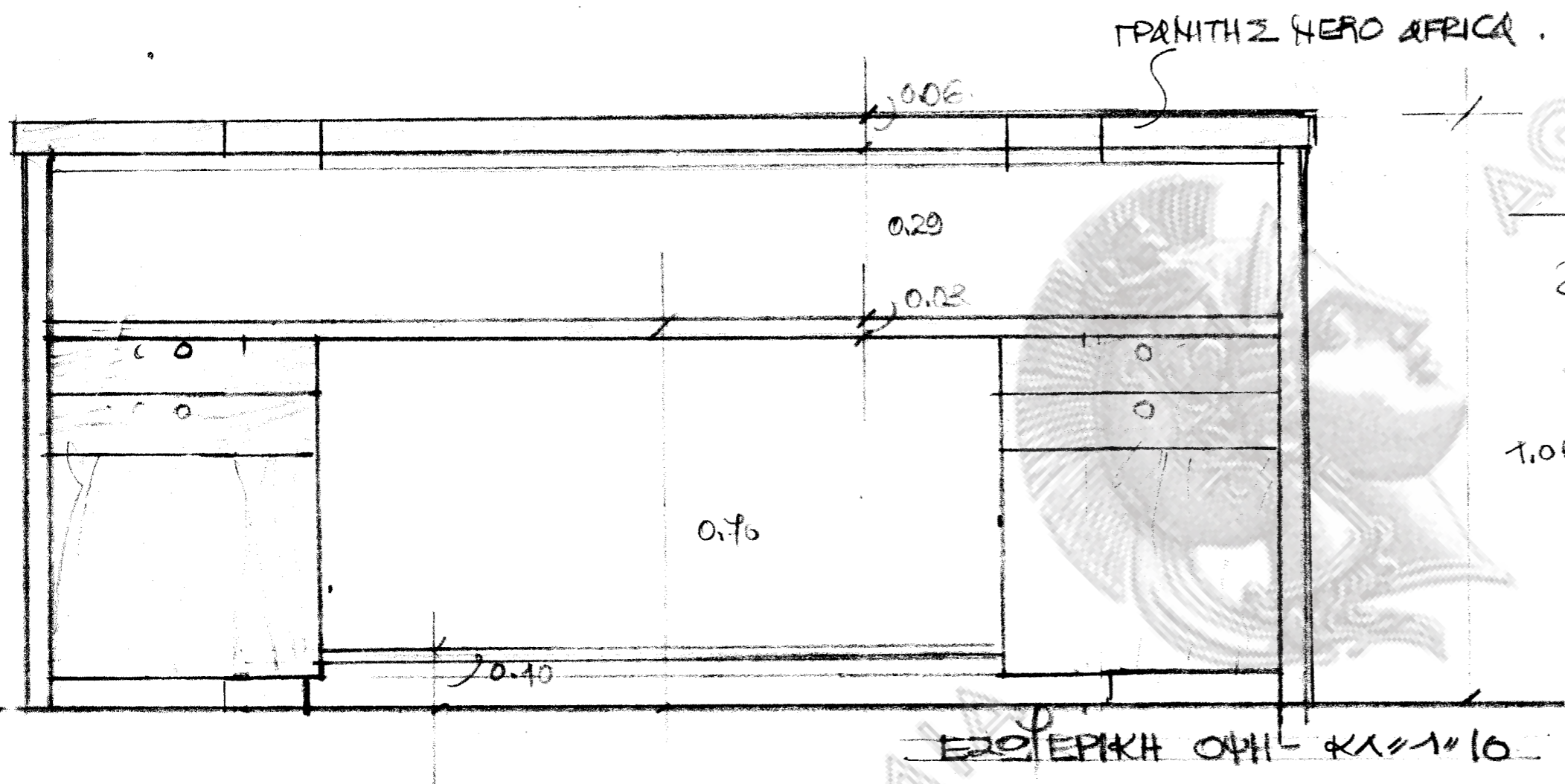

ΤΕΧΝΟΛΟΓΙΑ - 2^{ος} ΟΡΟΦΟΣ.
 ΕΠΙΠΛΟ ΕΙΣΟΔΟΥ ΚΛΙΜΑΞ 1/16
 Αρχιτεκτων: Νίκος Βαλαατζακης

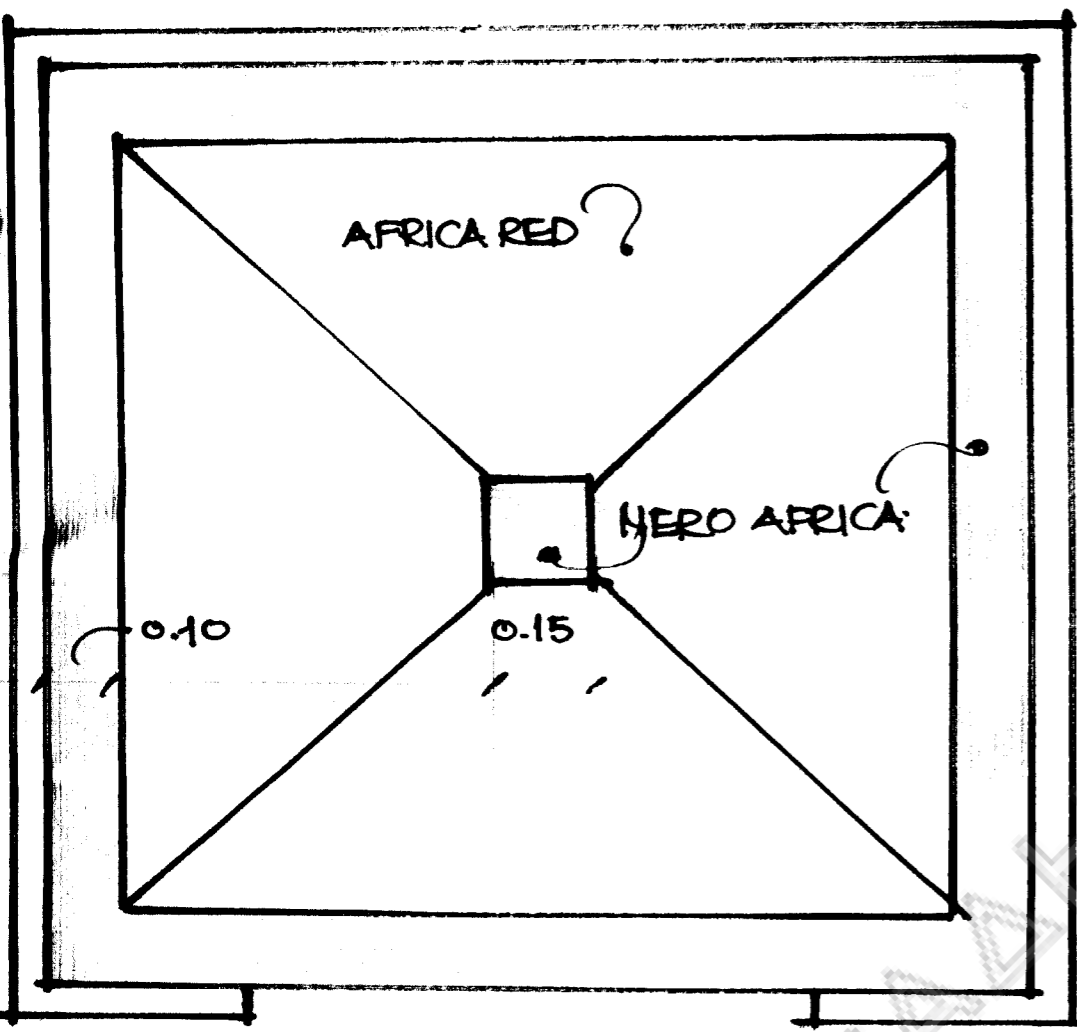

ΚΑΤΟΥΡΗ.

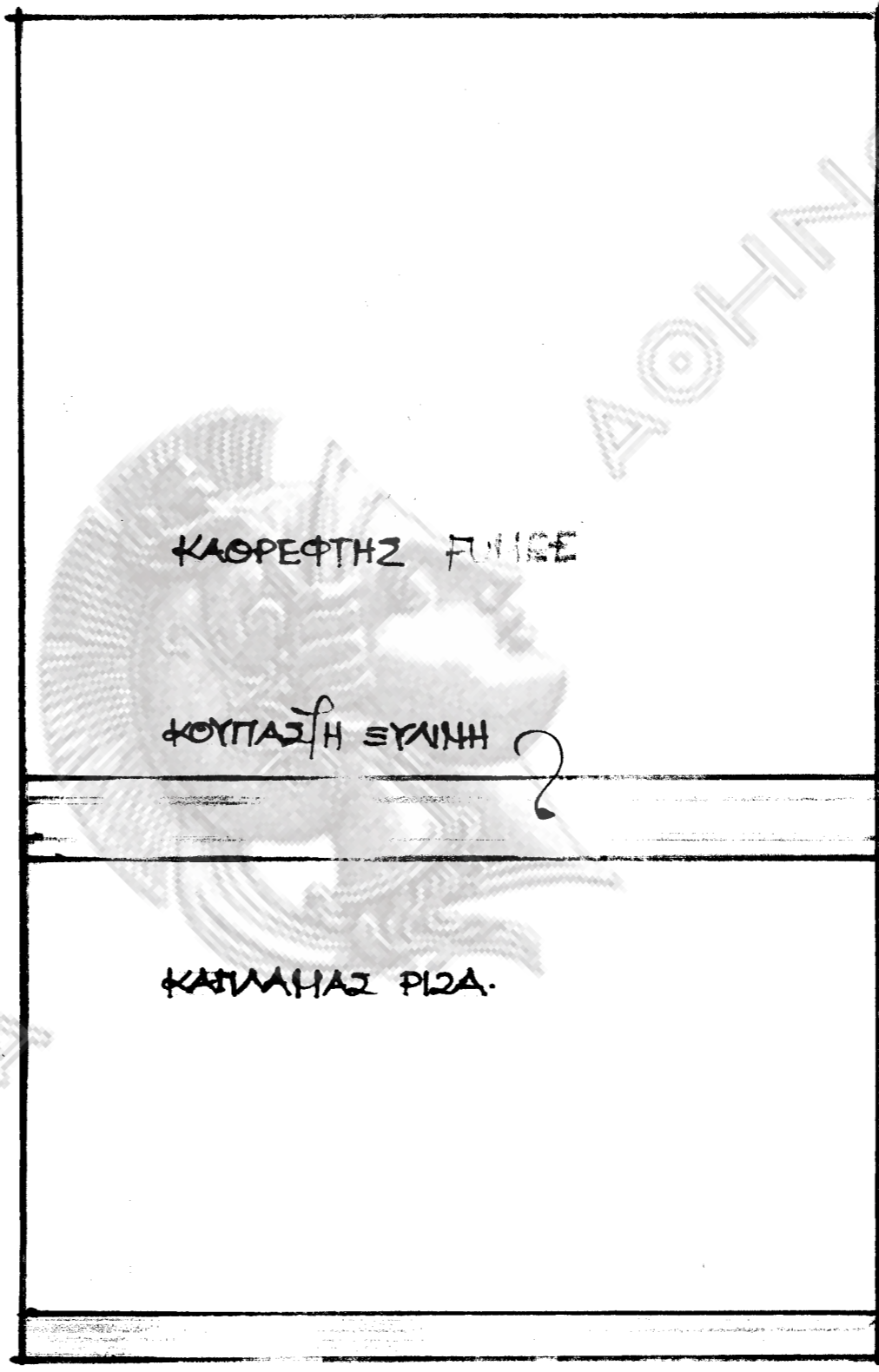

ΟΨΗ ΑΠΕΝΑΝΤΙ ΑΠΟ ΤΗΝ ΠΟΡΤΑ.

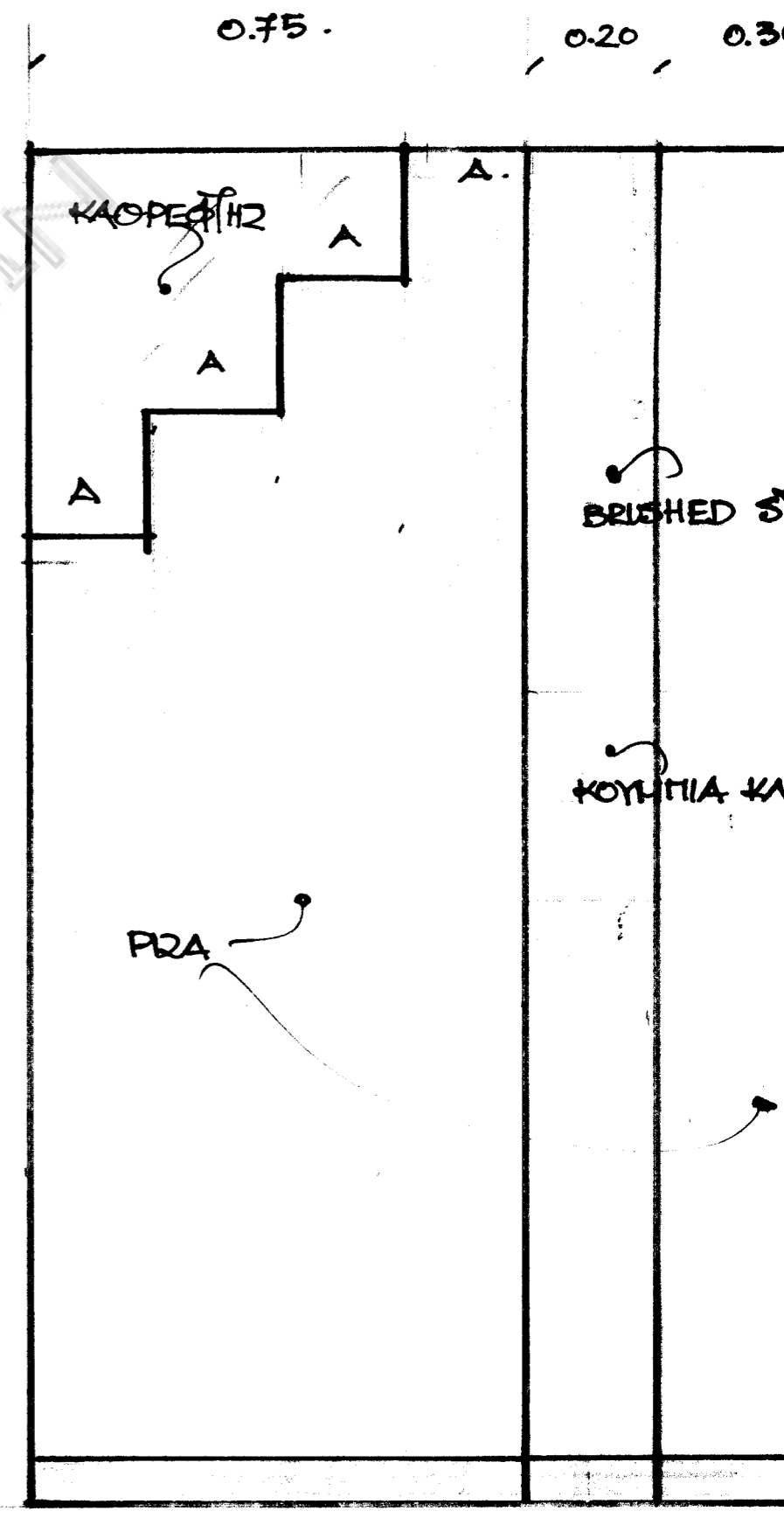

ΠΛΑΓΙΑ ΟΨΗ.

ΤΕΧΝΟΚΑΡ ΑΒΕΕ ΕΚΘΕΣΗ ΑΥΤΟΚ
 ΛΕΠΤΟΜΕΡΕΙΑ ΚΑΜΠΙΝΑΣ ΑΣCΕΝΣCΕΥΡ Κ
 ΑΡΧΙΤΕΚΤΟΥ ΝΙΚΟΣ ΒΑΛΒΟΥCΚΗΣ - ΔΕΚ. 19

ΔΙΑΤΟΜΗ Γ-Γ

καπλαμας απο τριανταφυλλια?

κρυσταλλο 6 η 10χι.?

ΔΙΑΤΟΜΗ ΑΠΟ Γ-Γ

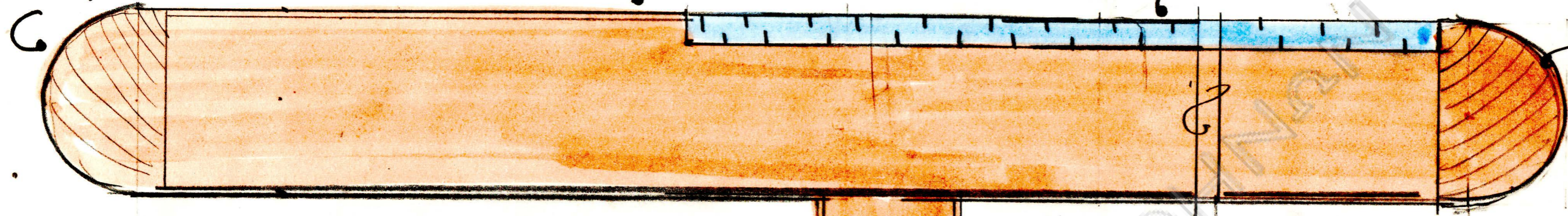

καπλαμας απο τριανταφυλλια

0.15

δ

δ

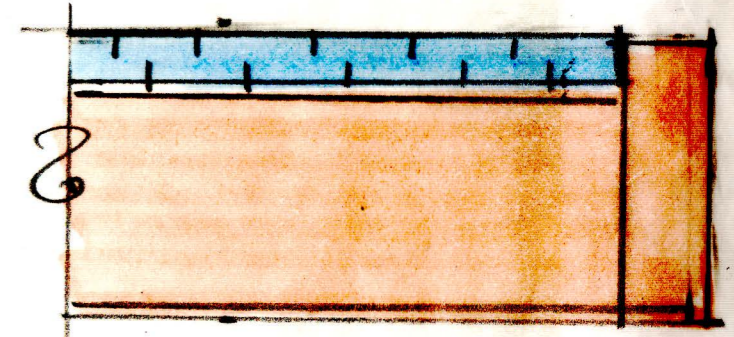

ΤΟΜΗ Γ-Γ ΚΑΙ ΤΑ

0.07

ΕΠΕΝΔΥΣΙΣ ΑΠΟ ΜΑΥΡΗ
FORMYCA

0.05

ΤΟΜΗ Δ-Δ ΚΛΙΜΑΞ 1/1

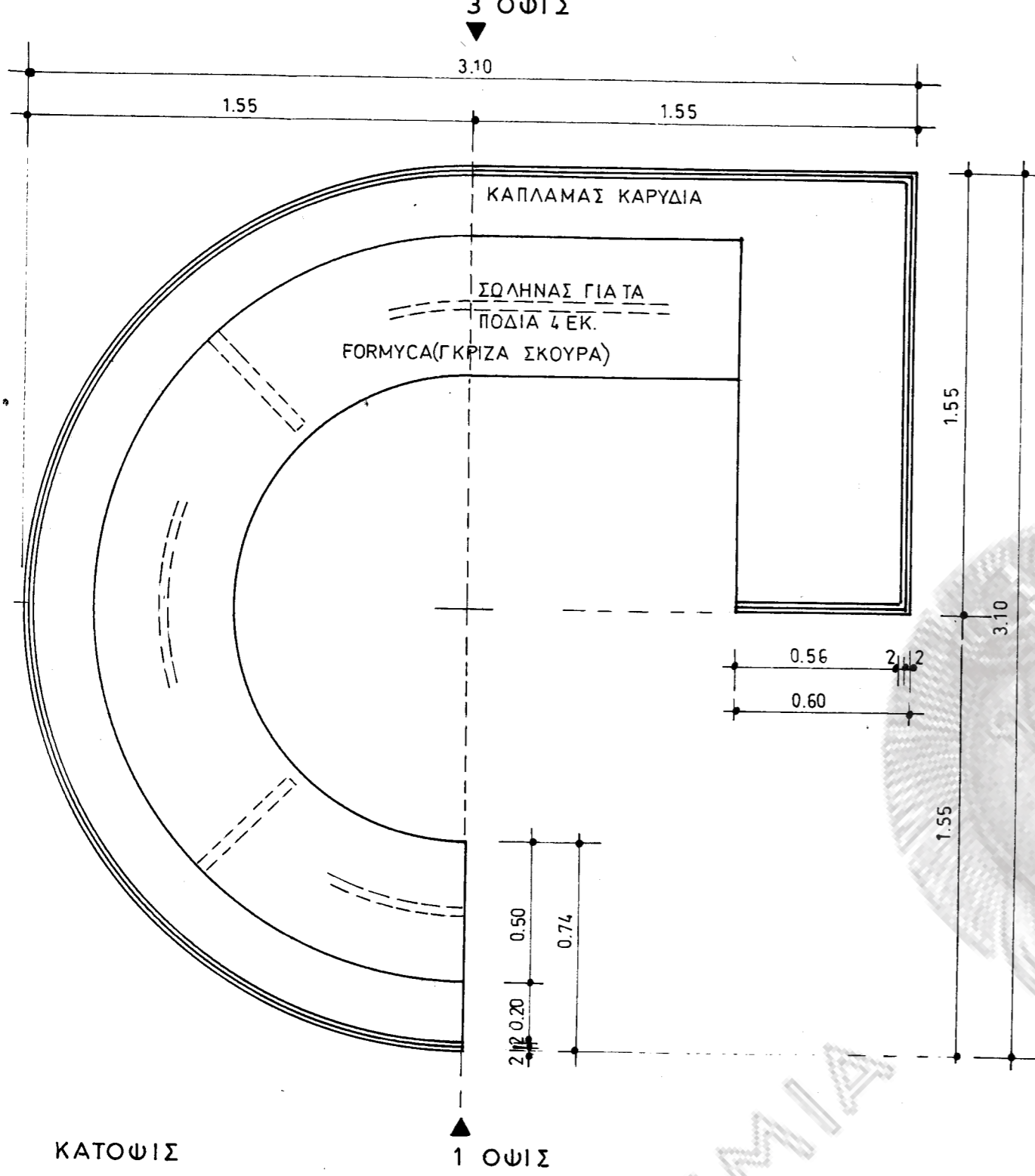

ΕΥΛΙΝΕΣ ΕΠΙΘΑΝΕΙΕΣ: ΚΑΡΥΔΙΑ ΧΡΩΜΑΤΙΣΜΕΝΗ ΠΡΟΣ ΤΟ ΚΟΚΚΙΝΟ ΚΑΙ ΛΑΚΚΑ ΜΑΡΚΑΣ MILLESI ΤΗΛΕΦ. 620 35 81 - 620 1195.

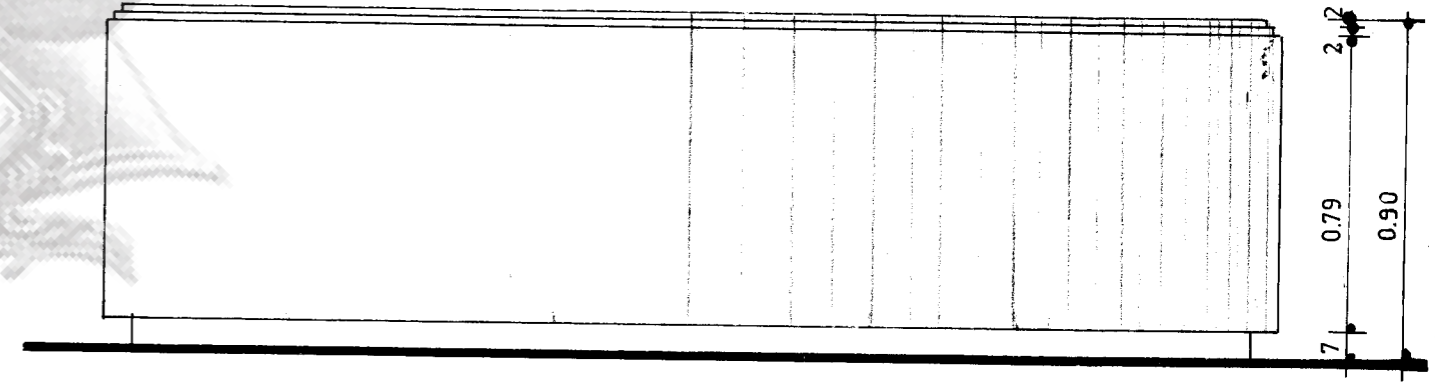

3/2 ΟΨΙΣ

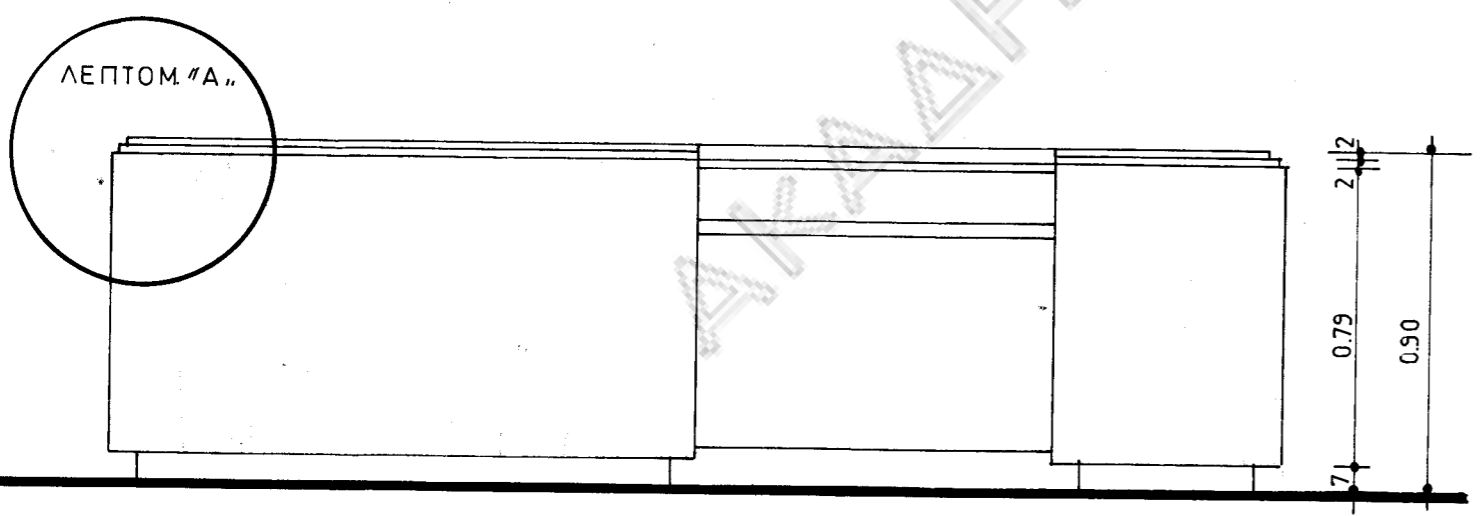

1 ΟΨΙΣ

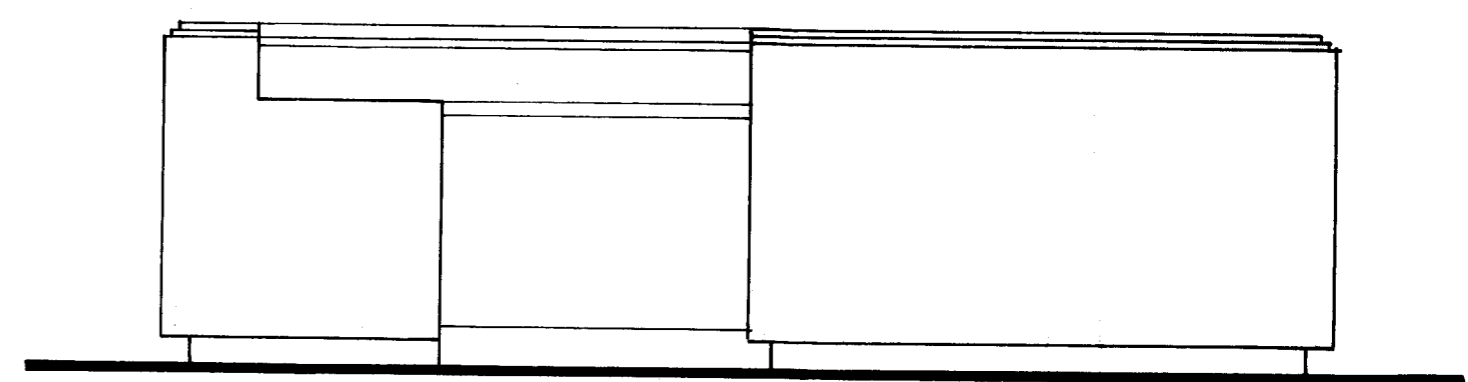

4 ΟΨΙΣ

Π ΠΟΡΤΑ
ΜΕ ΚΡΥΦΟΥΣ
ΜΕΝΤΕΣΣΑΔΕΣ (ΧΤΕΝΙΑ)

ΧΟΡΕΥΙΑ ΕΞΙΝΟ

ΗΤΟΥΛΑΠΙ ΚΑΤΟ
ΑΠΟ ΠΑΡΚΟ

ΓΡΑΝΙΤΗΣ

ΓΡΑΝΙΤΗΣ

ΠΑΡΤΗ

ΓΡΑΝΙΤΗΣ ΠΡΟΞΕΧΕΙ
0.02ΜΚ ΑΠΟ ΕΞΙΝΗ ΒΑΣΗ

0.02
ΠΡΟΞΕΧ
ΓΡΑΝΙΤΗ

0.02 ΠΑΧΟΣ ΓΡ
- 0.02 ΚΑΜΠΥΛ

ΚΑΤΟΨΗ ΚΛ: 1/10

Α-Α ΤΟΜΗ ΚΛ 1/10

ΤΕΧΝΟΓΡΑΦ : 2ος ΟΡΟΦΟΣ

ΕΠΙΠΛΟ ΕΙΣΟΔΟΥ ΚΛΗΜΑΕ 1/10

Αρχιτέκτων : Νίκος Βαλαμυκλής Ιούλιος 96

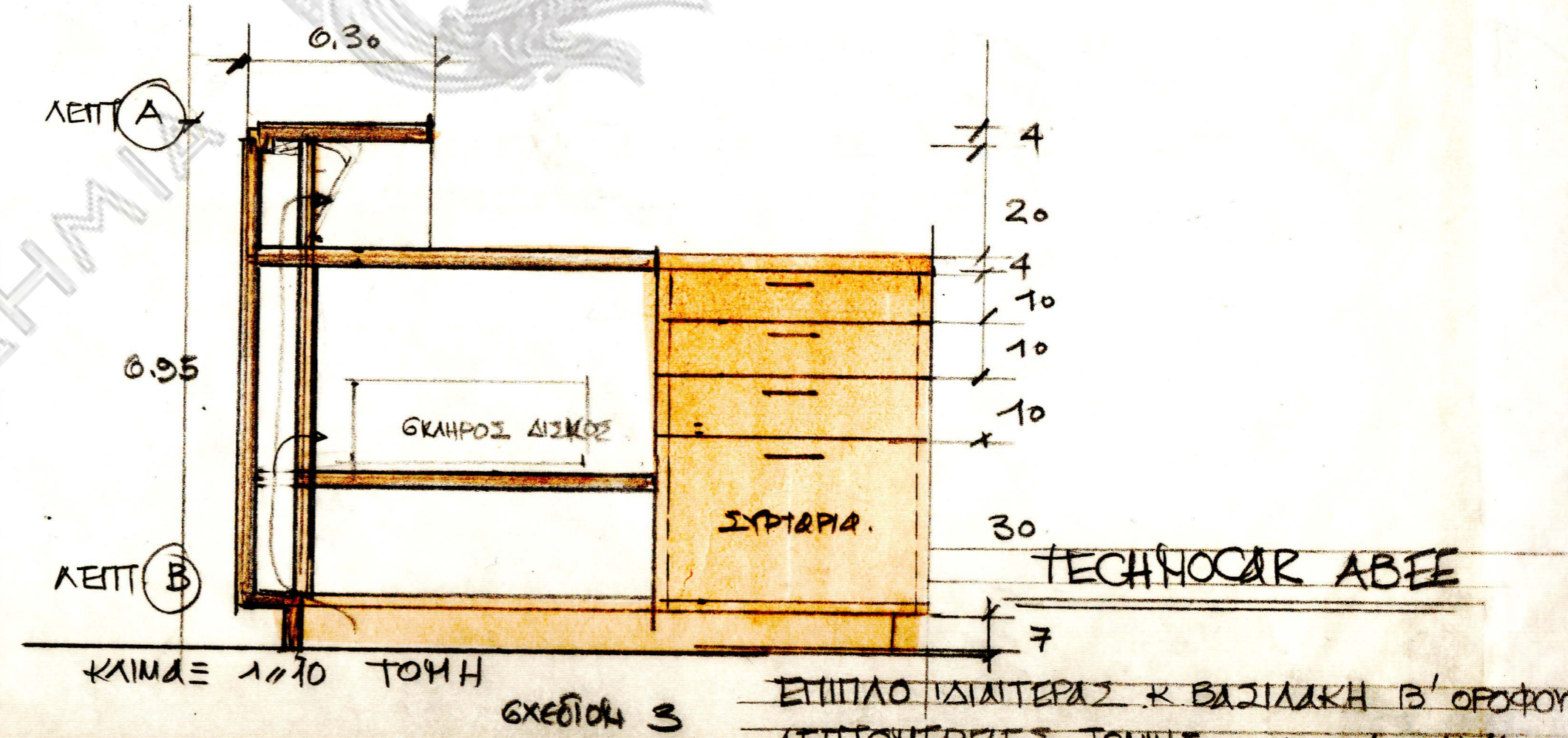
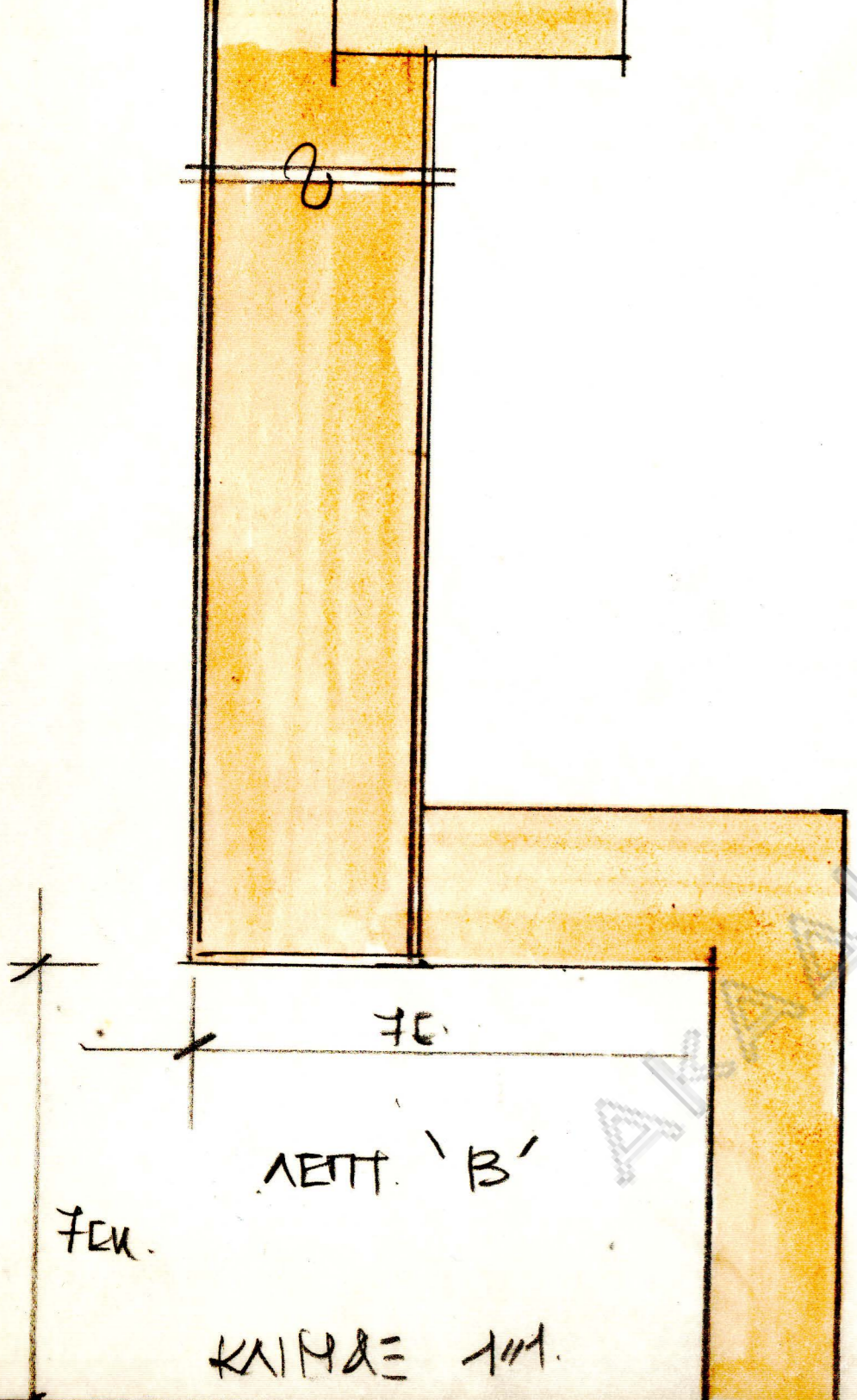
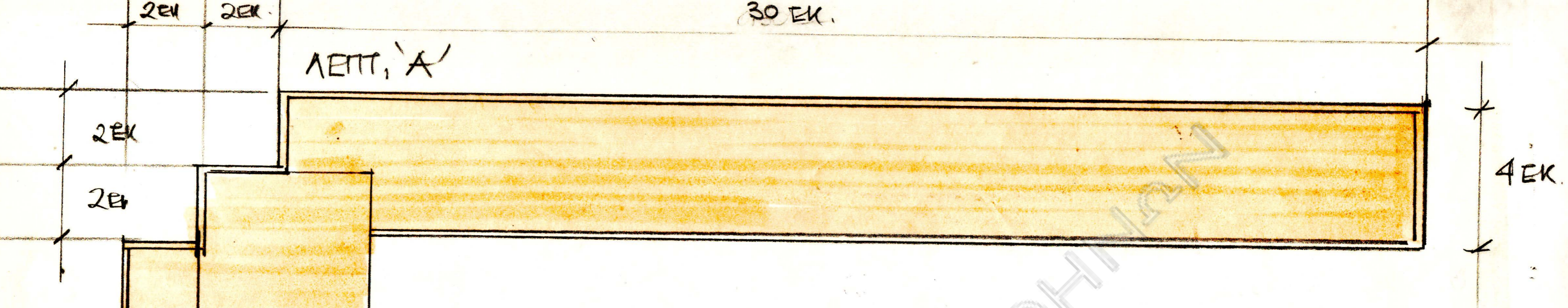

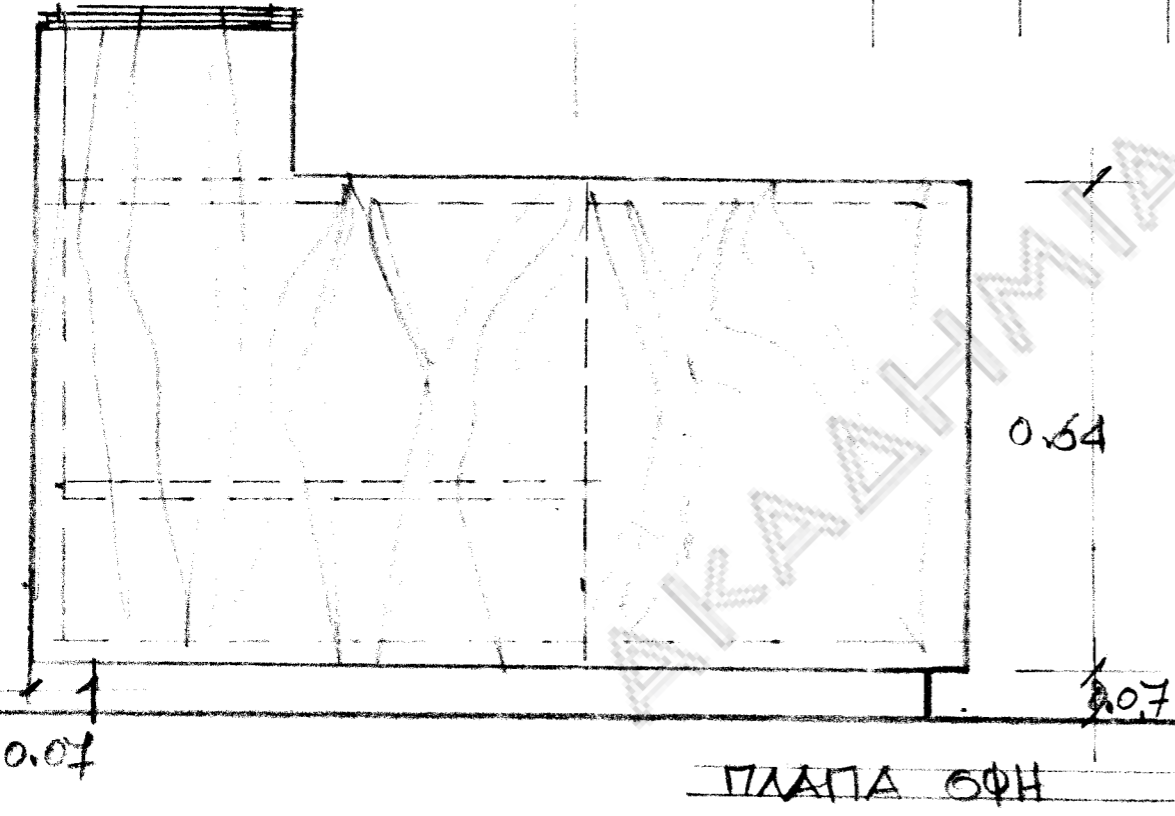
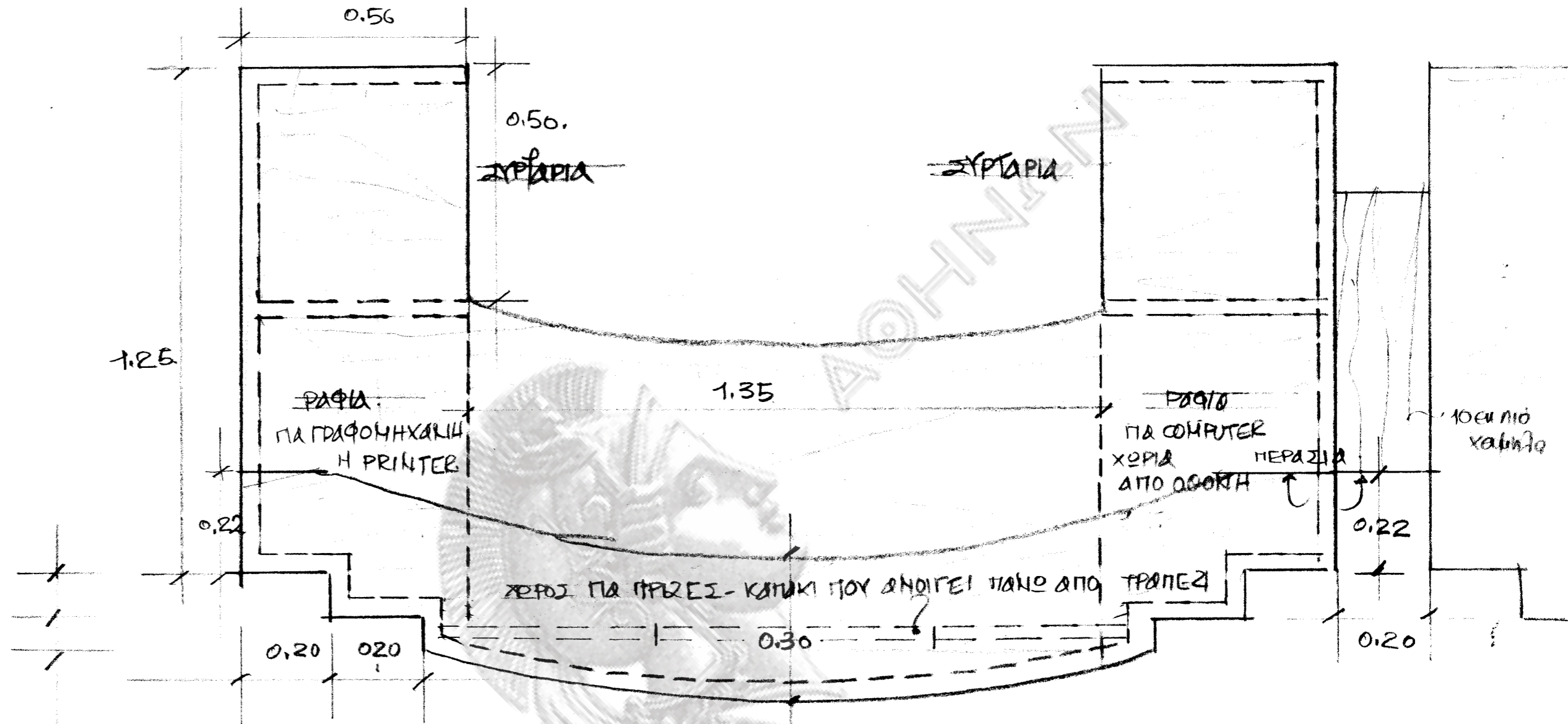

ΣΤΟ ΕΠΙΠΛΟ ΑΣ ΕΙΝΑΙ ΧΟΡΙΣΤΑ
 ΚΑΙ ΤΟ ΜΕΣΩΙΟ ΤΗΜΜΑ Σ ΝΑ ΕΝΩΝΕΤΑΙ
 ΜΕ ΤΑΜΑ ΔΥΟ
 ΤΟ ΕΚΛΟ ΘΑ ΕΙΝΑΙ ΠΕΡΙΠΟΥ ΟΠΩΣ ΤΟΥ
 Α' ΟΡΟΦΟΥ ΑΛΛΑ ΙΣΟΣ ΠΙΟ ΡΙΖΟ Σ ΠΙΟ ΣΚΟΥΡΟ
 ΝΑ ΤΟΠΟΘΕΤΗΘΕΙ Σ ΣΟΛΗΝΑΣ ΠΑ ΤΑ ΠΟΔΙΑ ΣΤΟ
 2050 ΣΗΜΕΙΟ

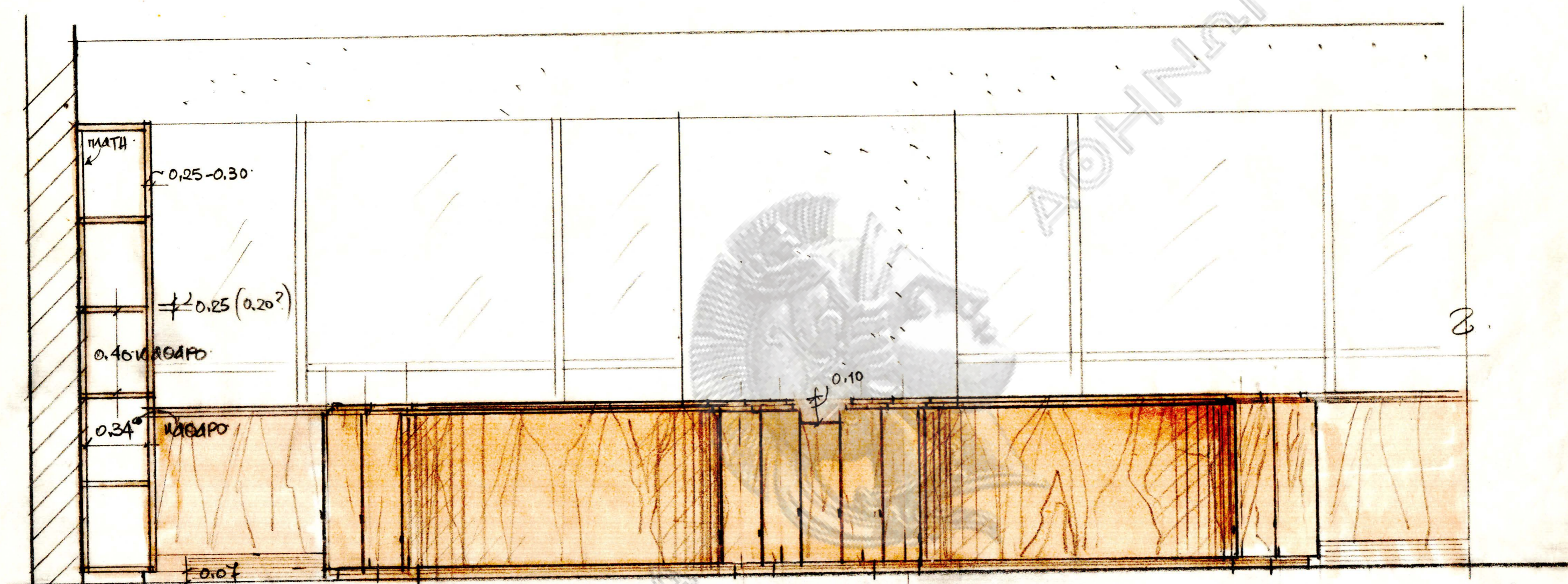

ΟΨΗ ΚΑ" 1/20

ΠΡΕΒΟΛΗ ΚΟΛΟΝΑΣ

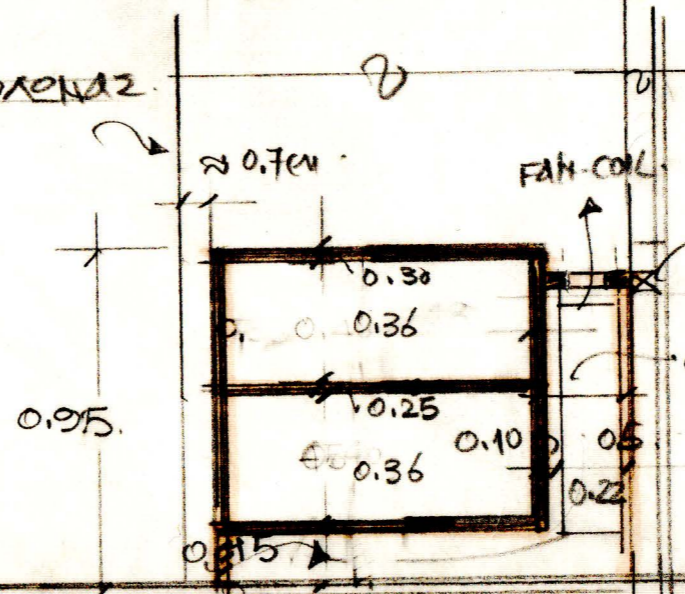
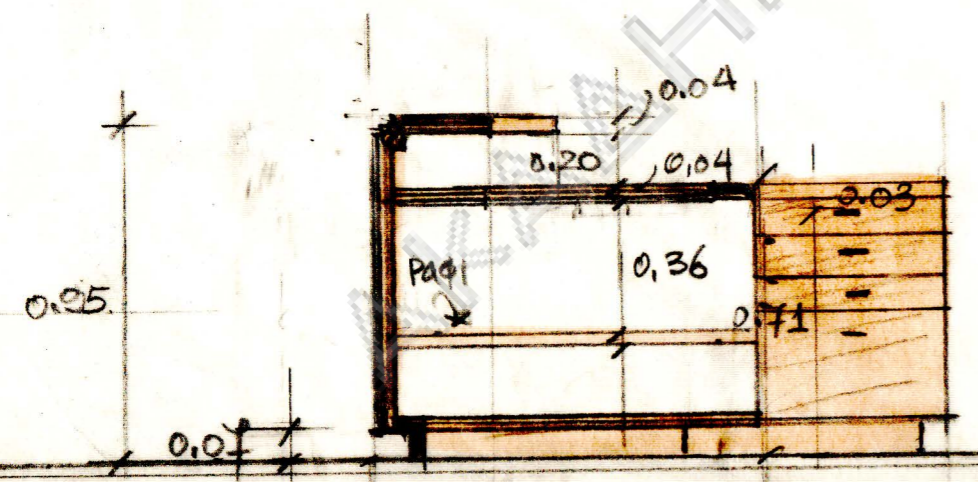

ΦΑΝ. ΚΟΛ.

ΓΕΡΙΣΜΑ ΑΛΟΥΜΙΝΙΟΥ ΠΙΣΤΡΟ ΑΠΟ ΠΑΓΙΟ

ΗΤΟΥΣΜΗ ΗΕ ΥΠΧΑΝΙΣΜΟΣ
 ΠΟΥ ΝΑ ΤΡΑΒΙΕΤΑΙ ΕΞΕ ?

ΚΤΙΡΙΟ ΠΡΑΞΕΙΩΝ ΤΕΧΝΟC&R

ΤΡΙΑΛΙΑ

ΤΟΜΗ ΚΑ" 1/20 ΛΕΠΤΟΜΕΡΕΙΑ ΕΠΙΜΟΥ ΓΡΑΜΜΑΤΕΙΩΝ

ΣΧΕΔΙΟΝ 2

2ος ΟΡΟΦΟΣ
 Αρχ. Νίκος Βαλαχάκης Φεβρ 96

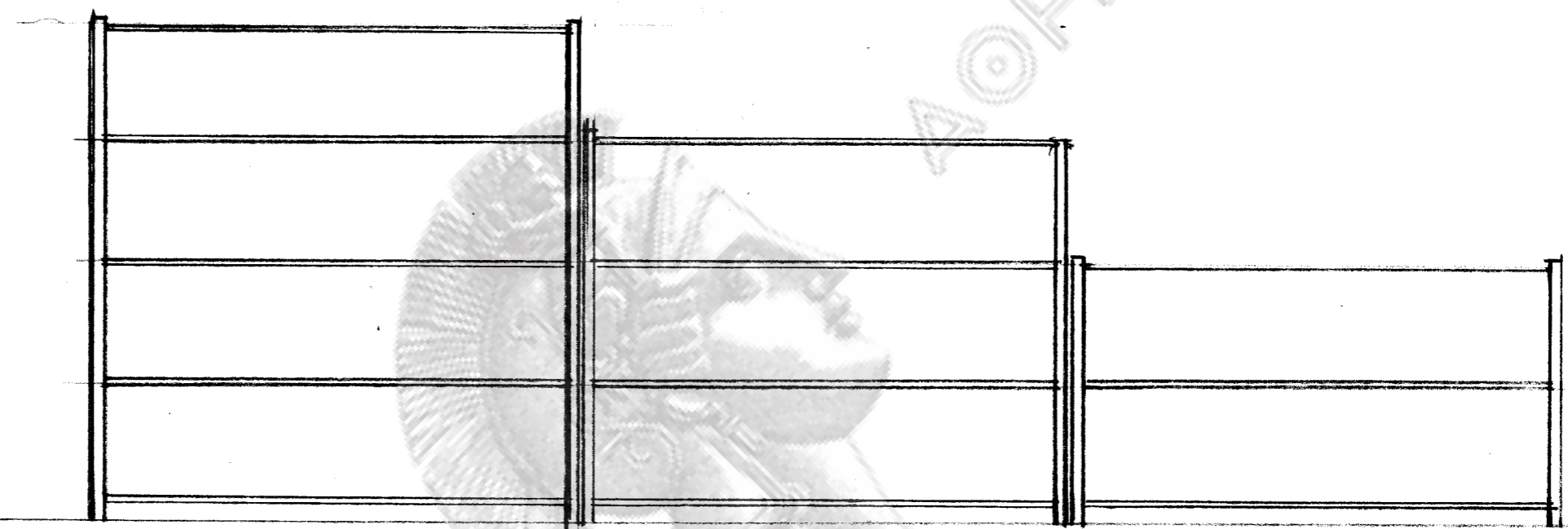
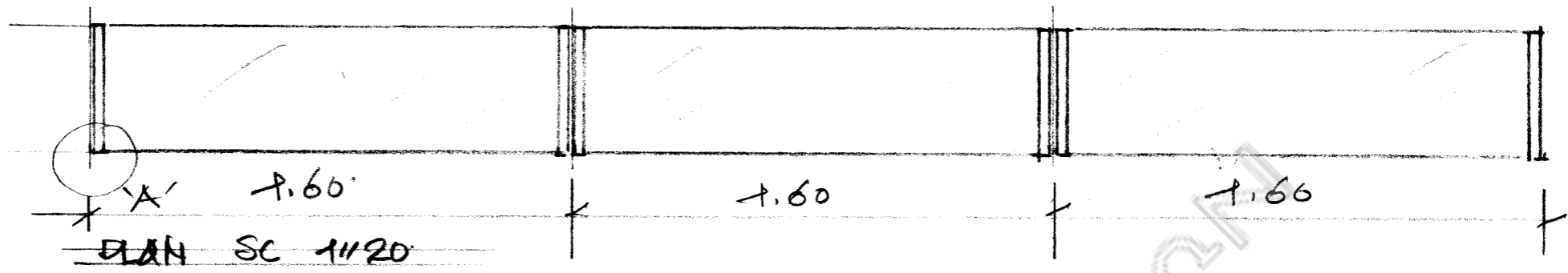

ELEVATION SC: 1120

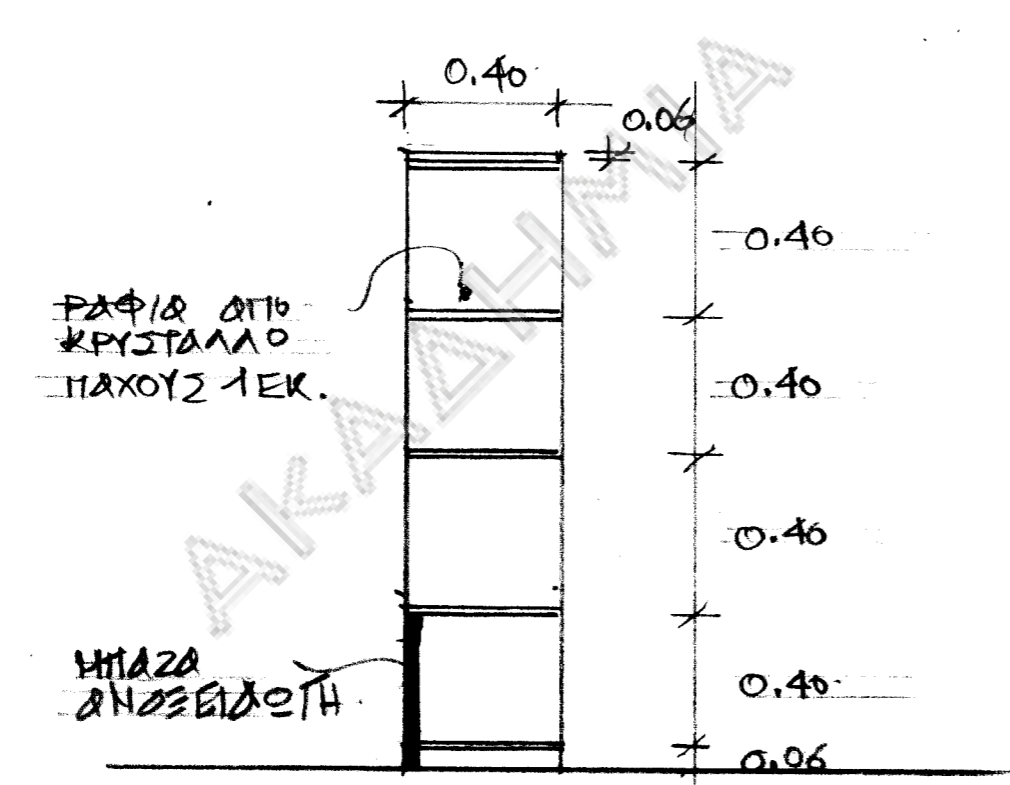

ΤΟΜΗ ΚΑ 1120

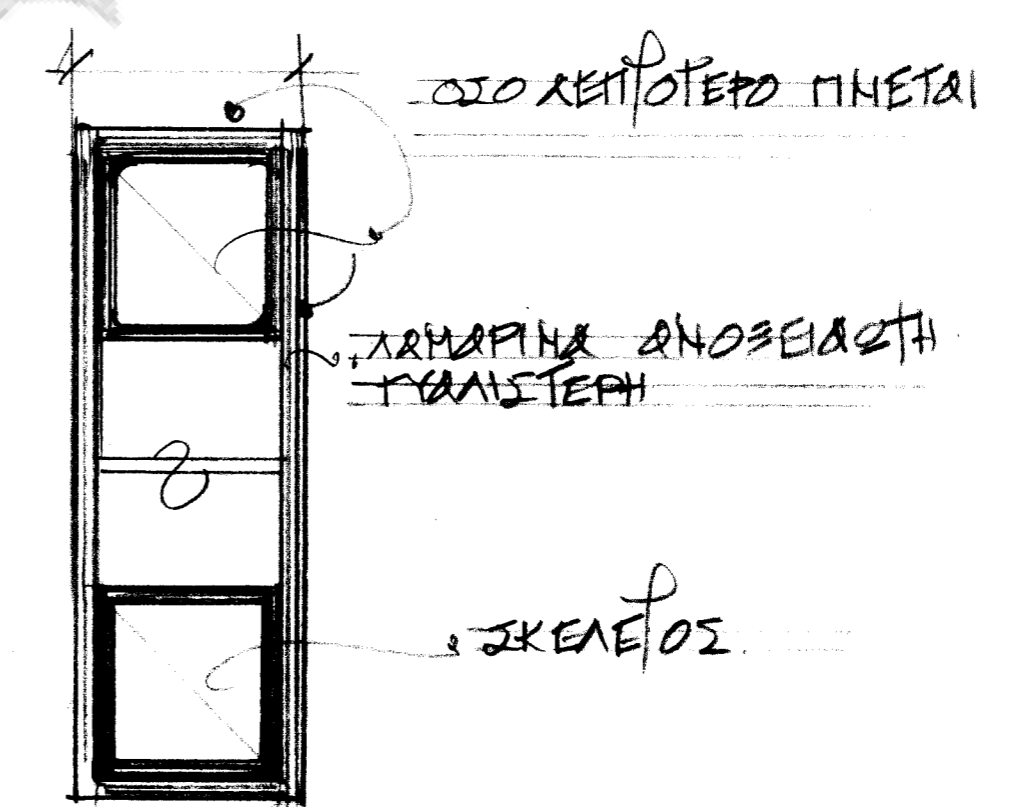

ΛΕΠΤ. Α' ΚΑ: 11

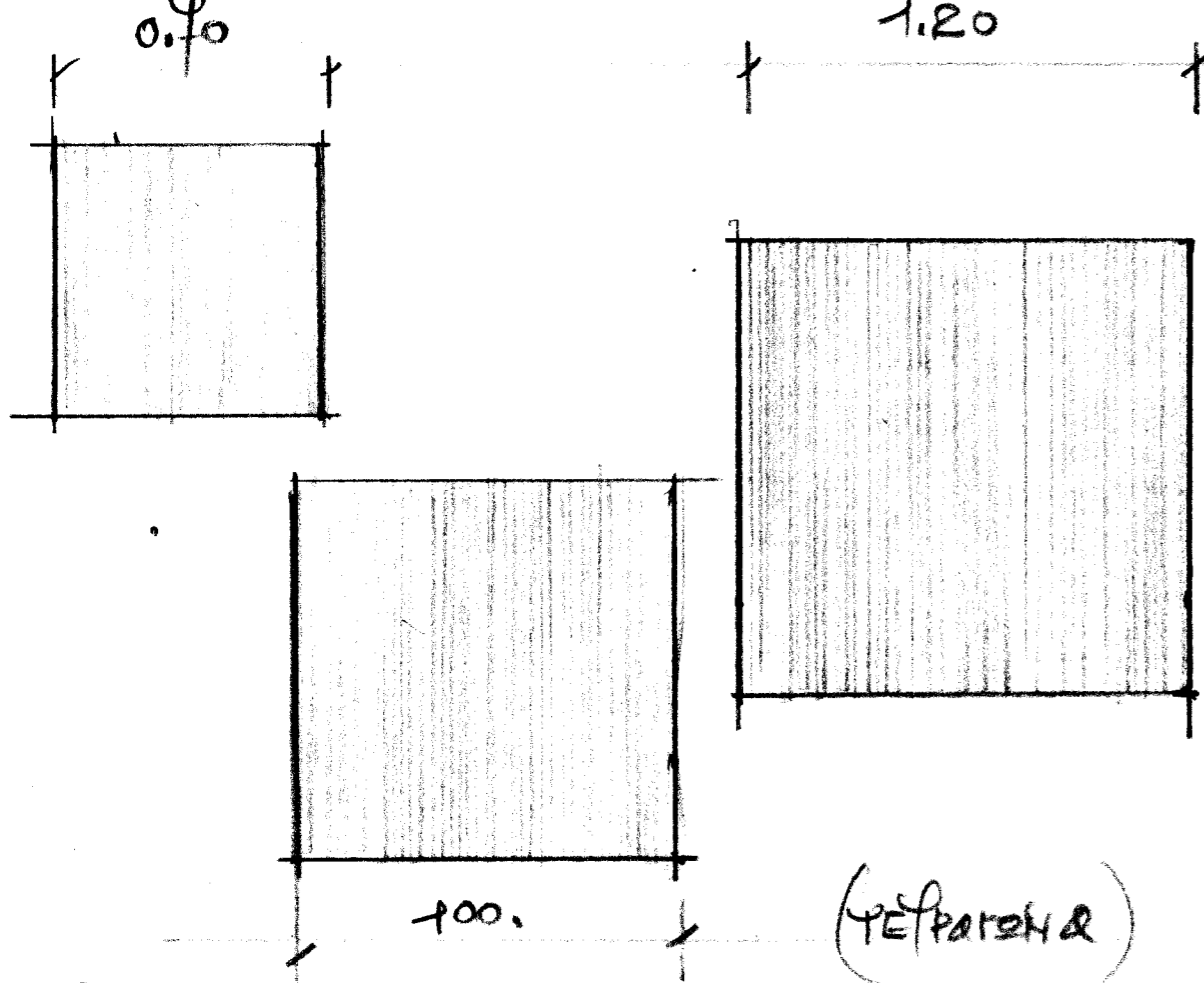

ΚΑΤΟΥΗ - ΚΑΒ 1x20

ΥΨΟΣ ΜΑΥΡΗ ΛΕΚΚΑ

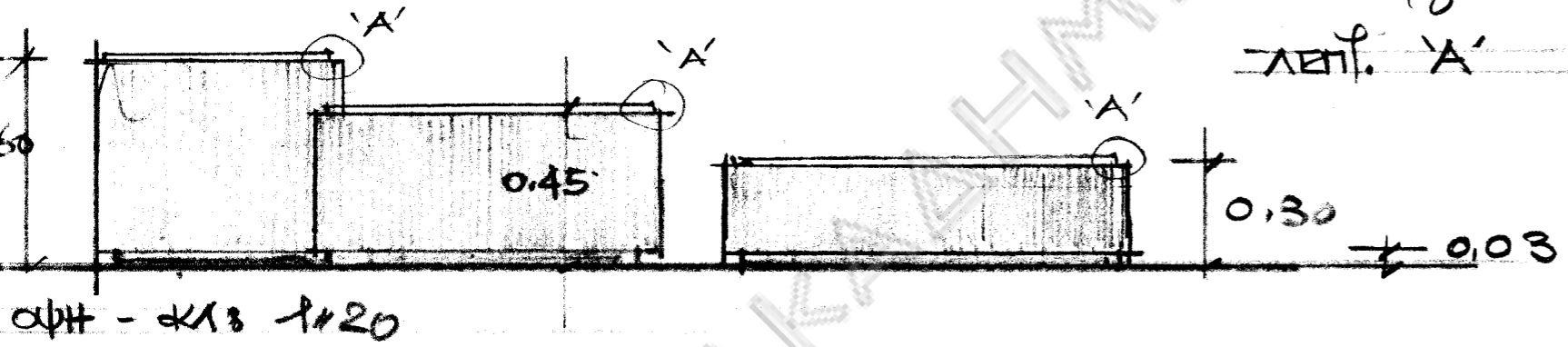
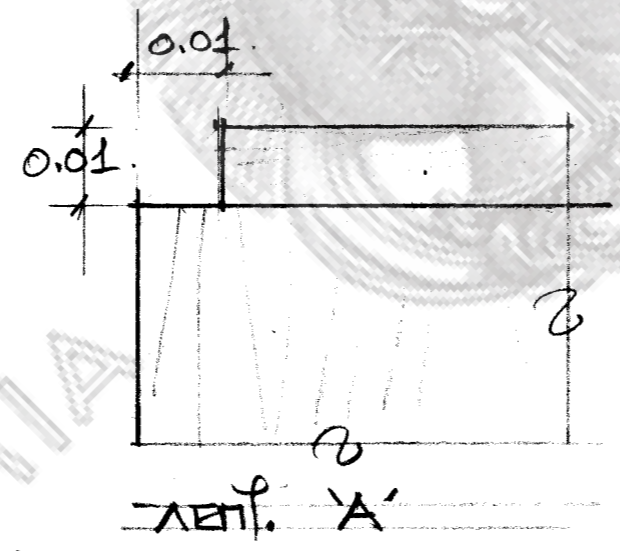

ΟΦΗ - ΚΑΒ 1x20

ΒΑΣΕΙΣ ΤΩ ΣΤΗΡΙΞΗ ΔΗΛΑΛΑΚΤΙΚΟΝ ΣΤΗ ΕΚΘΕΣΗ

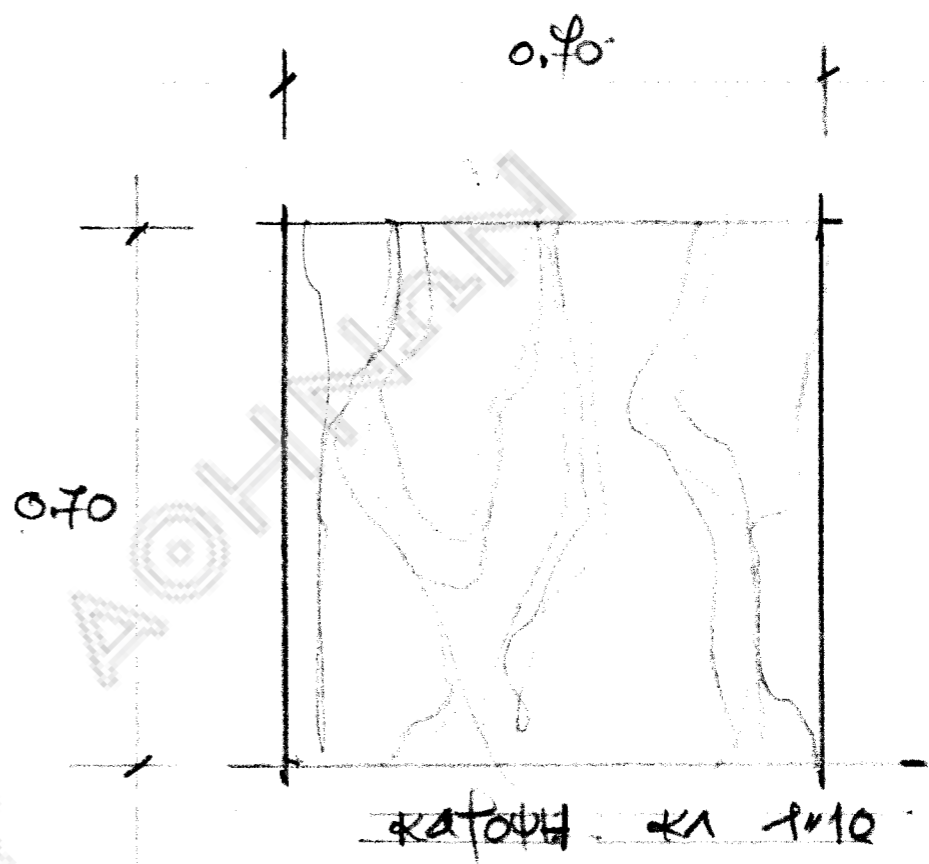

ΥΨΟΣ ΡΩΔ ΟΠΩΣ ΕΠΙΠΛΩ
ΥΠΕΡΦΟΡΗΤΡΩΣ - ΛΑΙΟ ΧΡΟΜΑ & ΚΑΜΚΑΝΑΣ

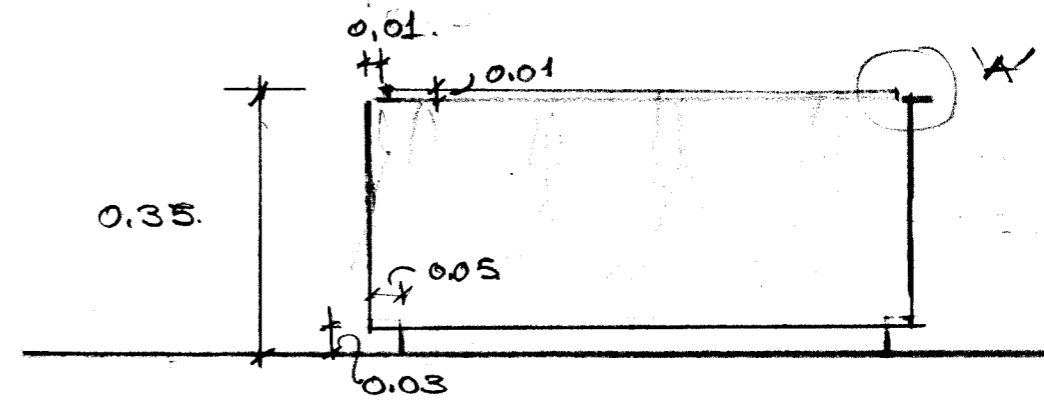

ΠΑΡΠΕ ΟΦΕΙΣ ΚΑΙ ΜΙΣΟ ΟΦΗ

2 ΠΡΑΜΕΖΑΚΙΑ ΠΑ ΤΟΝ 1^ο ΟΡΟΦΟ (ΔΗΛΑΜΟΝΗ)

ΤΕΧΝΟΚΑΡ:

ΕΠΙΠΛΩ 1^ο ΟΡΟΦΟΥ & ΕΚΘΕΣΗΣ, αρχ. Νίκος Βαλαμ

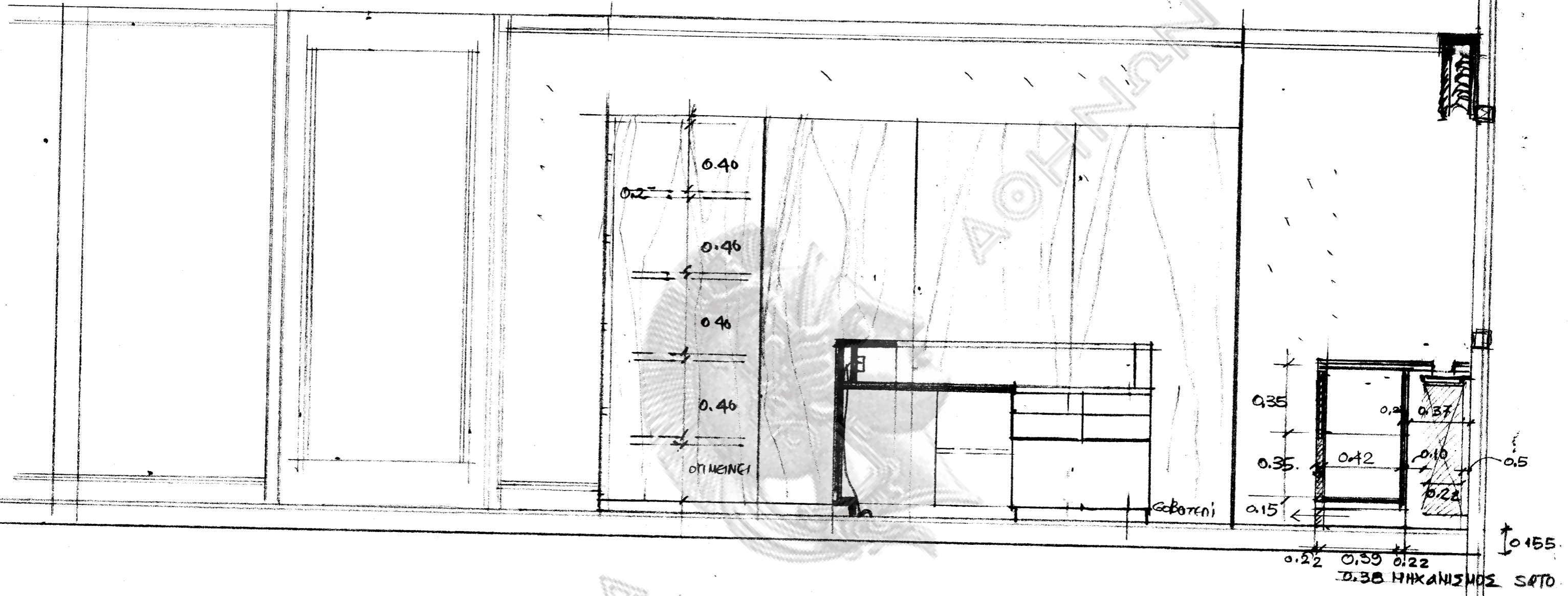

ΑΚΑΔΗΜΙΑ

ΑΘΗΝΑ

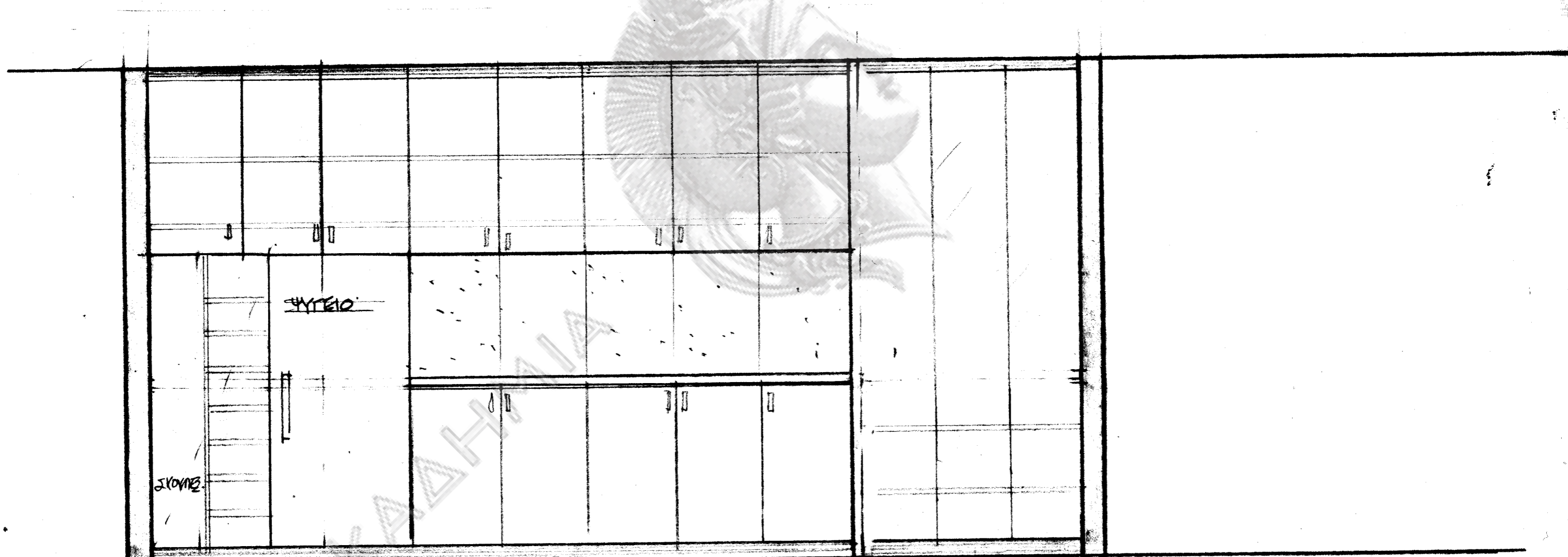

4.66

ΤΕΧΝΙΟΓΡΑΦ Β' ΟΡΟΦΟΥΣ ΚΟΥΖΙΝΑ
 ΑΡΧ. Η. ΒΑΛΑΒΟΥΚΗΣ ΚΑ: 1120 ΜΑΡΤΙΟΣ 1996