



κ. Καραμαλίνης 27μ²

κ. Δρόσος 20μ²

7μ²
Συμβολαιογράφος

9μ²

Γραμματεία 38μ²

Γραφείο κ. Βασιλάκη 40μ²

κ. Καραγιάννου 15μ²

Αρχεία

κ. Μηλιαράκης 25μ²

Γραμματεία

Fax

Χαρτικά

30μ²

Αίθουσα Συνεδριάσεων 23μ²

Receivables 48μ²

cleaners

kitchenette

Είσοδος 12μ²

Πωλησεις 33μ²

κύριοι

κύριες

A Κτίριο HERZ
B' όροφος - κλίμαξ 1-50
ἀρχιτέκτων Νίκος Βασιλαμάκης

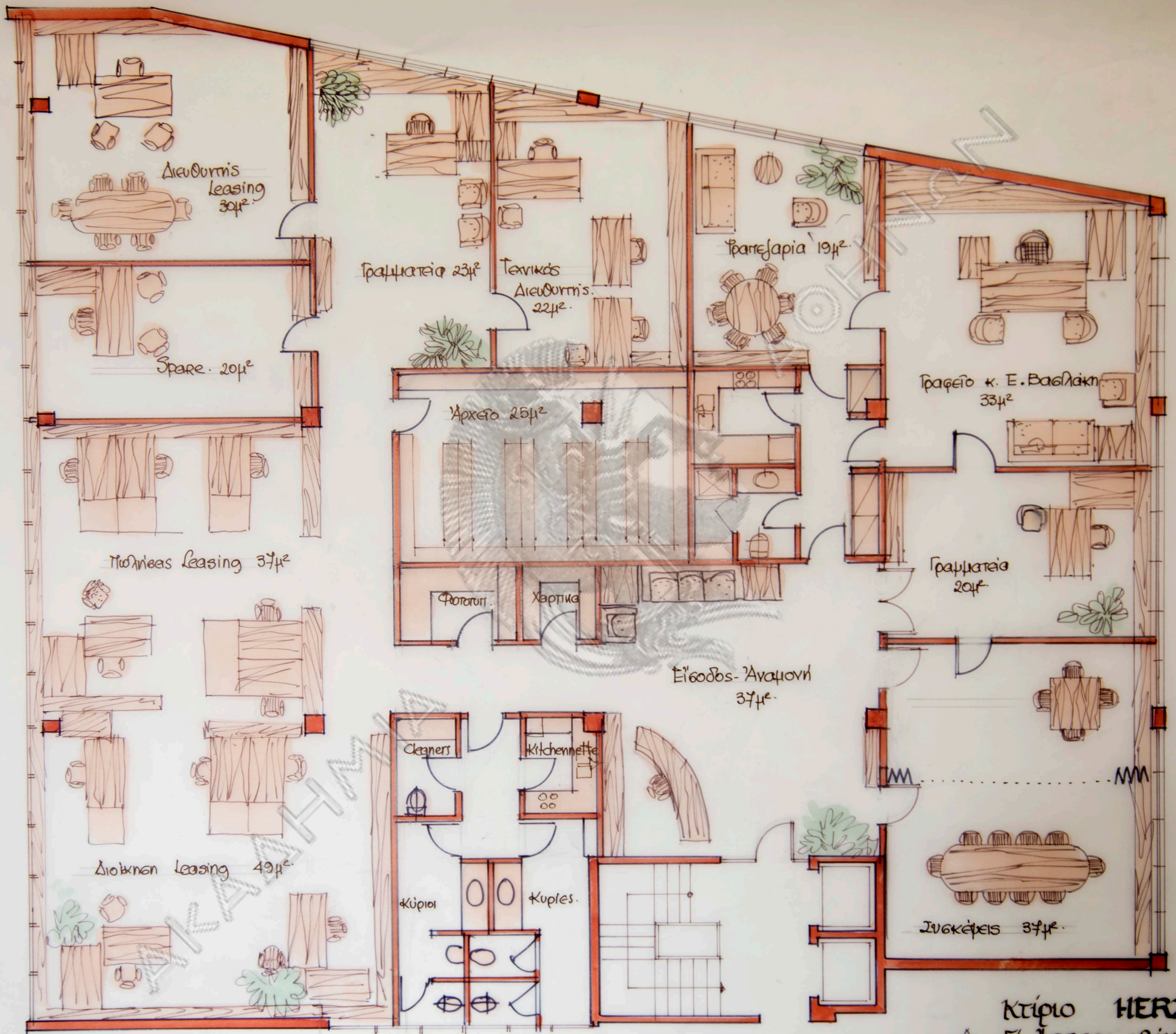

Κτίριο HERZ
 Α Γ. Δροφος-κλίμαξ 1-50
 Αρχιτέκτων Νίκος Βαλαμιάκης

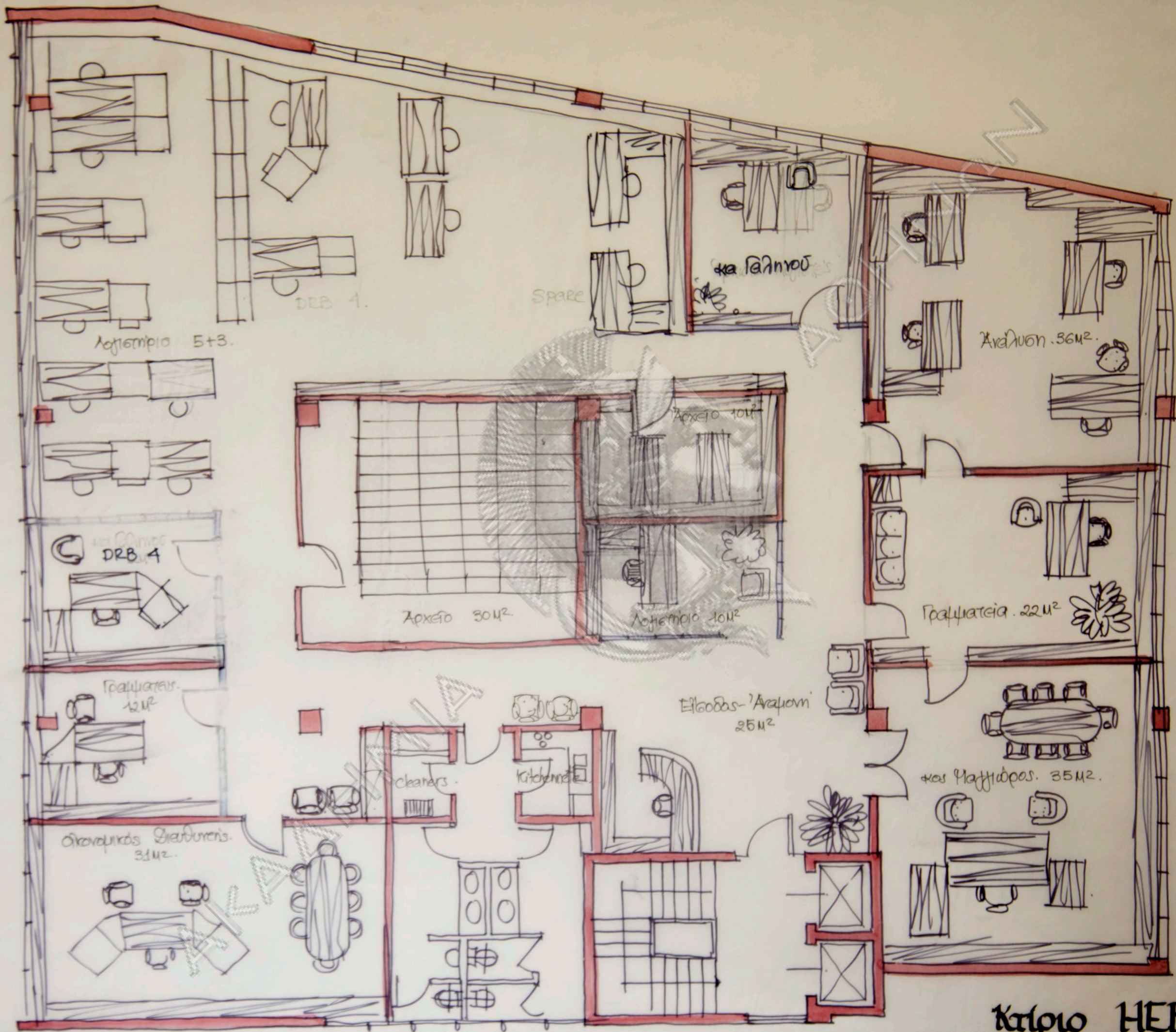

B
Κτίριο HERTZ
 Α' Όροφος κλίμαξ 1:50
 αρχιτέκτων:

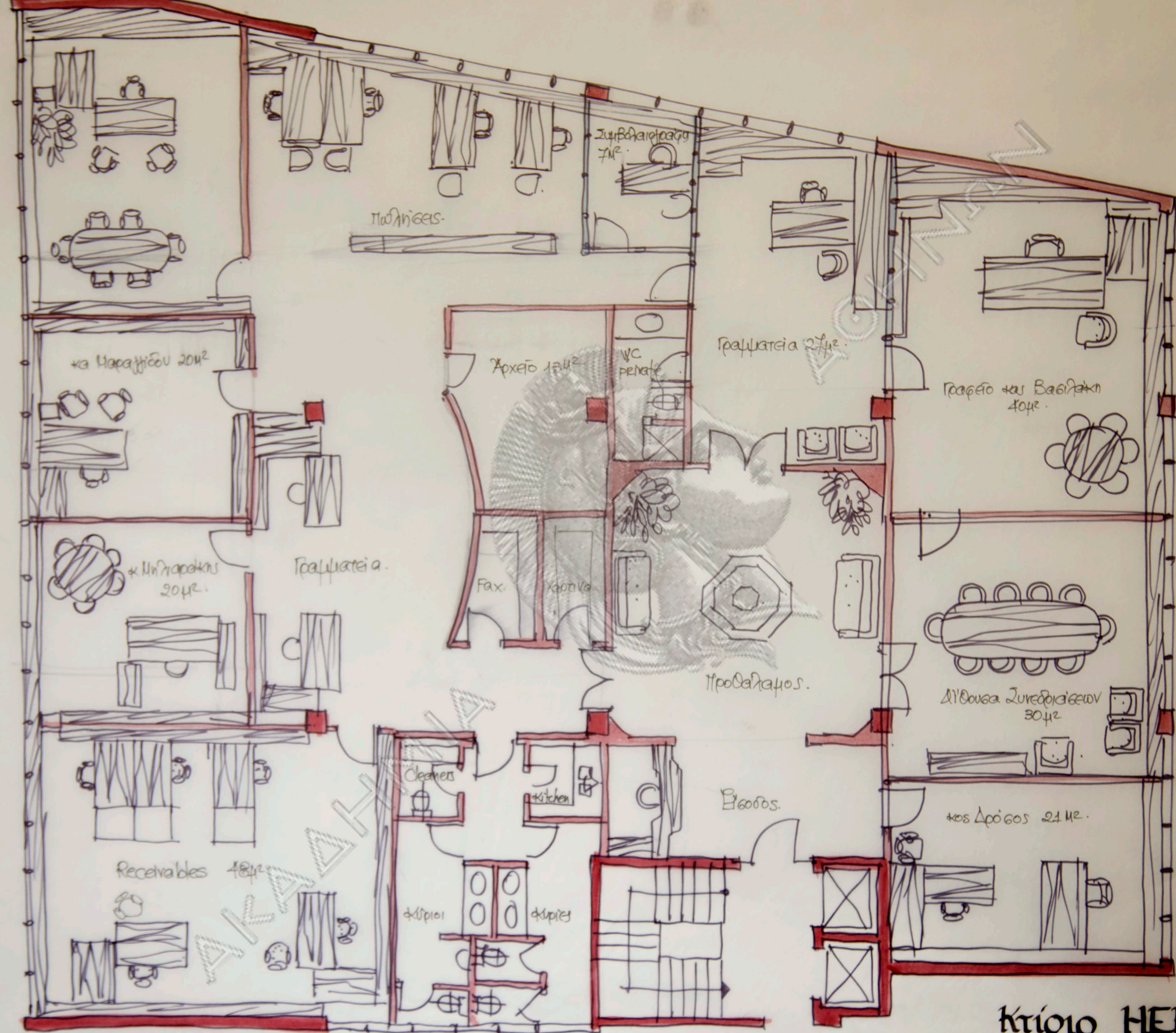

Κτίριο HERTZ
 Β' Όροφος κλίμαξ 1:50
 αρχιτεκτον

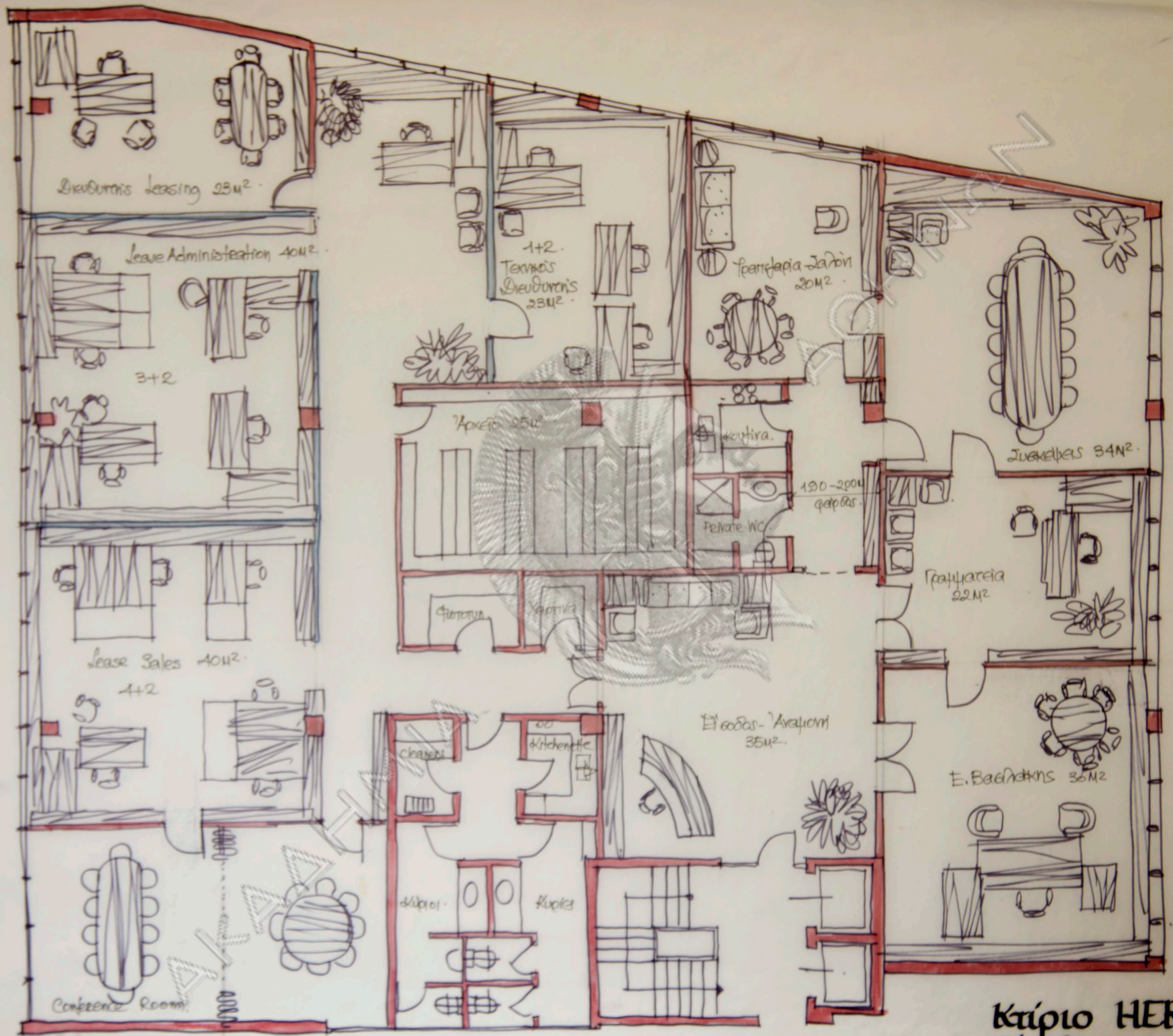

Κτίριο HERTZ
 Β Γ' Όροφος κλιμαξ 1.50
 αρχιτέκτων.
 7/ανουαριος 95

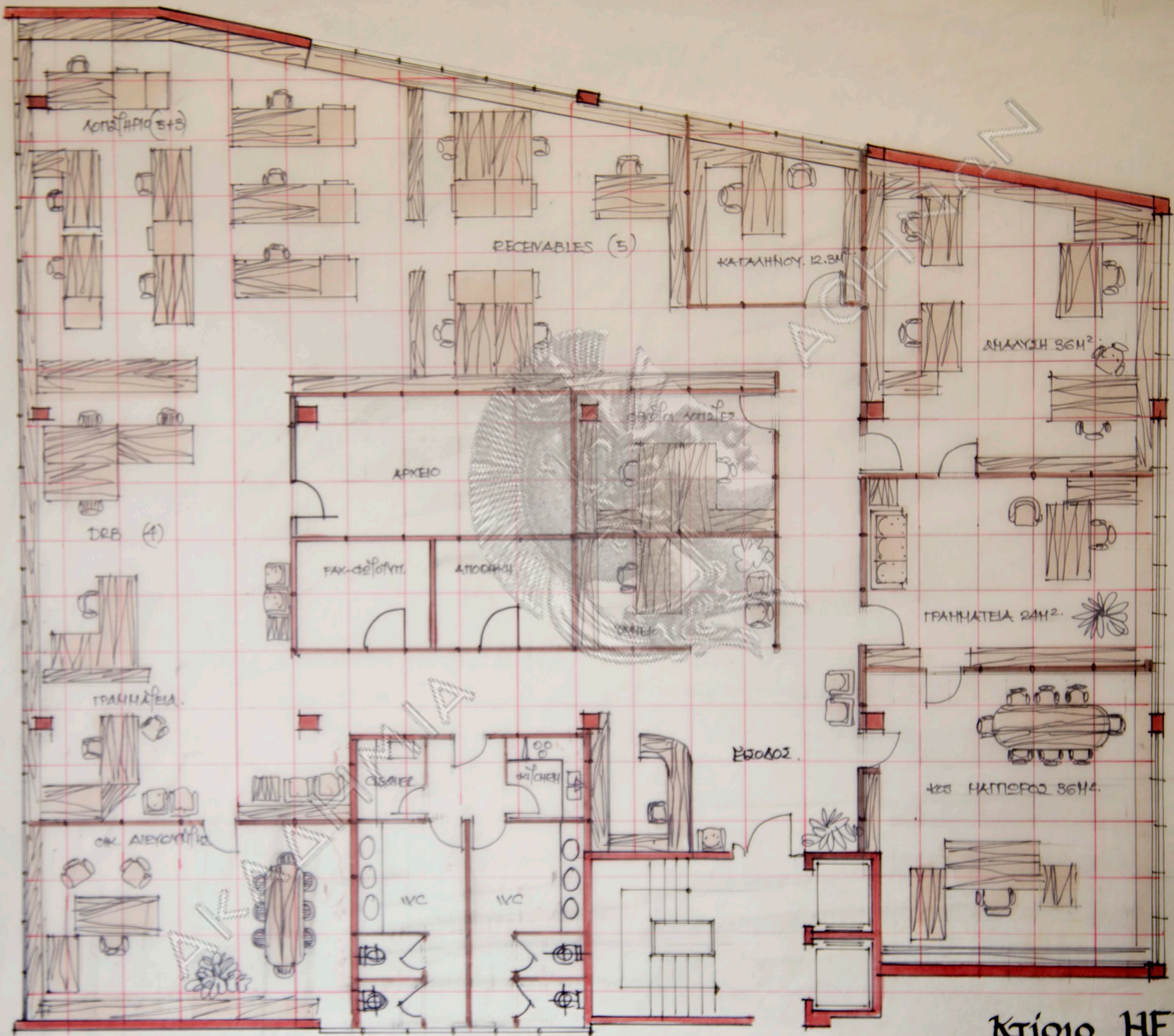

Γ

Κτίριο HERTZ
 Α. Ουζός - ΚΑ: 1/50
 Ηρώς Εδραοπούλου - 7/10/95

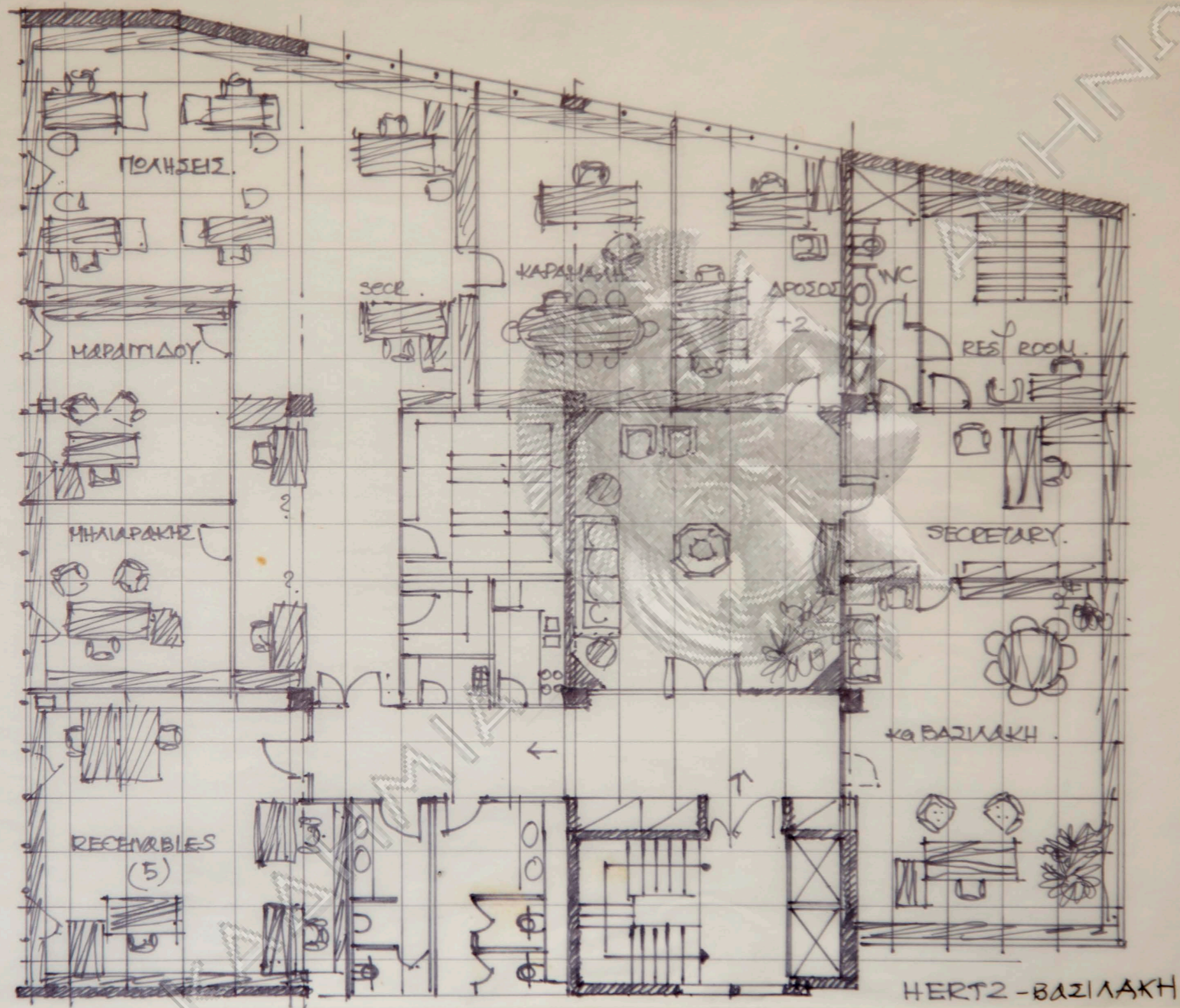

Για την κα Βασιλακη
 Δεν στέλνω ούτε
 την κατοβία του 2ου
 Νομίου είναι εν τάξει.
 Στέλνω επίσης το κείμενο
 του Α. Δρόσου για τον
 κ. Μαργιώρο -
 Είναι θα γίνει αίθριο
 το πρωί άσπια με
 μπανά για να προχωρήσω

Ευχαριστώ
 ΟΜ.

Δ'. Β' ΣΤΟΦΟΣ: ΚΛΗΜΕ 1=100.
 αρχιτεκτον ΝΙΚΟΣ ΒΑΖΙΛΑΚΗΣ.

A

B

Γ

Δ

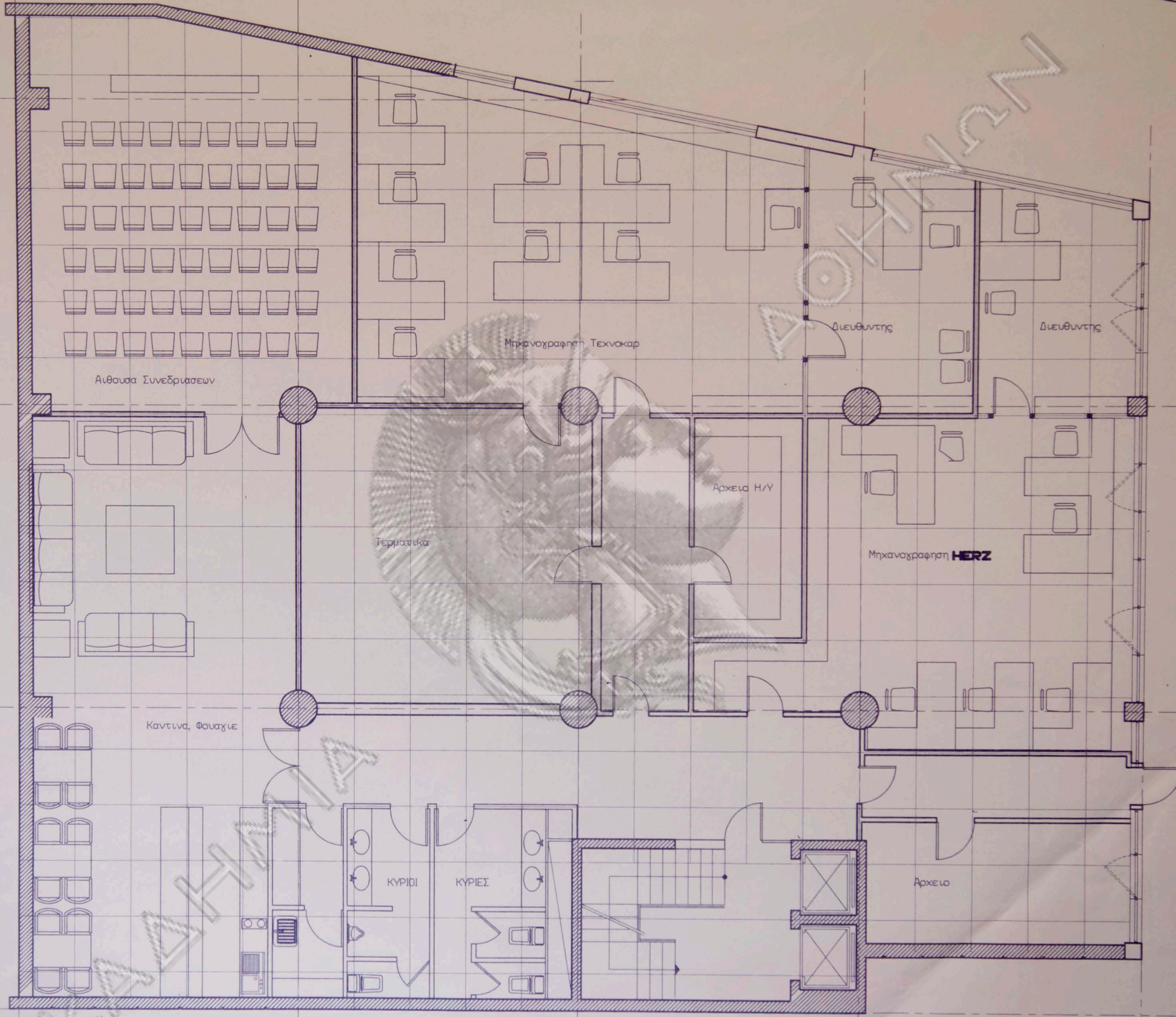

1

2

3

4

5

ΚΤΙΡΙΟ HERZ

Κατοψη Α' Υποχειου

κλ: 1:50 Ιουνιος 1995

ΑΡΧΙΤΕΚΤΩΝ : Μ. ΒΑΛΣΑΜΑΚΗ

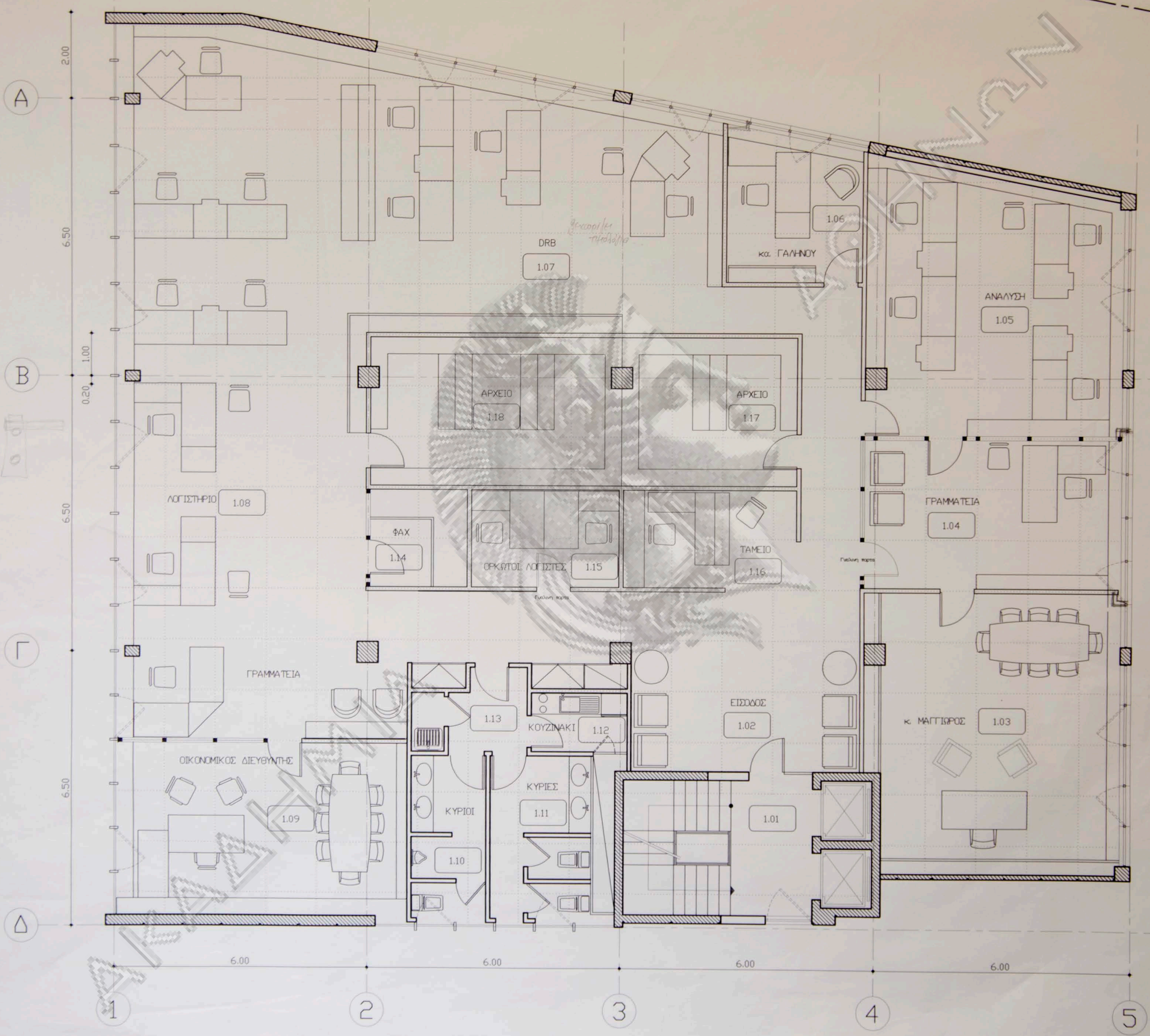

ΚΤΙΡΙΟ HERTZ

Κατοψη Α" Οροφου κλί: 1:50 Μάιος 1995
 ΑΡΧΙΤΕΚΤΩΝ : Μ. ΒΑΛΣΑΜΑΚΗ

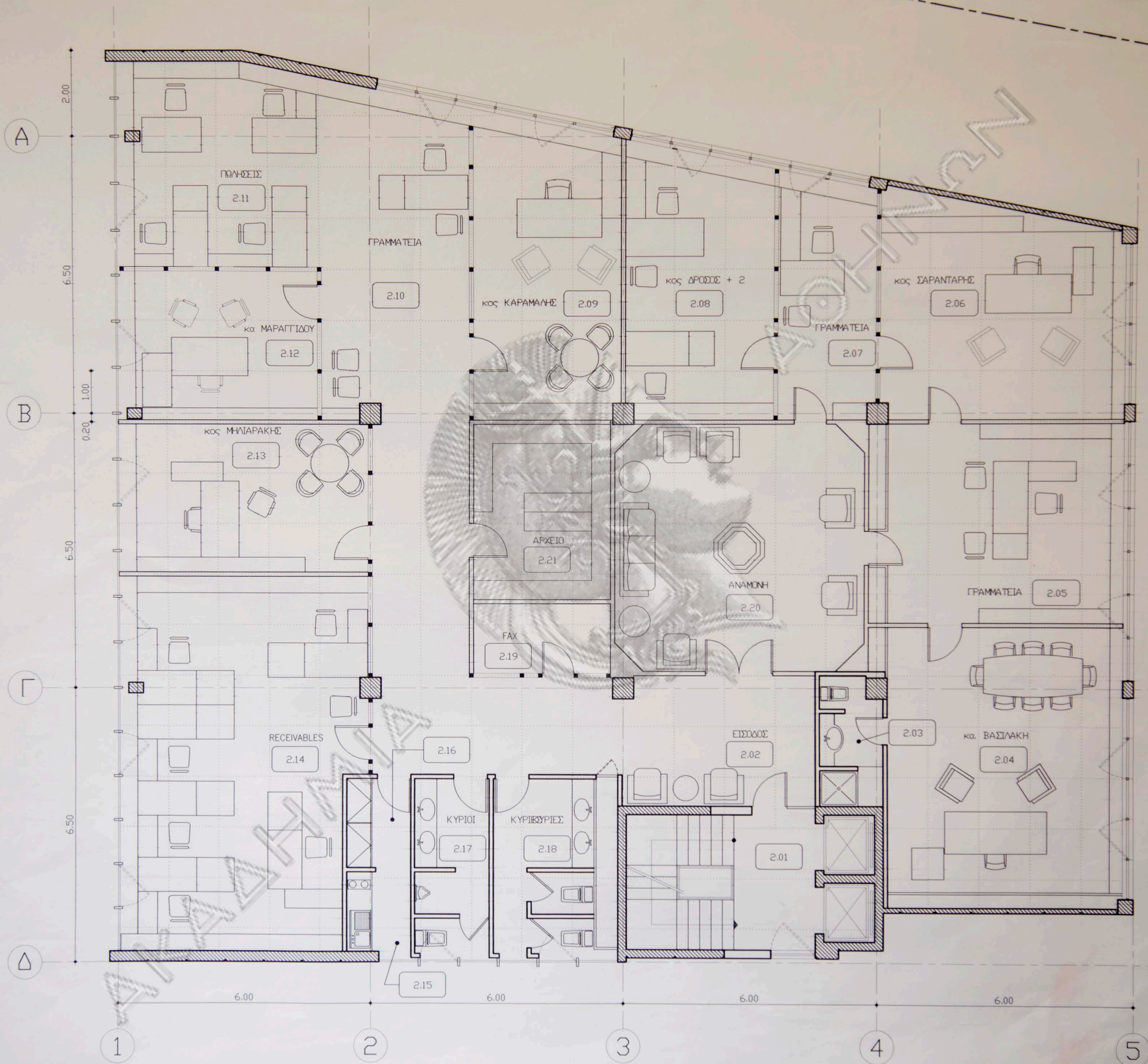

ΚΤΙΡΙΟ HERZ

2A Κατοχή Β' Οροφου κλί 1:50 Μάιος 1995
 ΑΡΧΙΤΕΚΤΩΝ : Μ. ΒΑΛΣΑΜΑΚΗ