

TOMH A-A

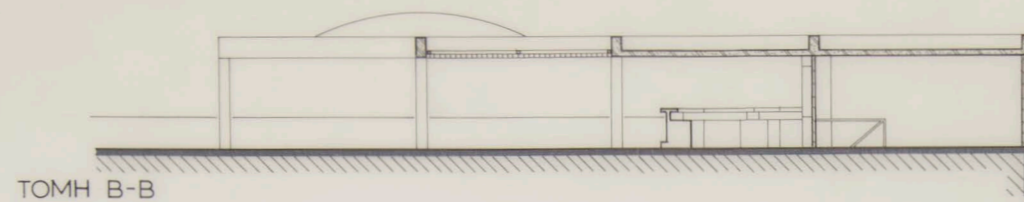

TOMH B-B

ΥΠΟΜΝΗΜΑ

■	ΥΠΑΡΧΟΝΤΑ ΘΕΡΟΝΤΑ ΣΤΟΙΧΕΙΑ
▨	ΝΕΑ ΘΕΡΟΝΤΑ ΣΤΟΙΧΕΙΑ
—	ΥΠΑΡΧΟΥΣΑ ΤΟΙΧΟΠΟΙΙΑ
----	ΝΕΑ ΤΟΙΧΟΠΟΙΙΑ



ΟΩΗ 1

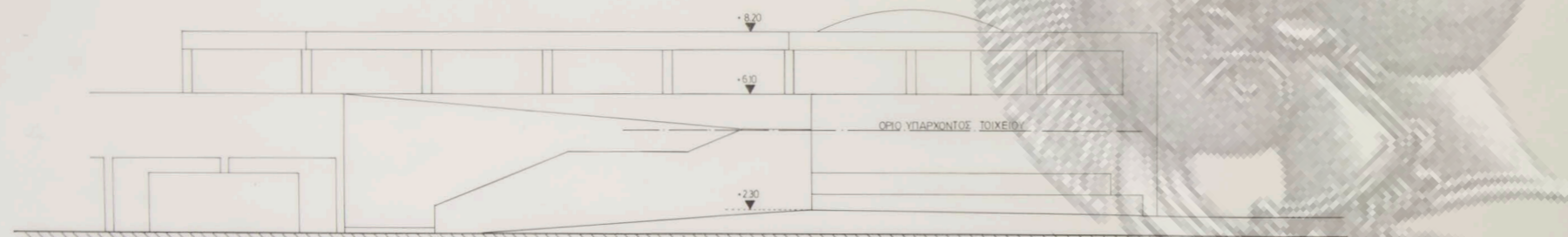

ΟΩΗ 2

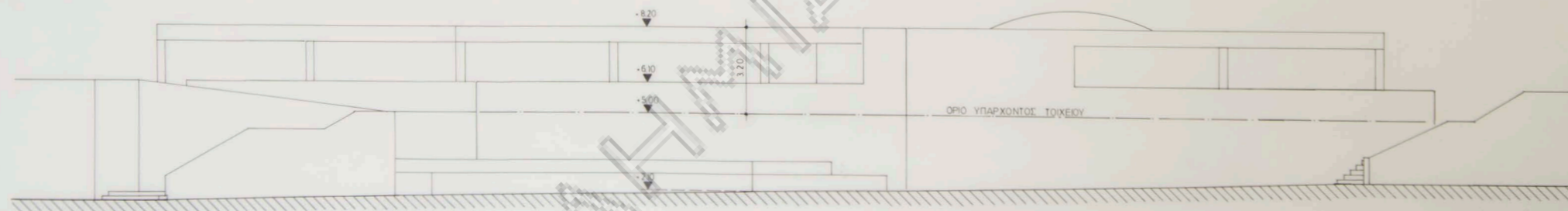

ΟΩΗ 3

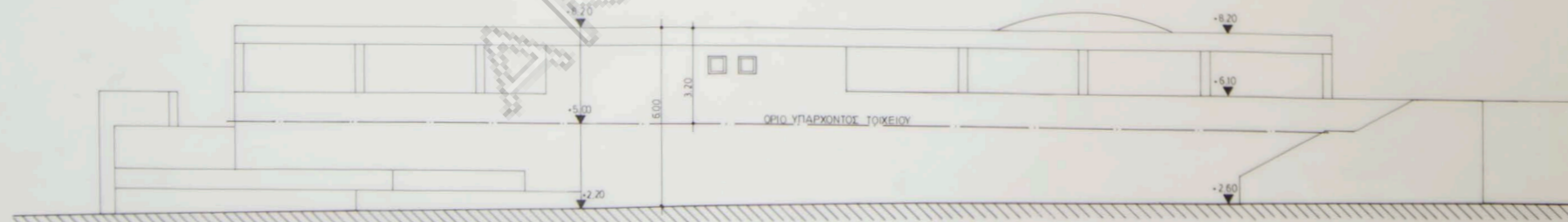

ΟΩΗ 4

Εργοδότης : ΛΥΤΤΟΣ Α.Ε.	
Έργο : ΞΕΝΟΔΟΧΕΙΟ Α' ΚΑΤΗΓΟΡΙΑΣ	
Θέση : ΑΝΙΣΣΑΡΑ ΧΕΡΣΟΝΗΣΟΥ ΗΡΑΚΛΕΙΟΝ	
Μελετητές	
Αρχιτεκτονικά : Ν. ΒΑΛΣΑΜΑΚΗΣ	
Στατικά : Γ. ΜΑΡΚΟΠΟΥΛΟΣ	
Μηχανολογικά	
Θέμα σχεδίου	Αριθ. σχεδ.
NEON POOL BAR ΤΟΜΕΣ, ΟΩΣΕΙΣ	A-7
Κλίμακα 1:100	

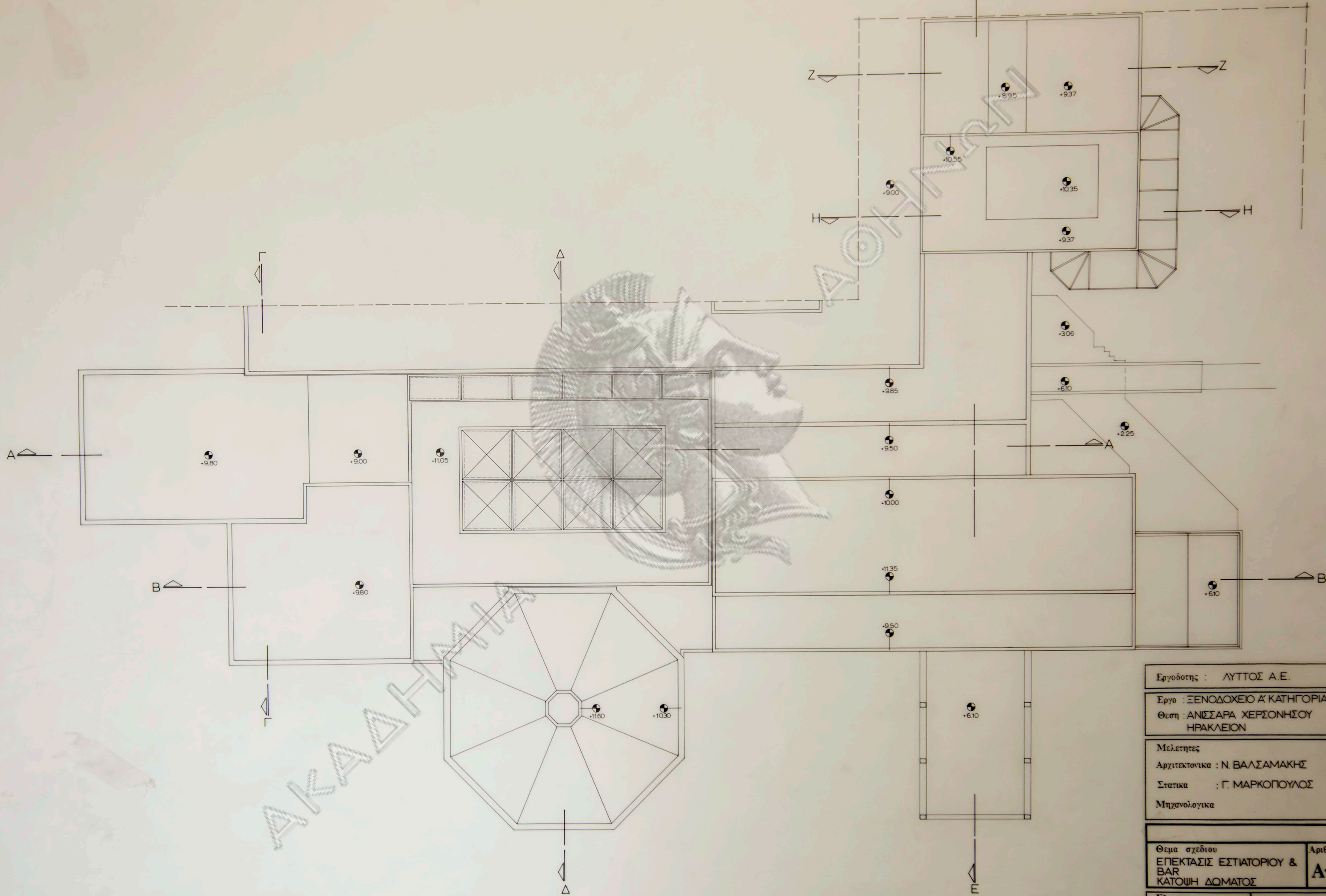

Εργοδότης : ΛΥΤΤΟΣ Α.Ε.	
Έργο : ΞΕΝΟΔΟΧΕΙΟ Α' ΚΑΤΗΓΟΡΙΑΣ	
Θέση : ΑΝΙΣΣΑΡΑ ΧΕΡΣΟΝΗΣΟΥ	
ΗΡΑΚΛΕΙΟΝ	
Μελετητές	
Αρχιτεκτονικά : Ν. ΒΑΛΣΑΜΑΚΗΣ	
Στατικά : Γ. ΜΑΡΚΟΠΟΥΛΟΣ	
Μηχανολογικά	
Θέμα σχεδίου	Αριθ. σχεδ.
ΕΠΕΚΤΑΣΙΣ ΕΣΤΙΑΤΟΡΙΟΥ & BAR	A-
Κλίμακα	

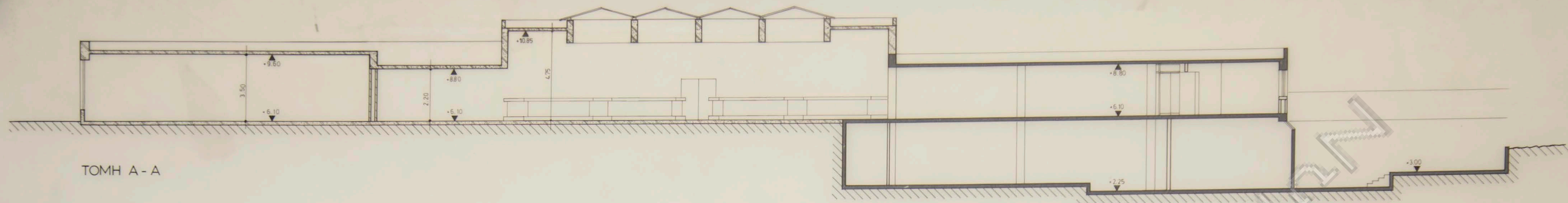

TOMH A-A

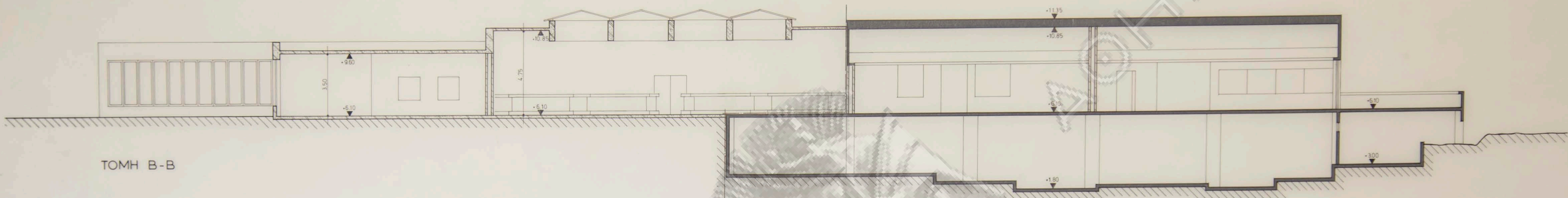

TOMH B-B

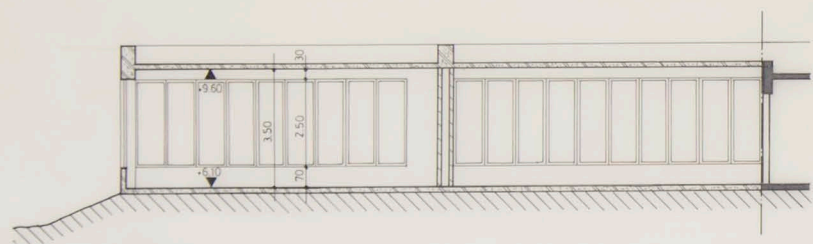

TOMH Γ-Γ

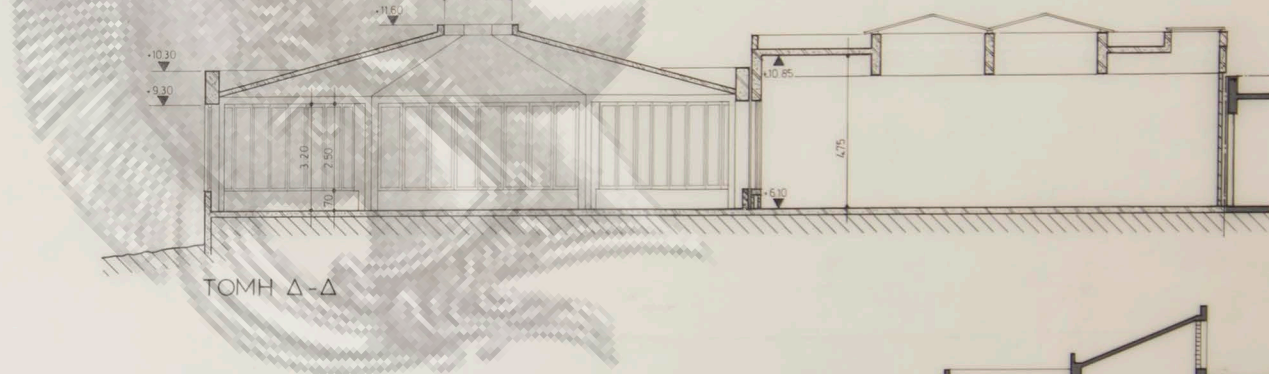

TOMH Δ-Δ

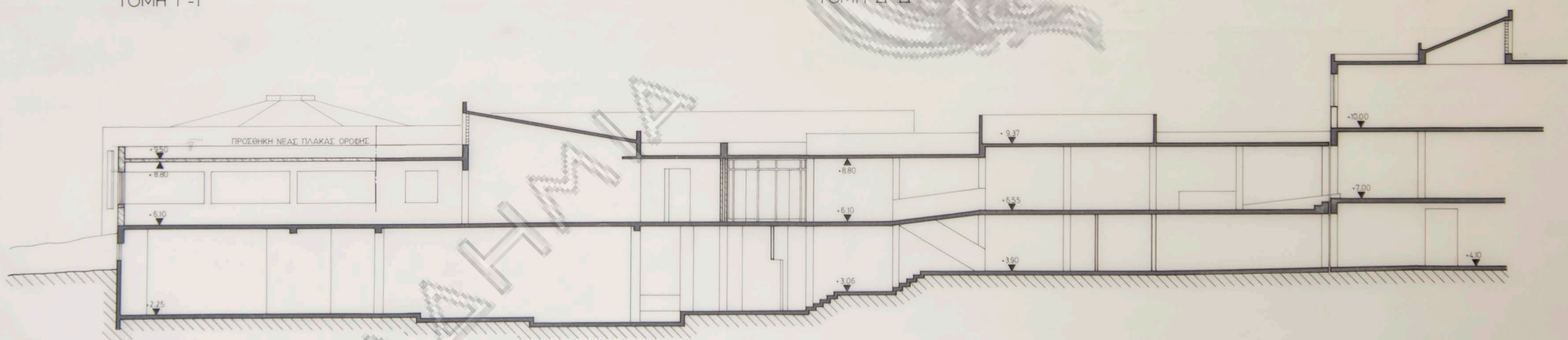

TOMH E-E

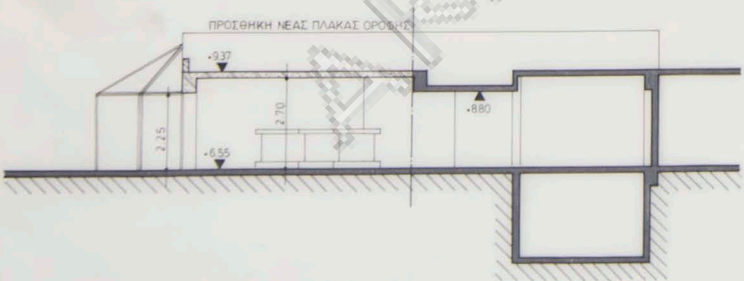

TOMH Z-Z

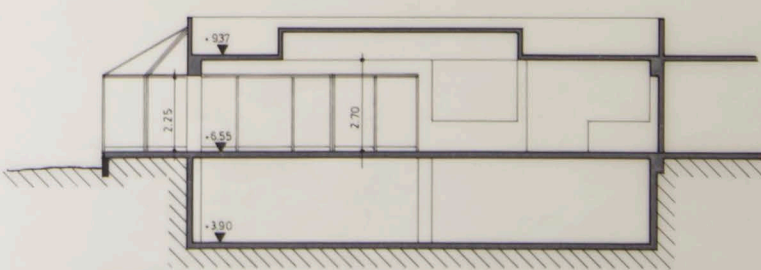

TOMH Η-Η

- ΥΠΟΜΝΗΜΑ**
- ΥΠΑΡΧΟΝΤΑ ΘΕΡΟΝΤΑ ΣΤΟΙΧΕΙΑ
 - ▨ ΝΕΑ ΘΕΡΟΝΤΑ ΣΤΟΙΧΕΙΑ
 - ΥΠΑΡΧΟΥΣΑ ΤΟΙΧΟΠΟΙΙΑ
 - ▨ ΝΕΑ ΤΟΙΧΟΠΟΙΙΑ

Εργοδότης : ΛΥΤΤΟΣ Α.Ε.	
Έργο : ΞΕΝΟΔΟΧΕΙΟ Α' ΚΑΤΗΓΟΡΙΑΣ	
Θέση : ΑΝΙΣΣΑΡΑ ΧΕΡΣΟΝΗΣΟΥ ΗΡΑΚΛΕΙΟΝ	
Μελετητές	
Αρχιτεκτονικά : Ν. ΒΑΛΣΑΜΑΚΗΣ	
Στατικά : Γ. ΜΑΡΚΟΠΟΥΛΟΣ	
Μηχανολογικά	
Θέμα σχεδίου ΕΠΕΚΤΑΣΙΣ ΕΣΤΙΑΤΟΡΙΟΥ & BAR ΤΟΜΕΣ	Αριθ. σχεδ. A-3
Κλίμακα 1:100	

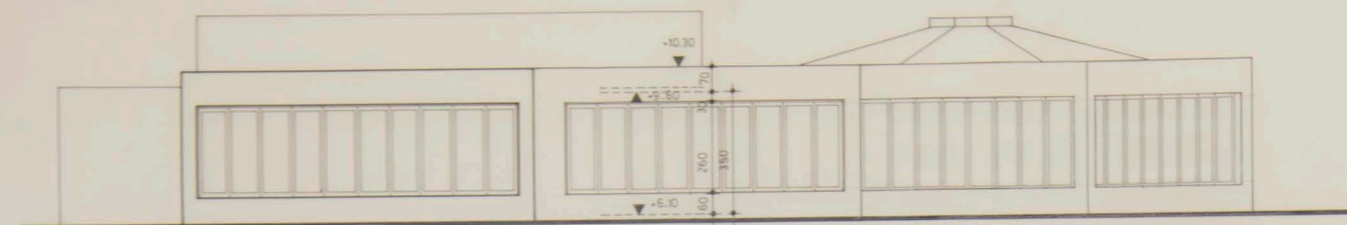

ΟΨΗ 1

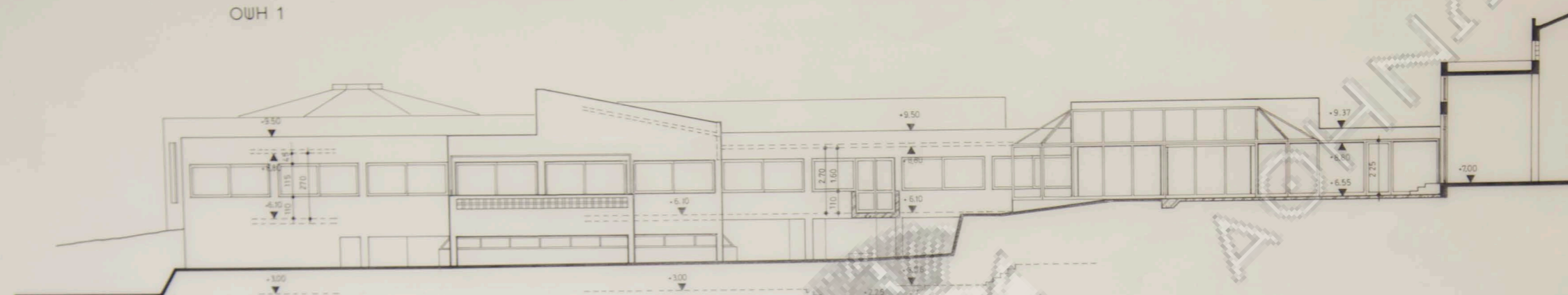

ΟΨΗ 2

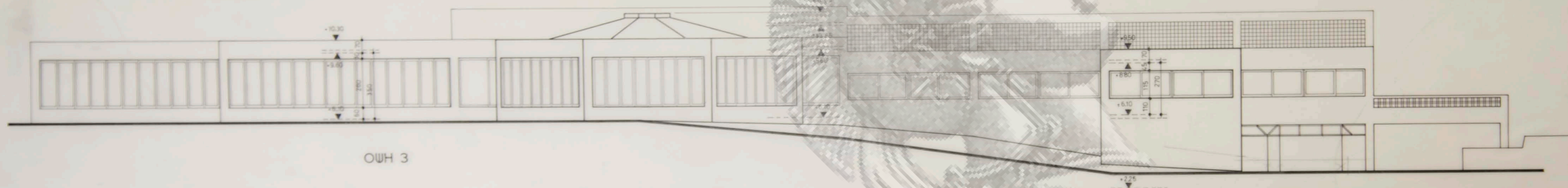

ΟΨΗ 3

ΑΚΑΔΗΜΙΑ

Εργοδότης : ΛΥΤΤΟΣ Α.Ε.	
Εργο : ΞΕΝΟΔΟΧΕΙΟ Α' ΚΑΤΗΓΟΡΙΑΣ	
Θεση : ΑΝΙΣΣΑΡΑ ΧΕΡΣΙΟΝΗΣΟΥ ΗΡΑΚΛΕΙΟΝ	
Μελετητές	
Αρχιτεκτονικά : Ν. ΒΑΛΣΑΜΑΚΗΣ	
Στατικά : Γ. ΜΑΡΚΟΠΟΥΛΟΣ	
Μηχανολογικά	
Θεμα σχεδίου ΕΠΕΚΤΑΣΙΣ ΕΣΤΙΑΤΟΡΙΟΥ & ΒΑΡ ΟΨΕΙΣ	Αριθ. σχεδ. A-4
Κλίμακα 1:100	

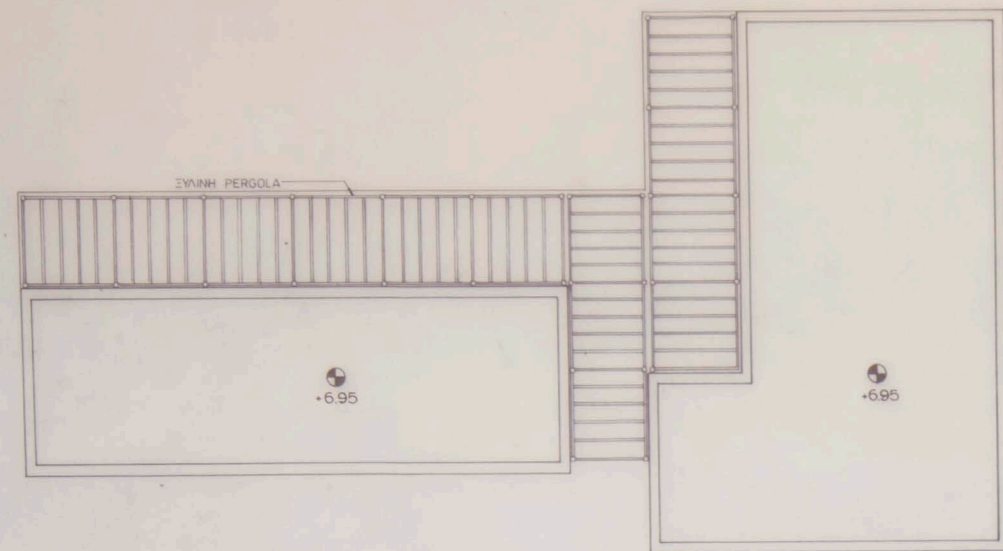

ΚΑΤΩΣΗ ΔΩΜΑΤΟΣ

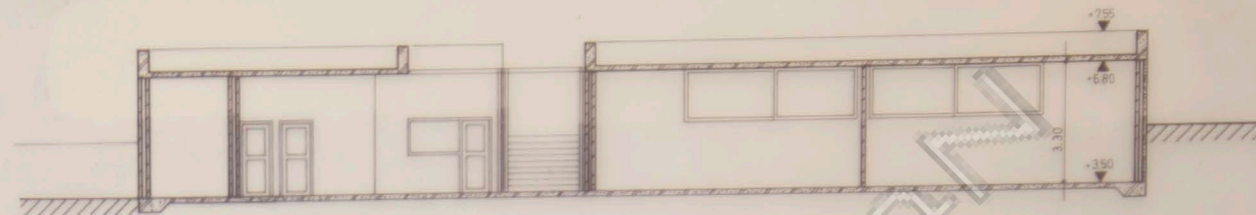

ΤΟΜΗ Α-Α

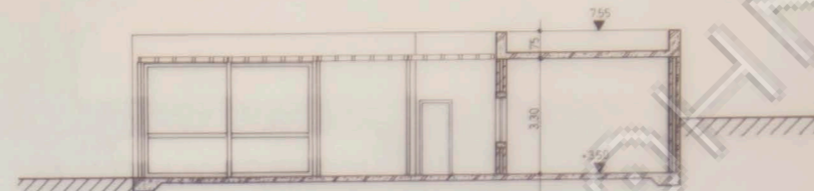

ΤΟΜΗ Β-Β

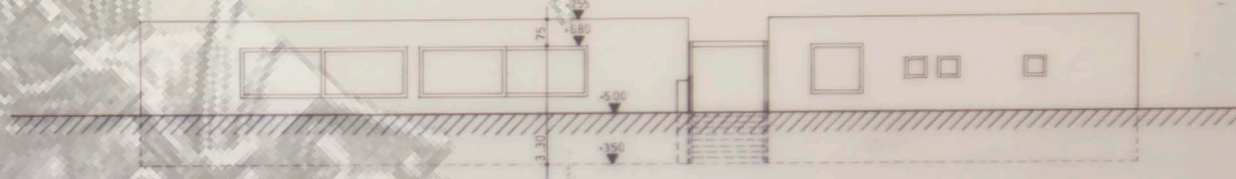

ΟΨΗ 1

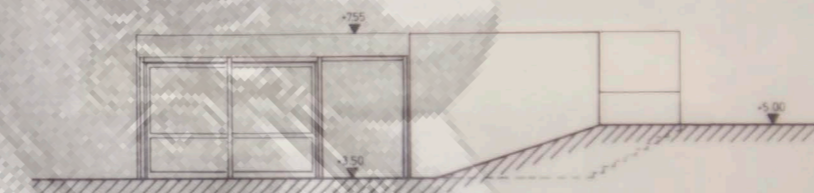

ΟΨΗ 2

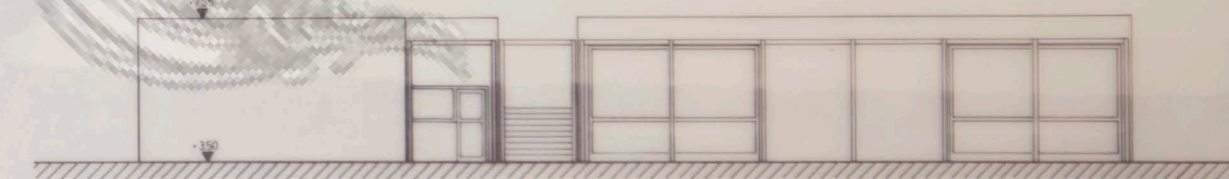

ΟΨΗ 3

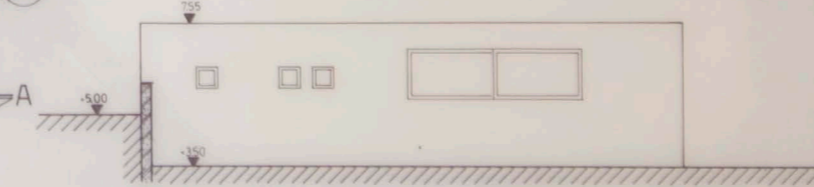

ΟΨΗ 4

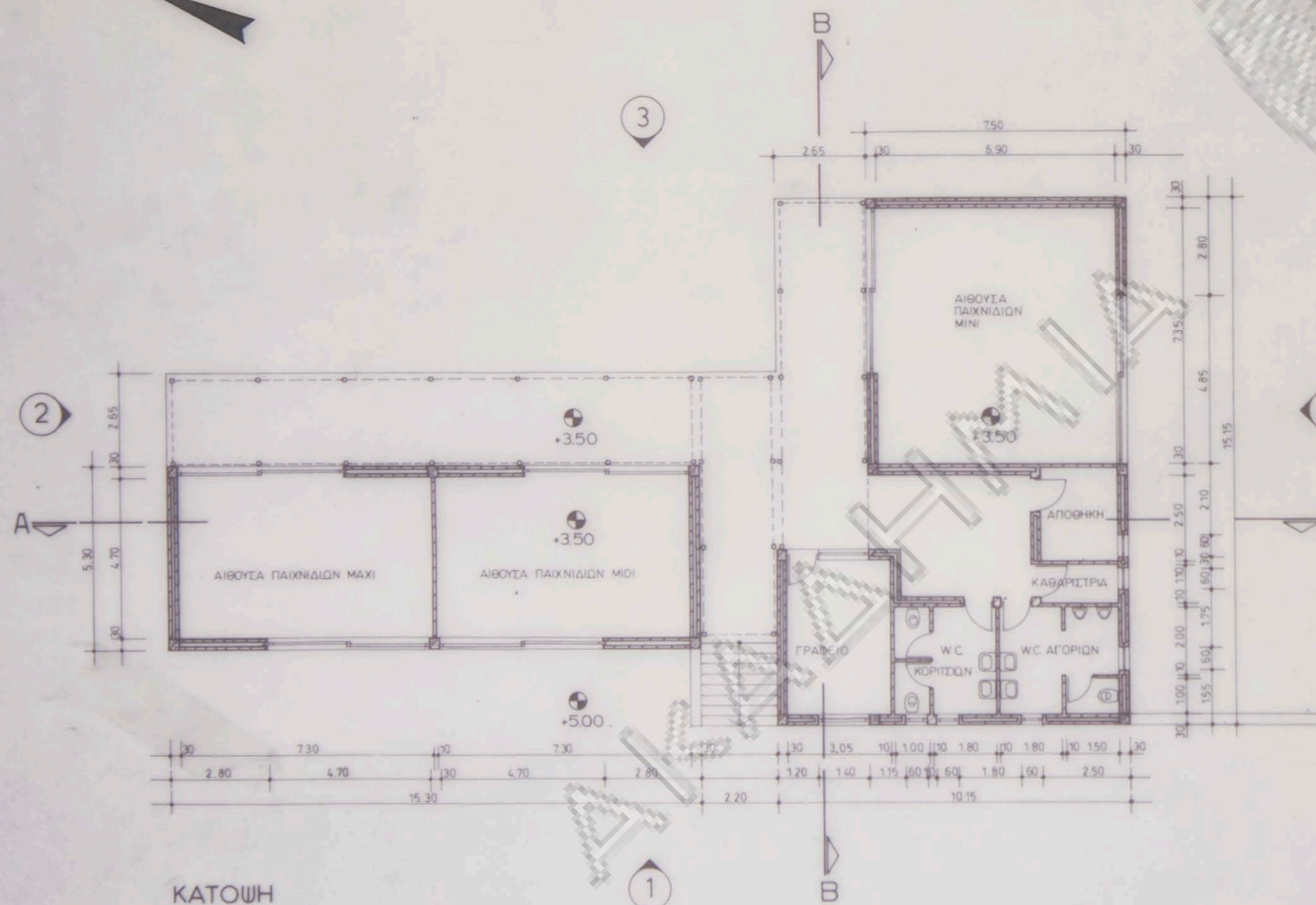

ΚΑΤΩΣΗ

Εργοδότης : ΛΥΤΤΟΣ Α.Ε.	
Έργο : ΞΕΝΟΔΟΧΕΙΟ Α' ΚΑΤΗΓΟΡΙΑΣ	
Θέση : ΑΝΙΣΣΑΡΑ ΧΕΡΣΟΝΗΣΟΥ ΗΡΑΚΛΕΙΟΝ	
Μελετητής	
Αρχιτεκτονικά : Ν. ΒΑΛΣΑΜΑΚΗΣ	
Στατικά : Γ. ΜΑΡΚΟΠΟΥΛΟΣ	
Μηχανολογικά	
Θέμα σχεδίου ΝΕΟΣ ΠΑΙΔΙΚΟΣ ΣΤΑΘΜΟΣ ΚΑΤΩΣΕΙΣ - ΤΟΜΕΙΣ - ΟΨΕΙΣ	Αριθ. σχεδ. A-5
Κλίμακα 1:100	
ΕΟΤ	A-9

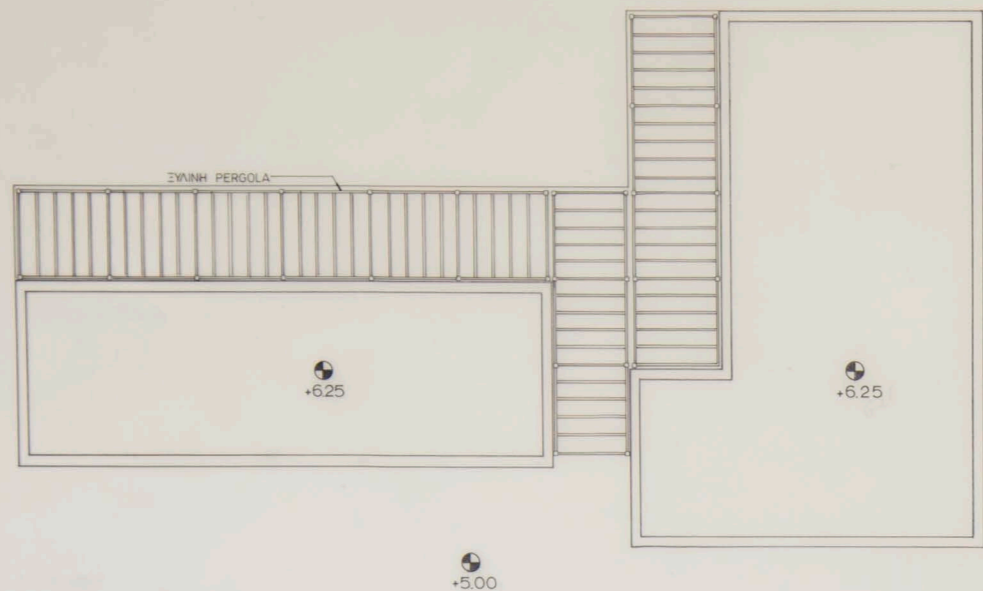

ΚΑΤΩΗ ΔΩΜΑΤΟΣ

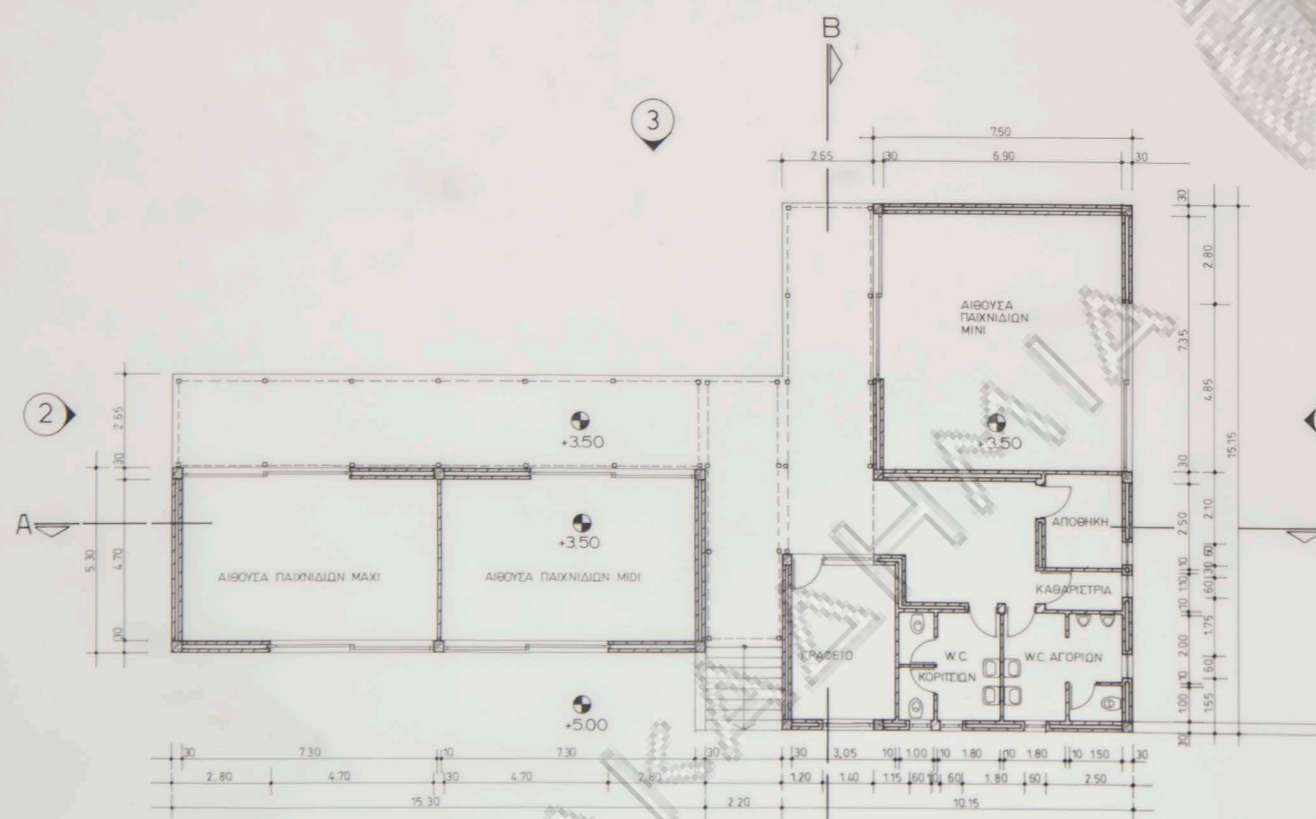
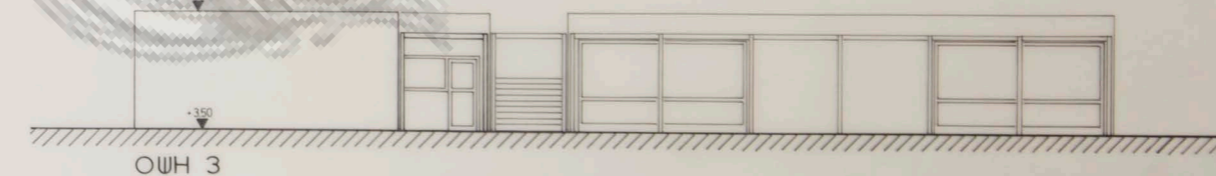
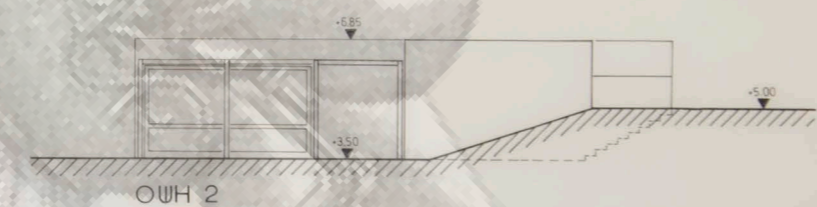
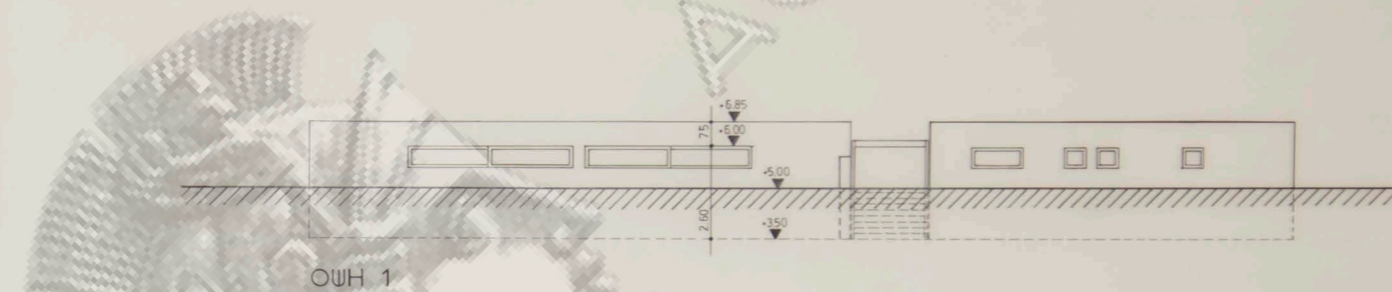
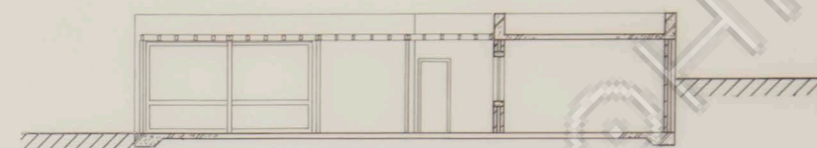
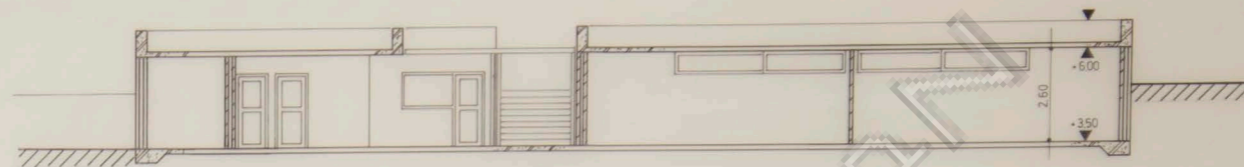

ΚΑΤΩΗ

Εργοδοτής : ΛΥΤΤΟΣ Α.Ε.	
Έργο : ΞΕΝΟΔΟΧΕΙΟ Α' ΚΑΤΗΓΟΡΙΑΣ	
Θέση : ΑΝΙΣΣΑΡΑ ΧΕΡΣΟΝΗΣΟΥ ΗΡΑΚΛΕΙΟΝ	
Μελετητές	
Αρχιτεκτονικά : Ν. ΒΑΛΣΑΜΑΚΗΣ	
Στατικά : Γ. ΜΑΡΚΟΠΟΥΛΟΣ	
Μηχανολογικά	
Θεμα σχεδίου ΝΕΟΣ ΠΑΙΔΙΚΟΣ ΣΤΑΘΜΟΣ ΚΑΤΩΕΙΣ - ΤΟΜΕΣ - ΟΨΕΙΣ	Αριθ. σχεδ. A-5
Κλίμακα 1:100	
	A-9

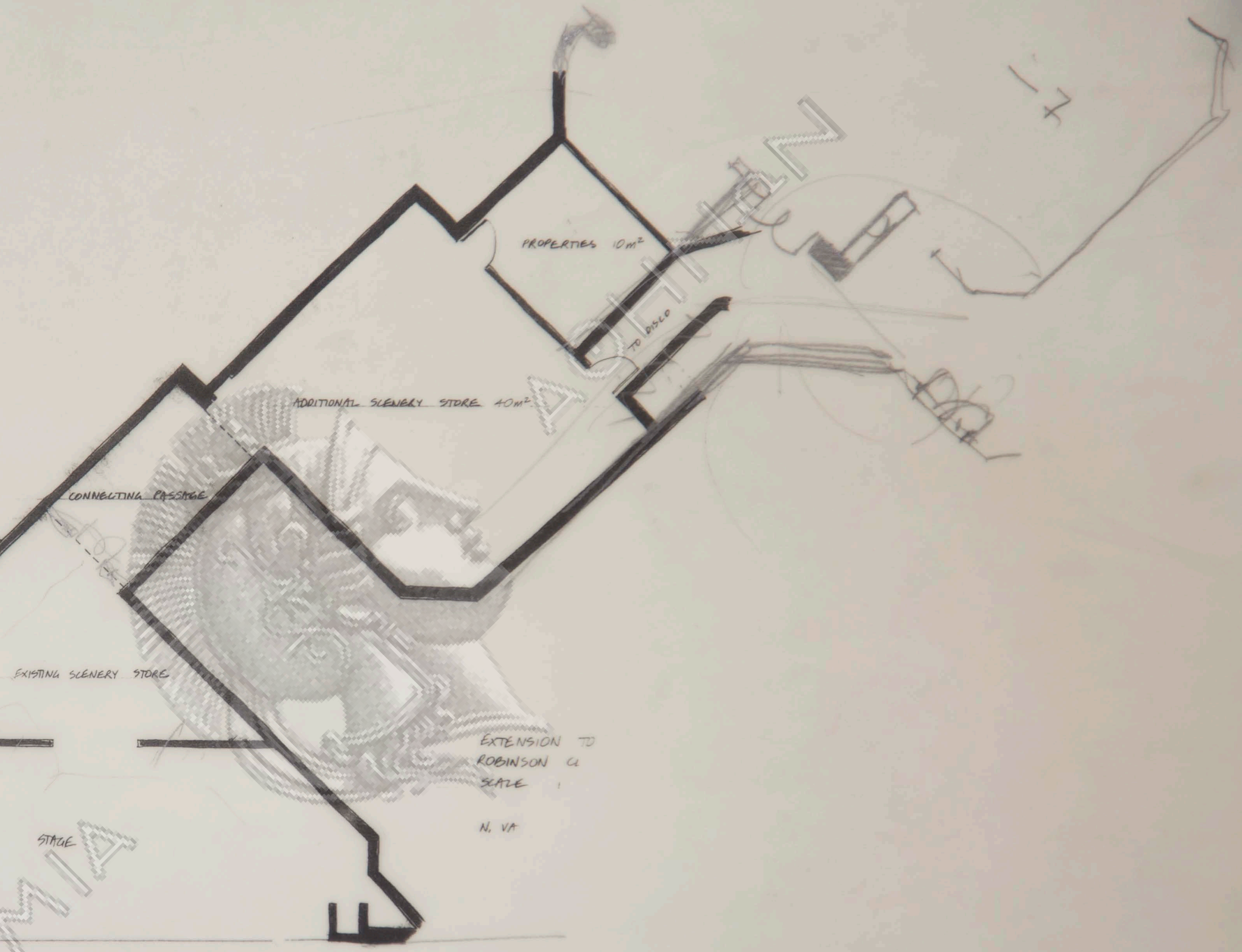
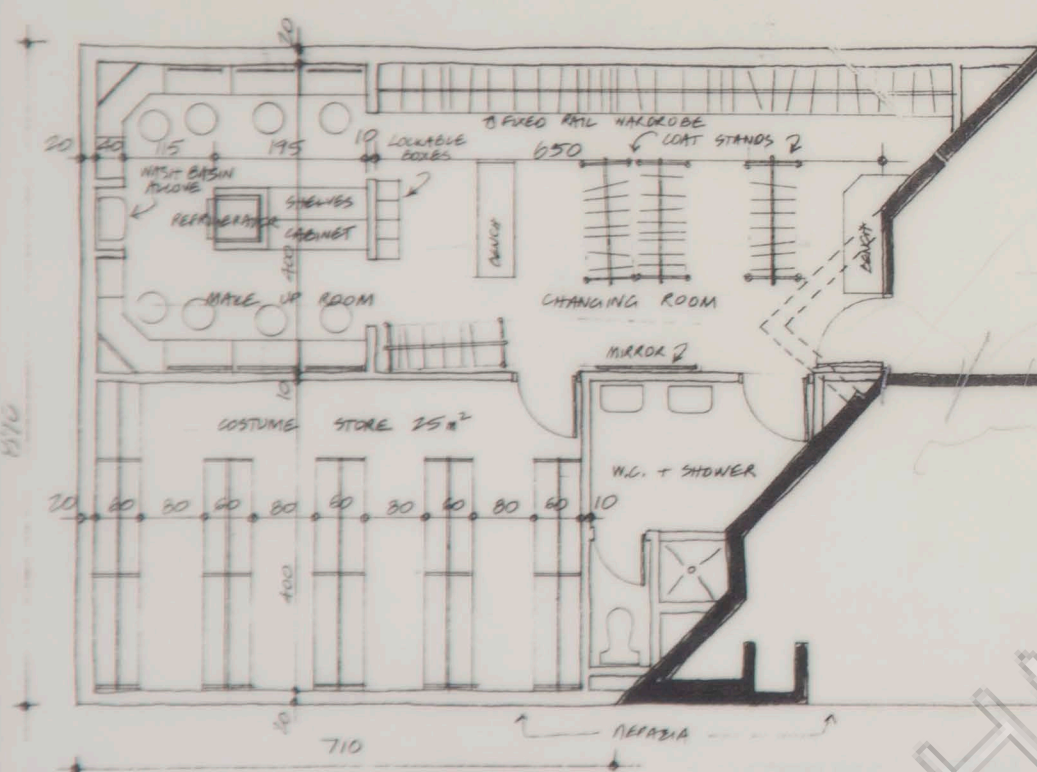

AKAΔHMIA

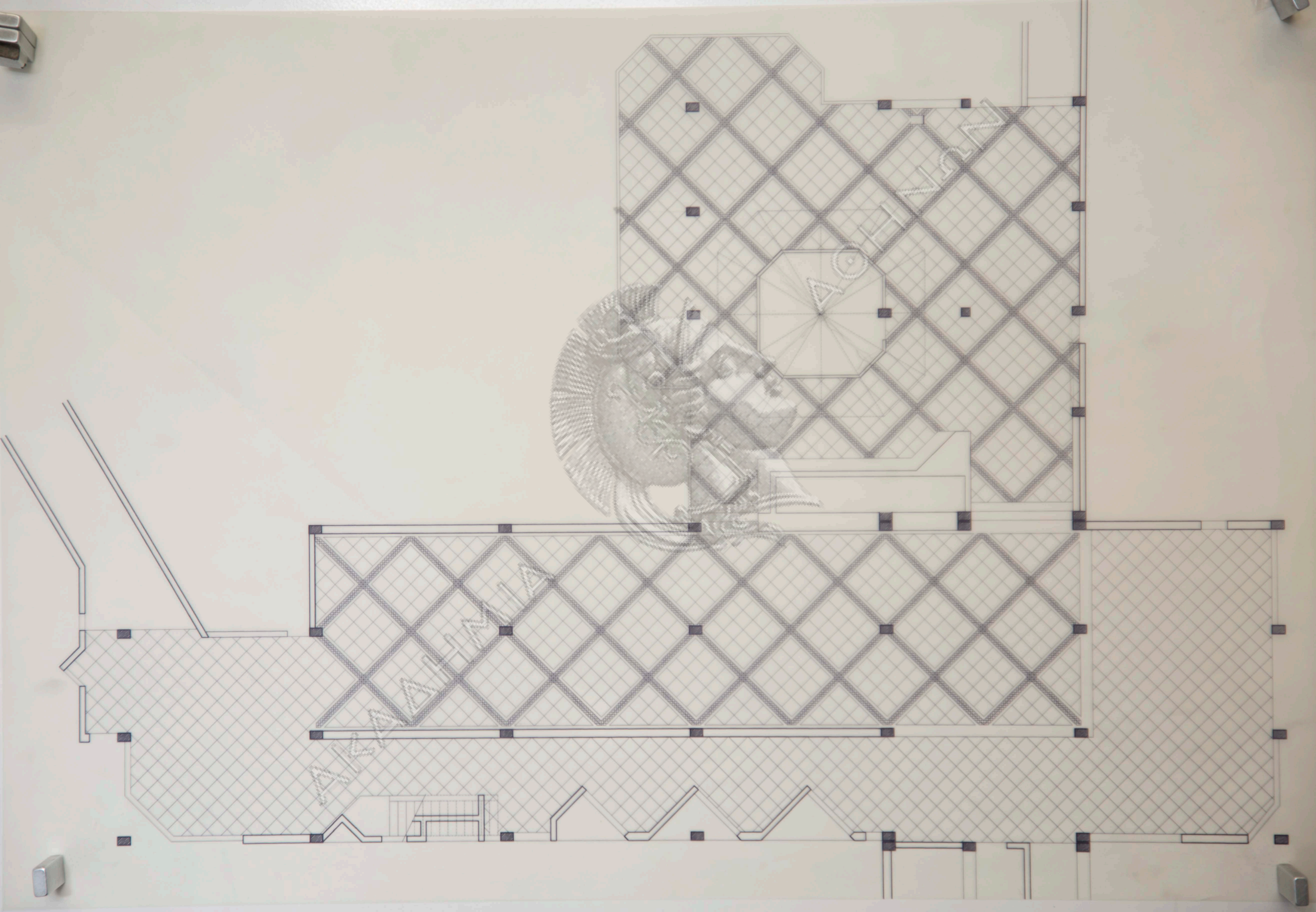

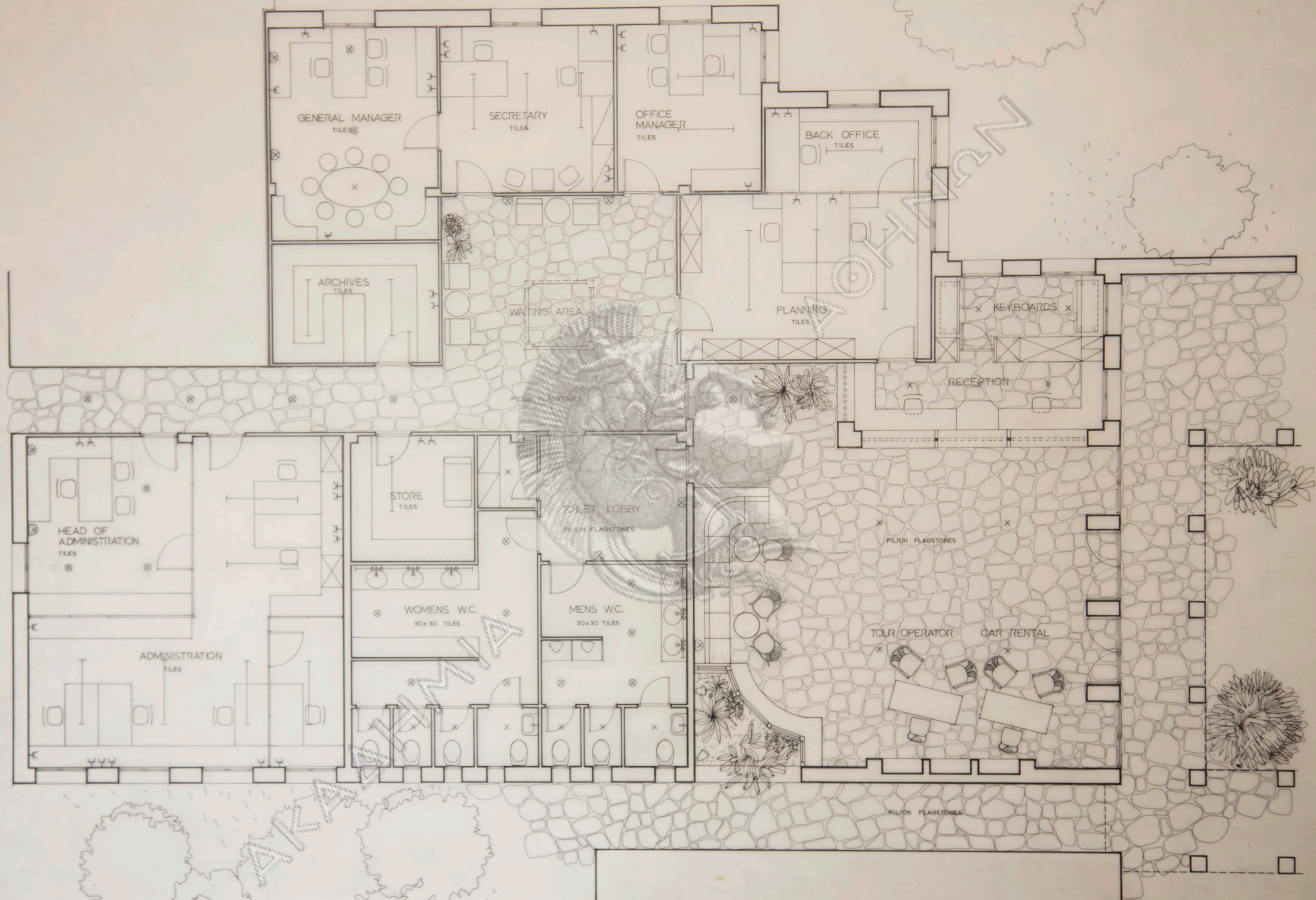

RECEPTION & ADMINISTRATION
scale 1/50

ROBINSON CLUB-KOS
 INTERIOR DECORATION & FURNITURE
 Architect Nikos Valsamakis May 1990

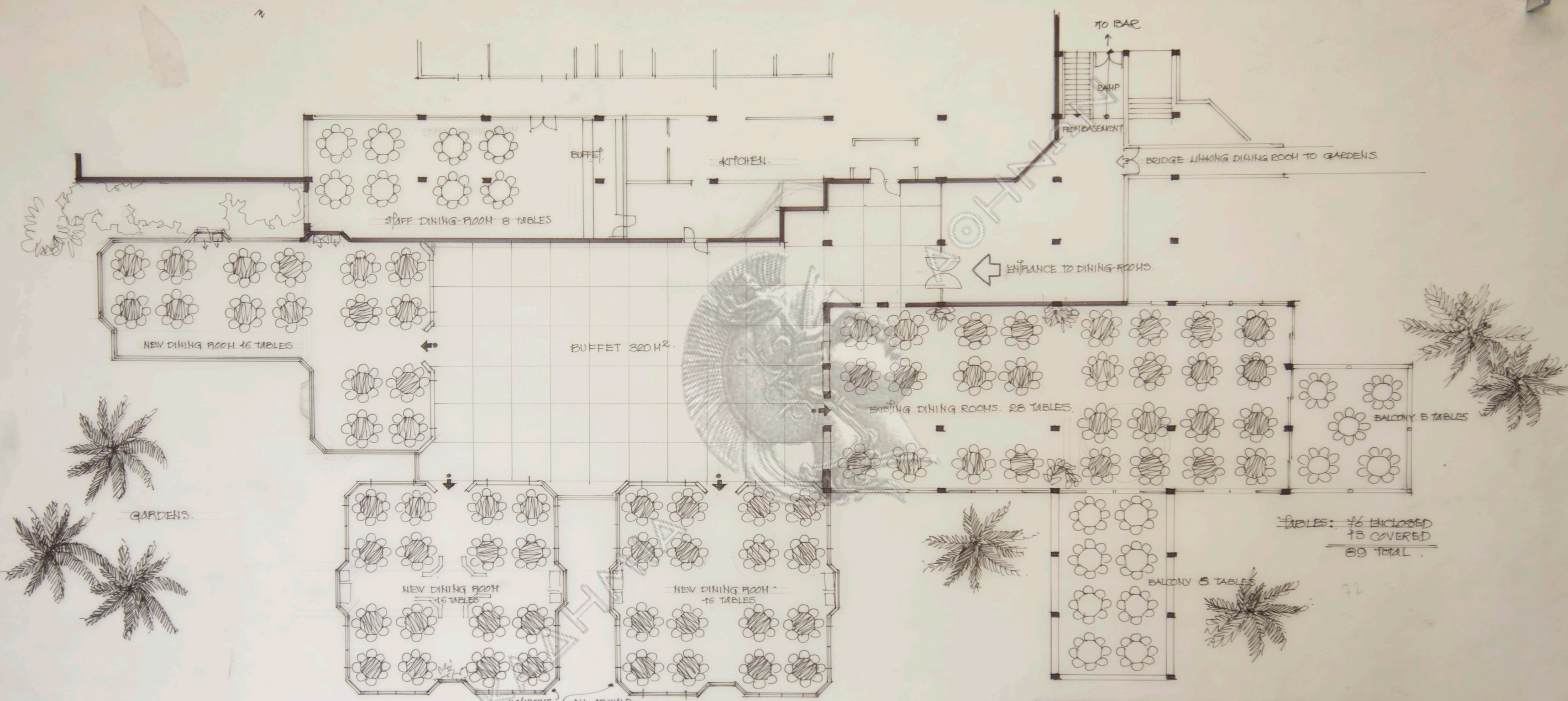

TABLES: 16 ENCLOSED
 13 COVERED
 89 TOTAL

ROBINSON CLUB - LYTTOS-CRETE
 PROPOSAL FOR NEW DINING-ROOM
 PLAN . SCALE 1:100 Architect N. Valsamakis

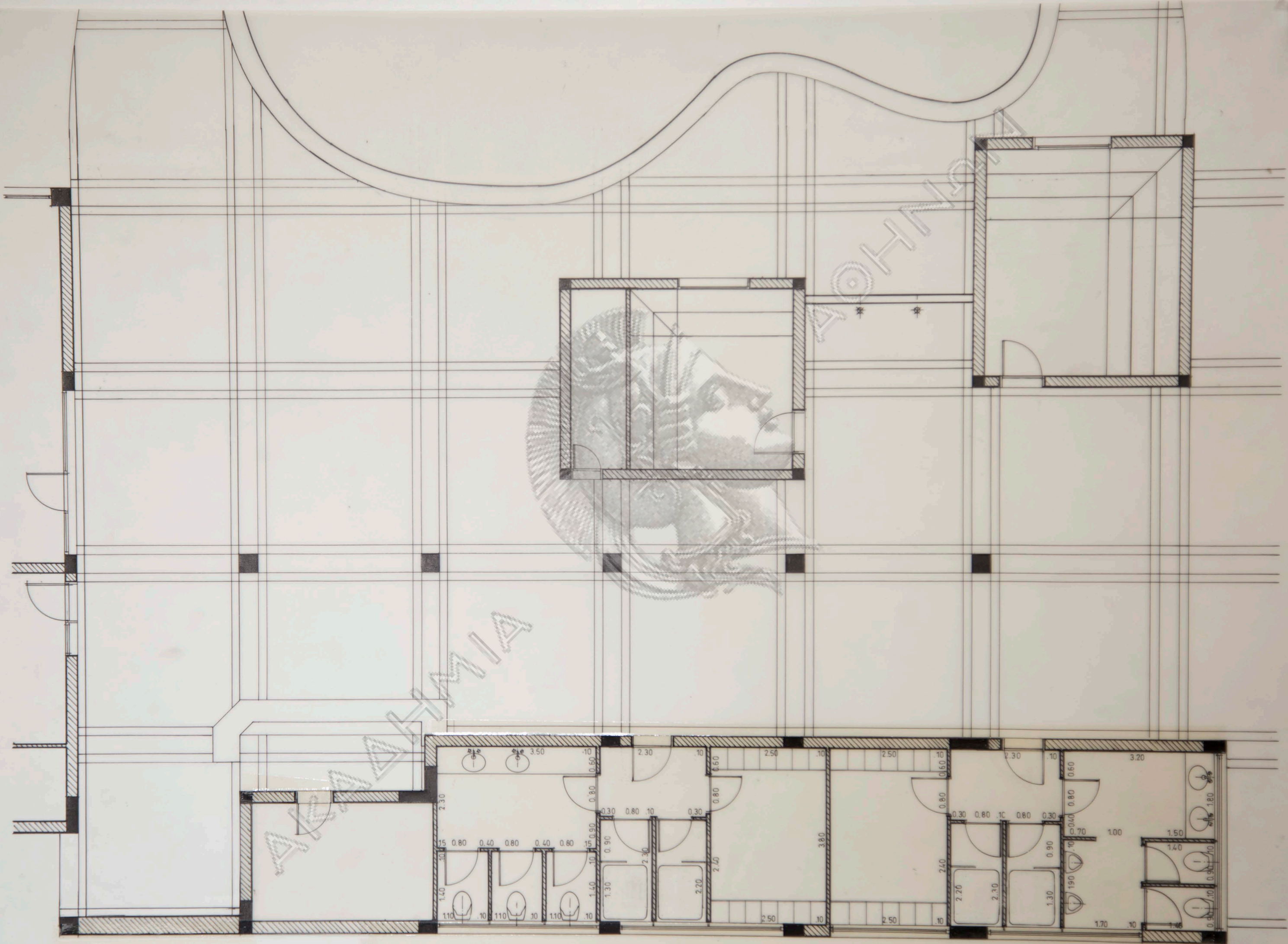

κλίμαξ 1:50

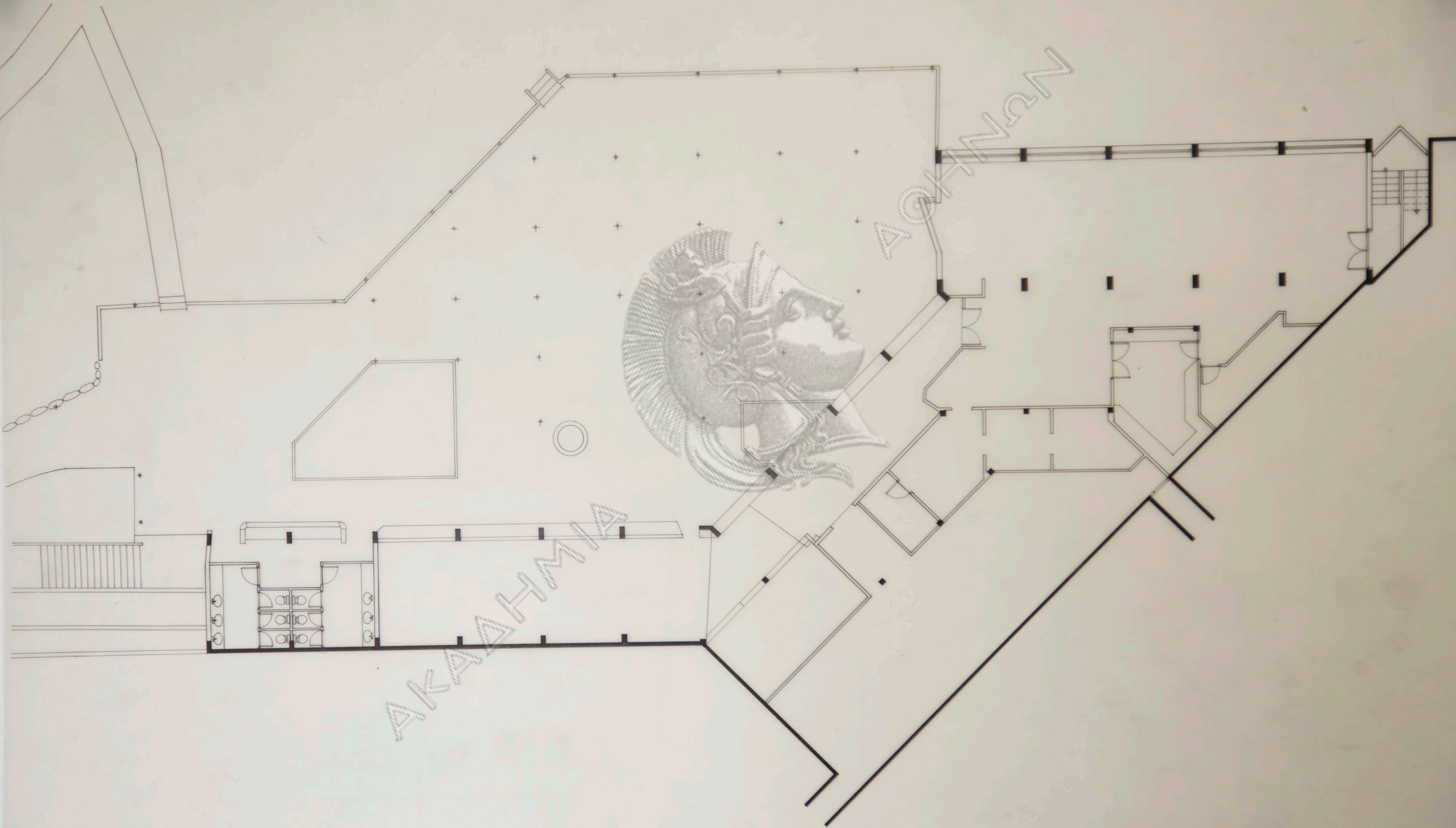

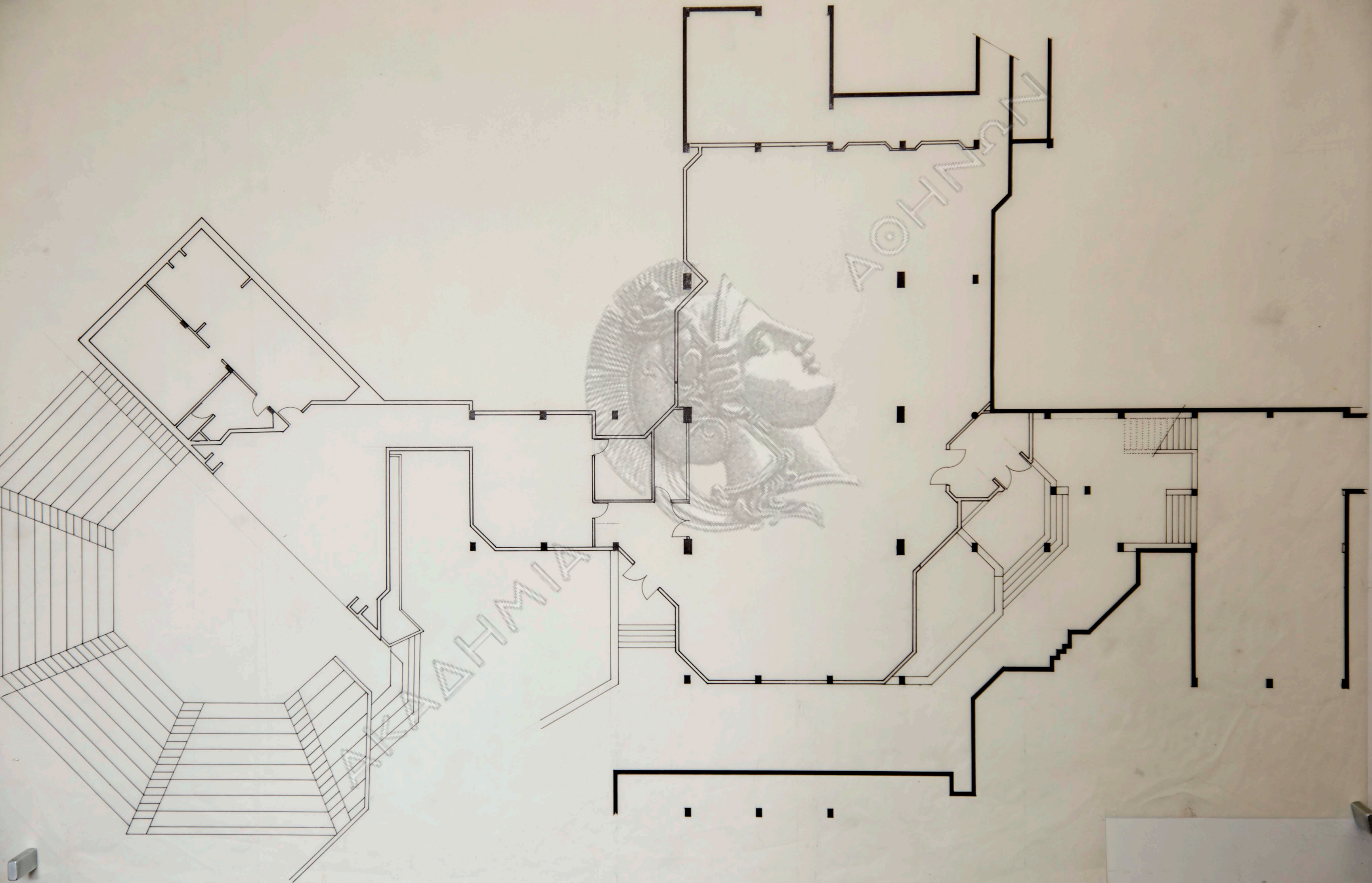

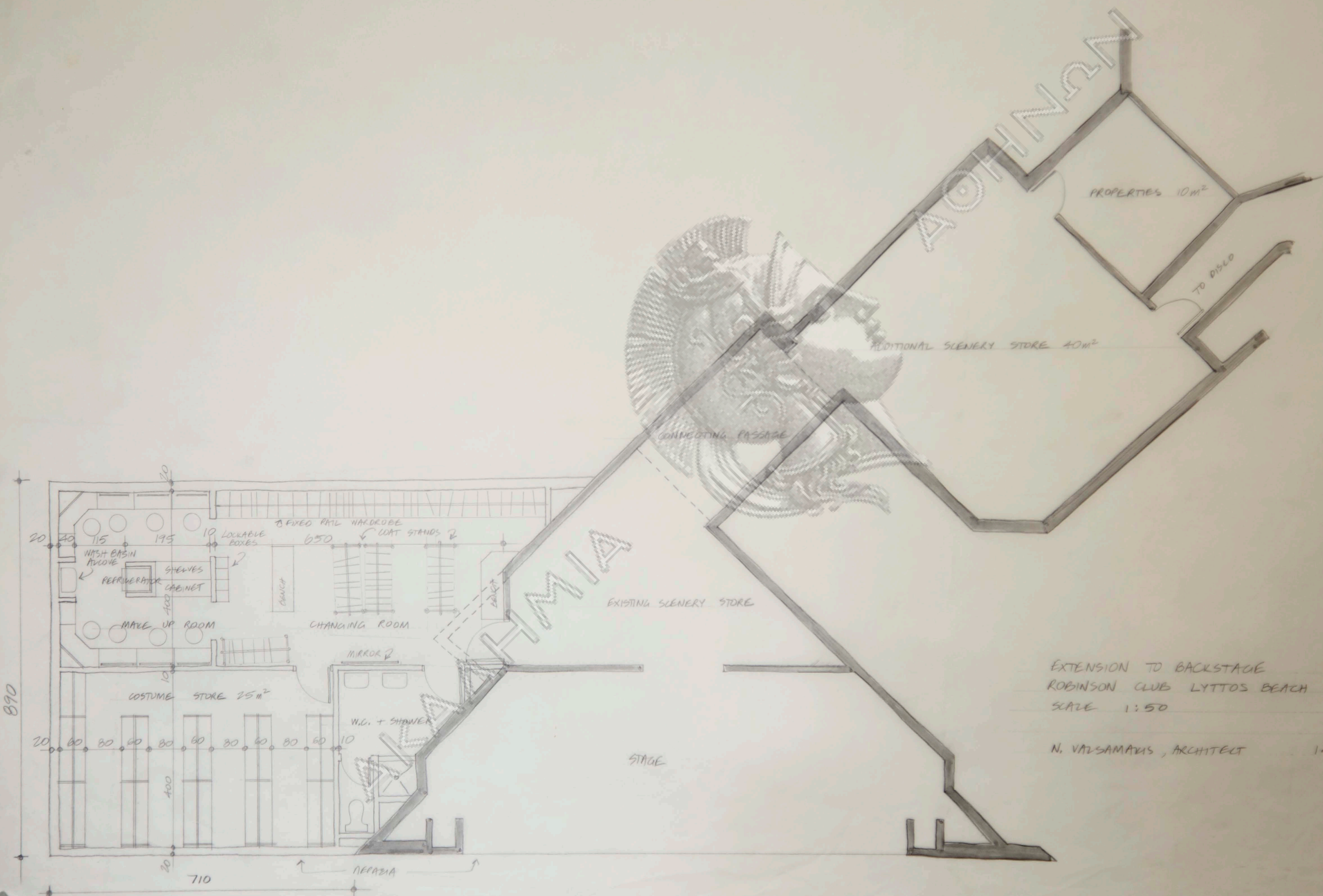

890

710

NECABA

STAGE

EXISTING SCENERY STORE

CONNECTING PASSAGE

ADDITIONAL SCENERY STORE 40m²

PROPERTIES 10m²

TO DISLO

EXTENSION TO BACKSTAGE
 ROBINSON CLUB LYTTOS BEACH
 SCALE 1:50

N. VALSAMAKIS, ARCHITECT 1.11.94

ΠΡΟΣΘΗΚΗ ΚΑΘ' ΥΨΟΣ ΣΤΟ ΥΠΑΡΧΟΝ
ΤΟΙΧΕΙΟ ΠΕΡΙΦΡΑΣΗΣ TENNIS

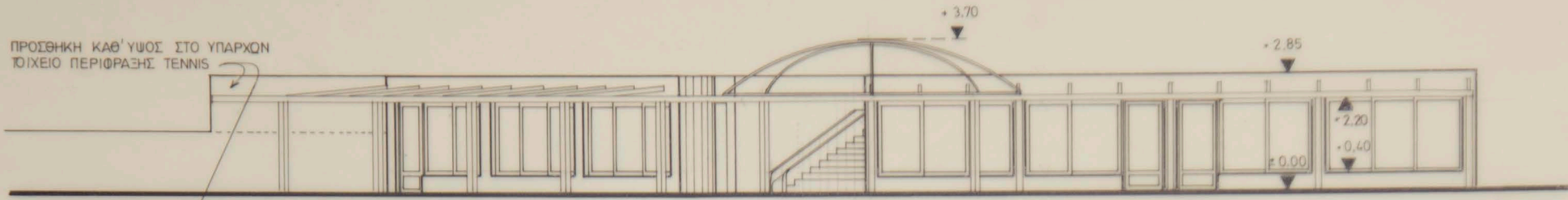

ΩΗ Α

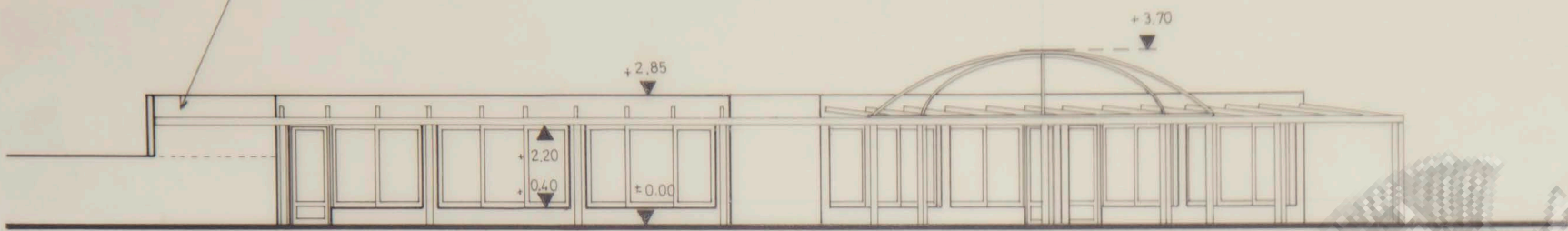

ΩΗ Β



ΩΗ Γ

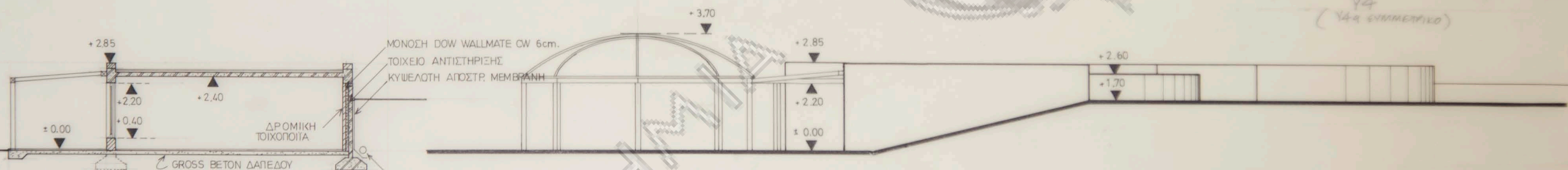

ΤΟΜΗ Χ

ΜΟΝΟΣΗ DOW WALLMATE CW 6cm.
ΤΟΙΧΕΙΟ ΑΝΤΙΣΤΗΡΙΞΗΣ
ΚΥΨΕΛΟΤΗ ΑΠΟΣΤΡ. ΜΕΜΒΡΑΝΗ
ΔΡΟΜΙΚΗ ΤΟΙΧΟΠΟΙΙΑ
ΣΟΛΗΝΑΣ ΑΠΟΣΤΡΑΓΓΙΣΗΣ

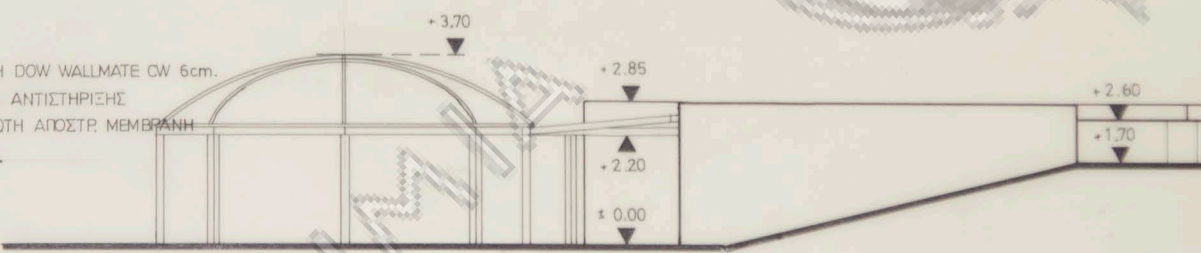

ΩΗ Δ

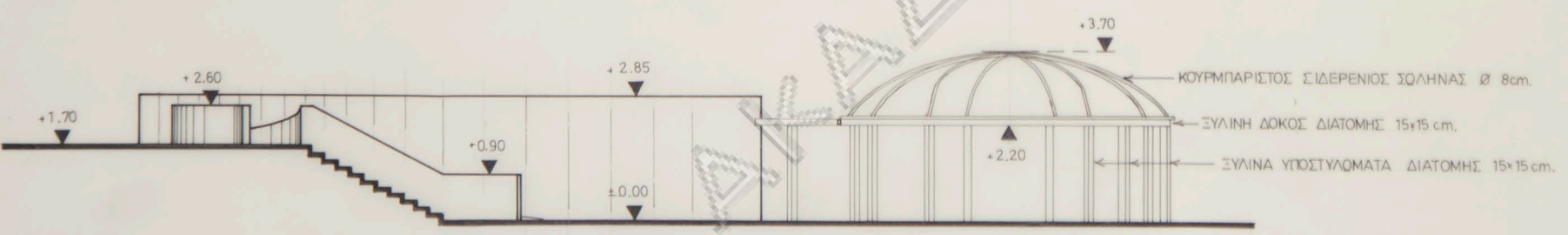

ΤΟΜΗ Ψ

ΠΙΝΑΚΑΣ ΚΟΥΦΟΜΑΤΩΝ ΚΑ. 1:50

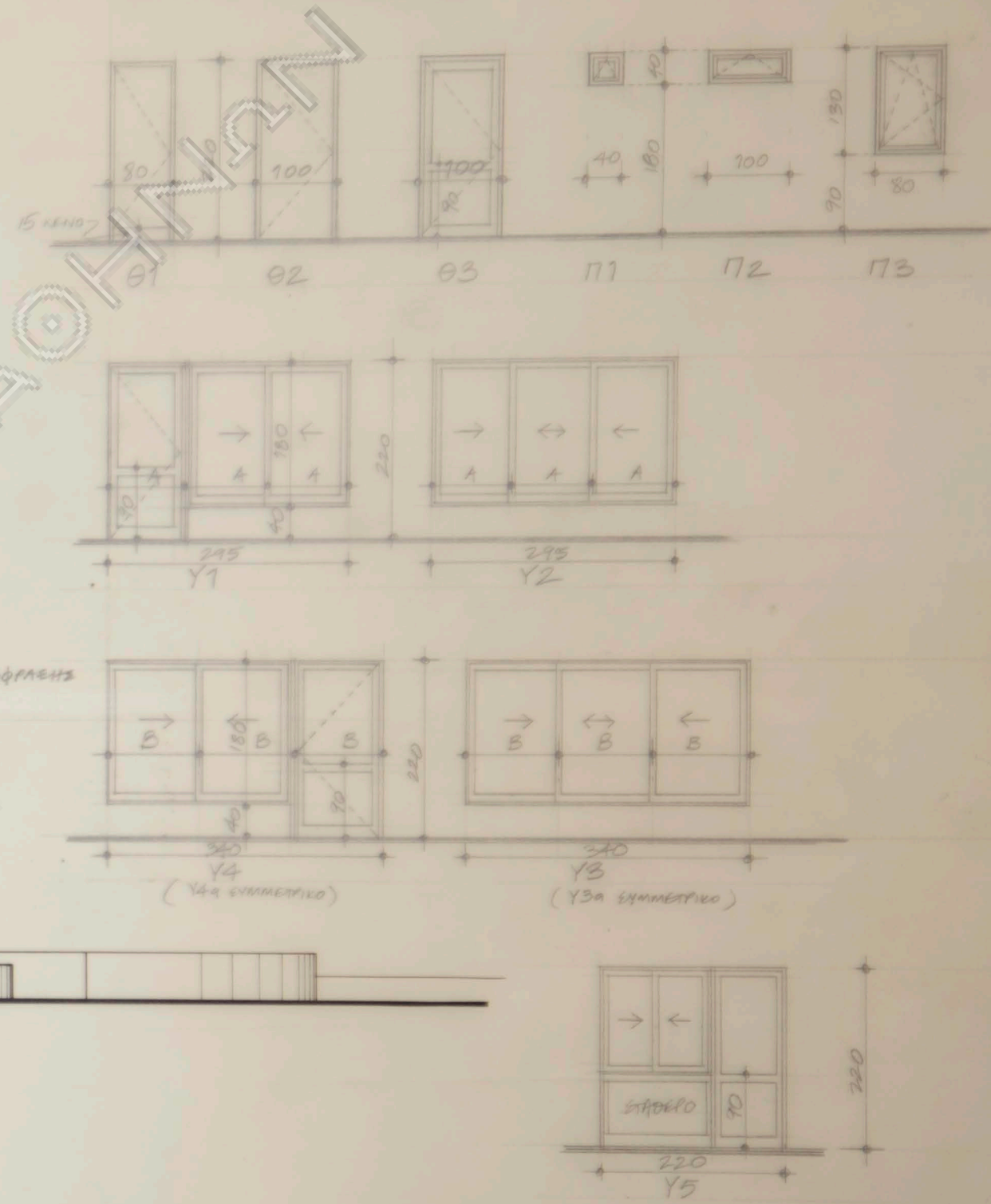

ROBINSON CLUB LYTTOS BEACH
ΝΕΟ ΠΑΙΔΙΚΟ ΣΤΑΘΜΟ
ΚΑ. 1:100, 1:200

N. ΒΑΛΕΑΜΑΚΗΣ, ΑΡΧΙΤΕΚΤΩΝ ΣΕΠΤΕΜΒΡΙΟΣ 1995

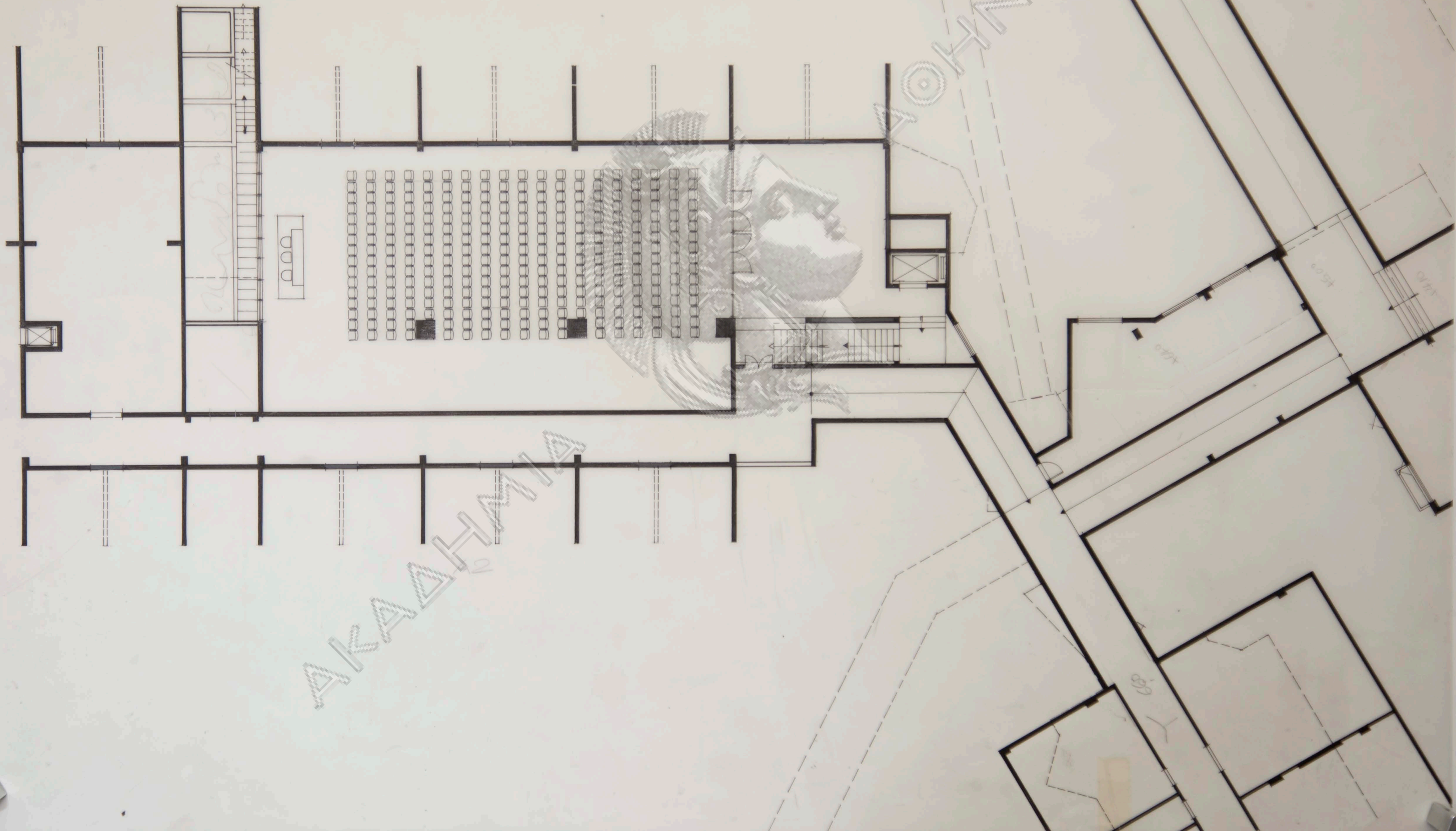

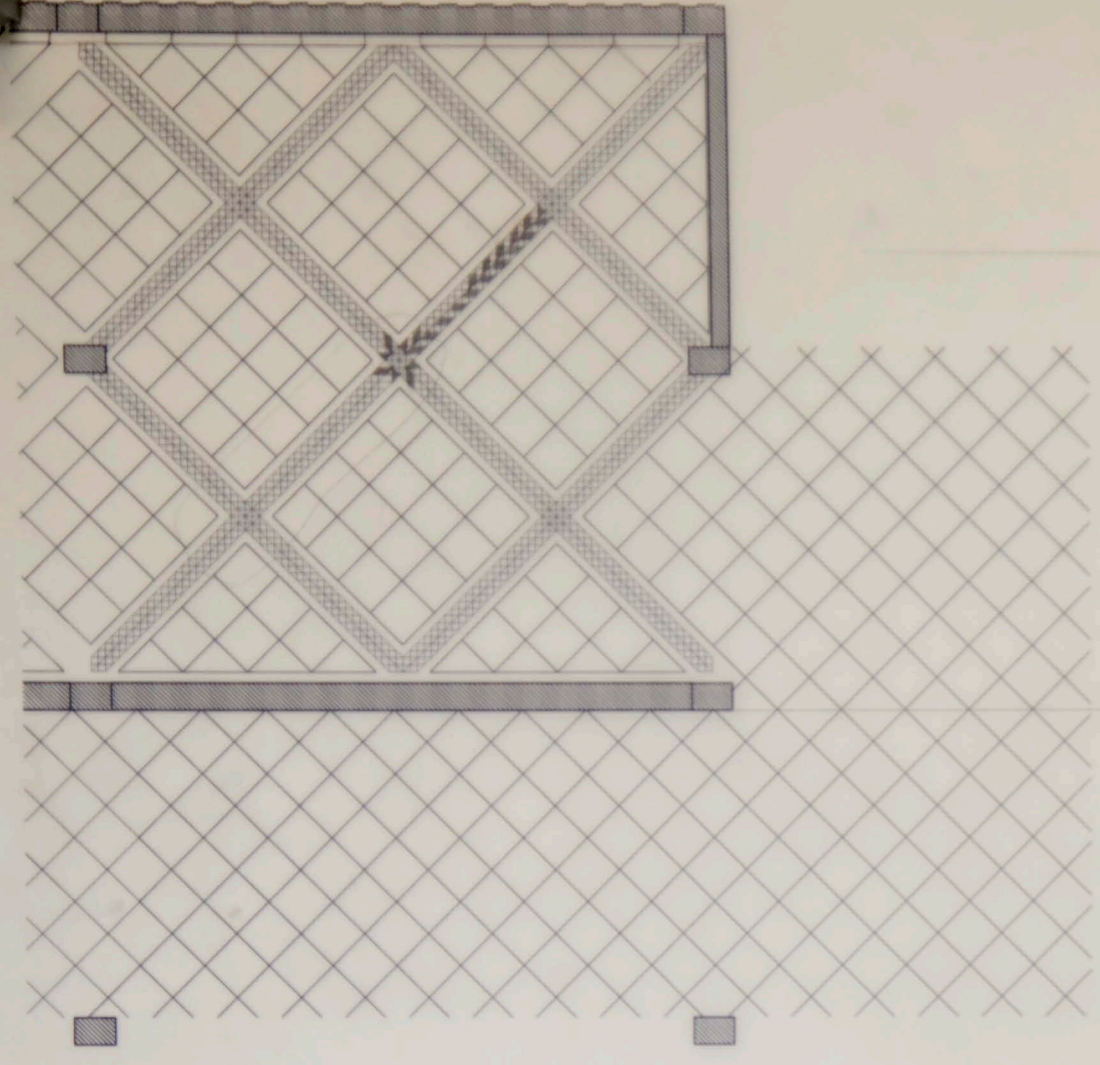

AKADEMIA

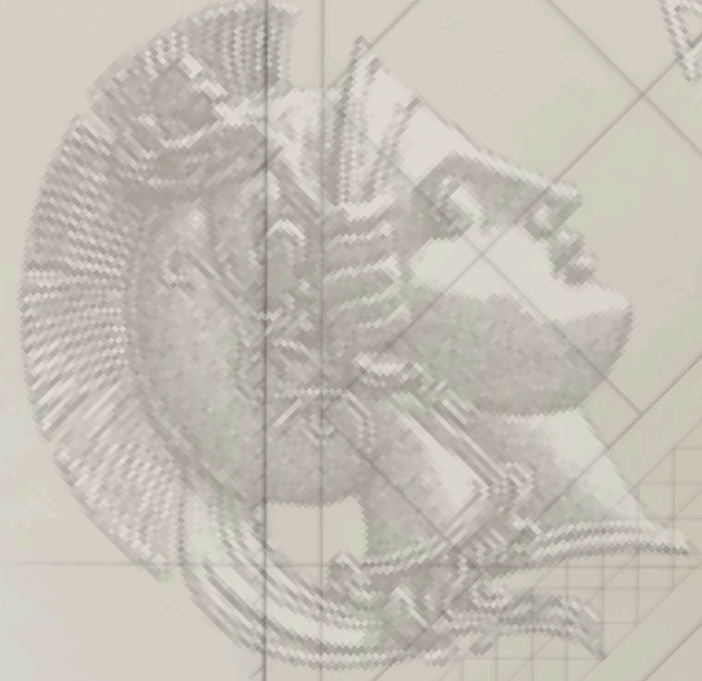

JOHANN

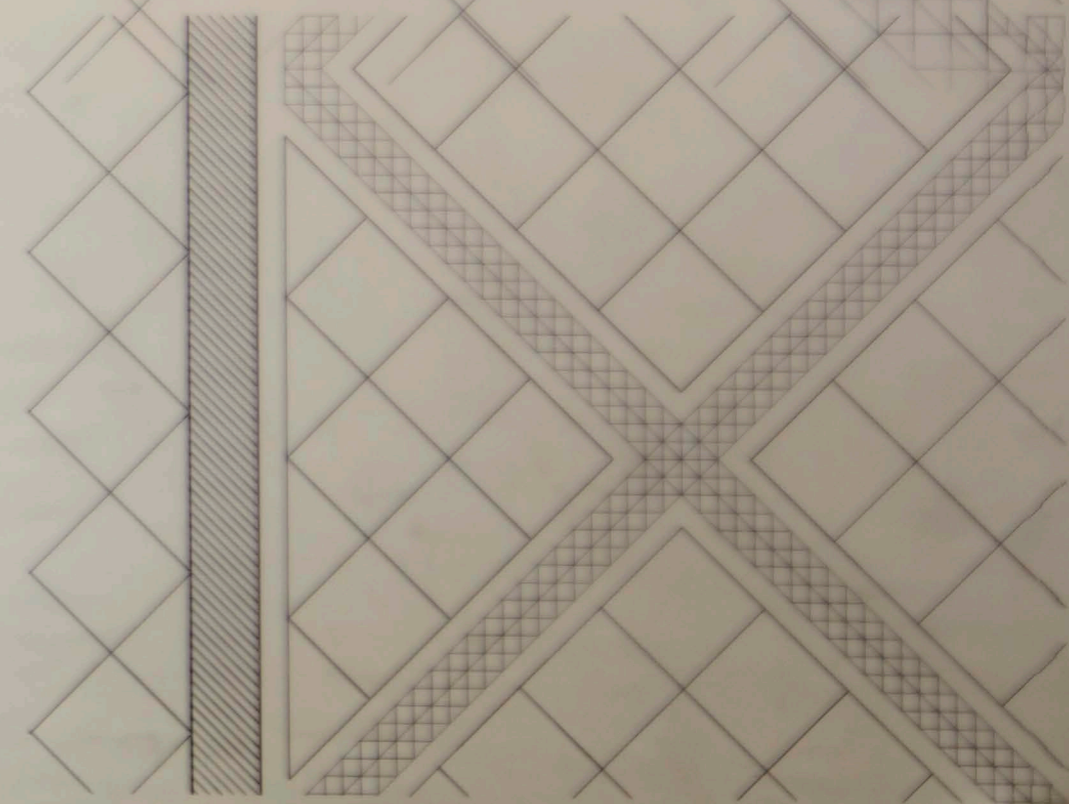

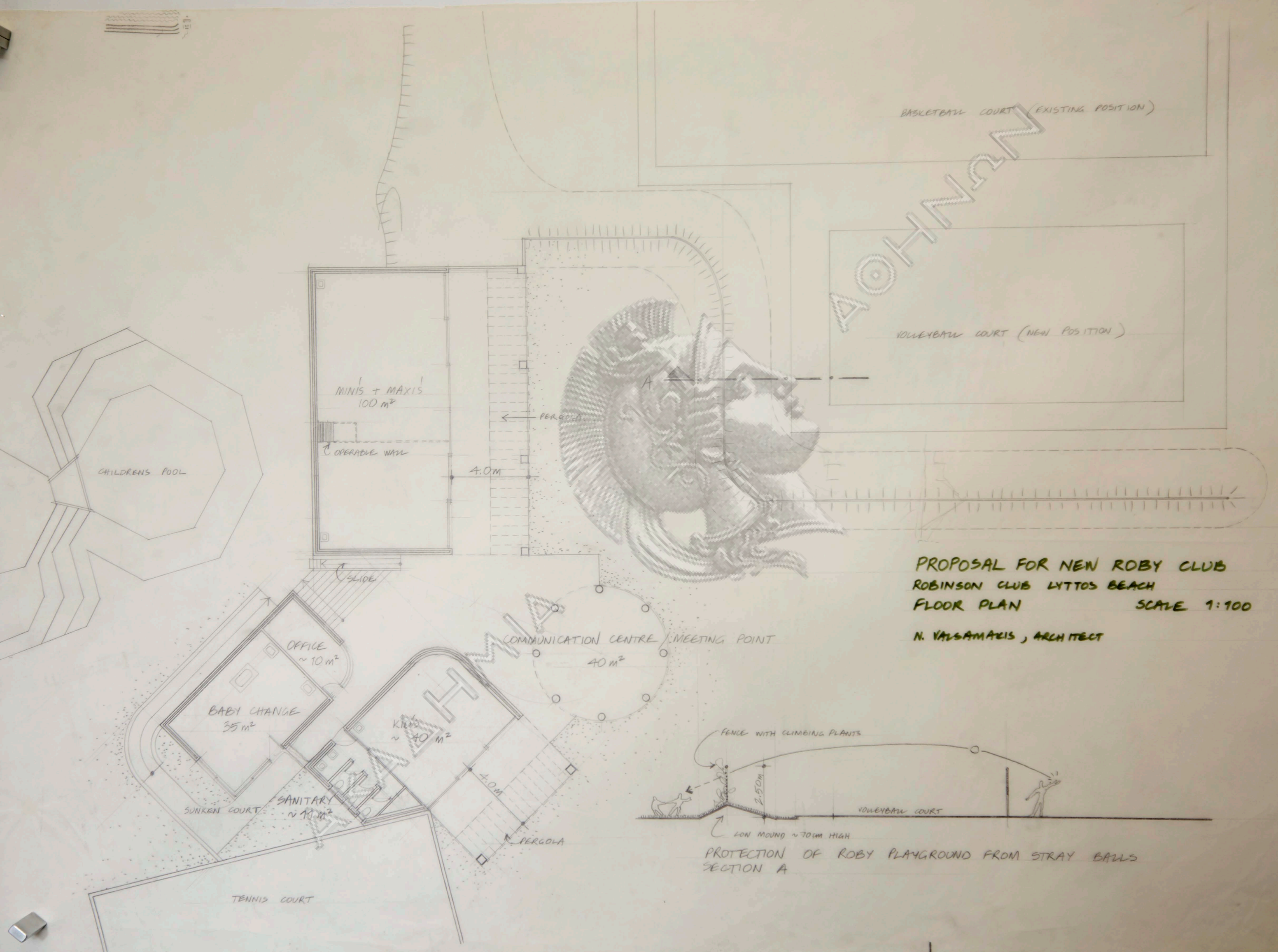

PROPOSAL FOR NEW ROBY CLUB
ROBINSON CLUB LYTTOS BEACH
FLOOR PLAN SCALE 1:100
N. VALSAMARIS, ARCHITECT

Y7	0,75
1,15	1,90

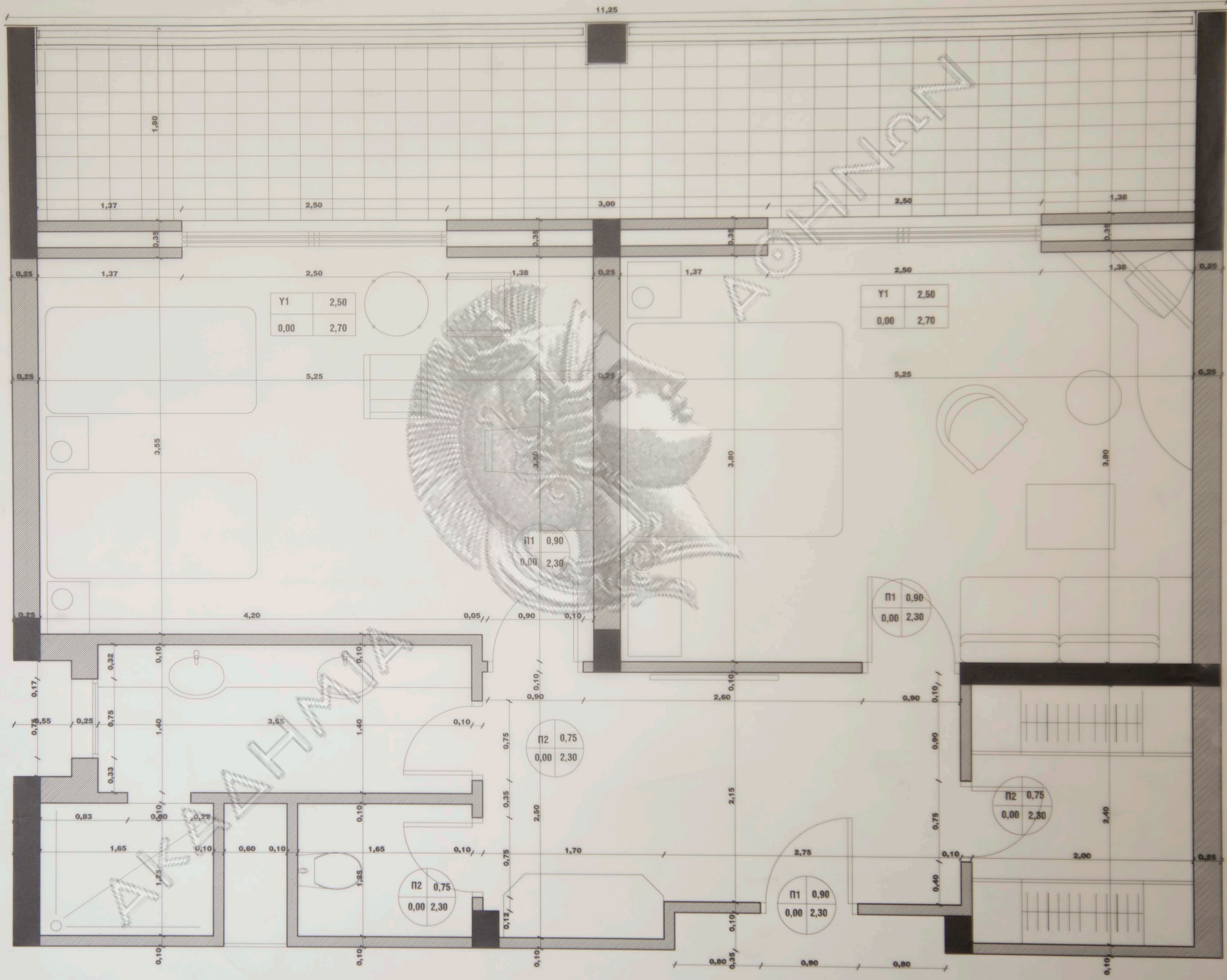

ΜΠΛΕ
ΛΕΥΚΟ
ΜΠΟΡΝΤΟΥΡΑ
ΚΑΡΡΕ

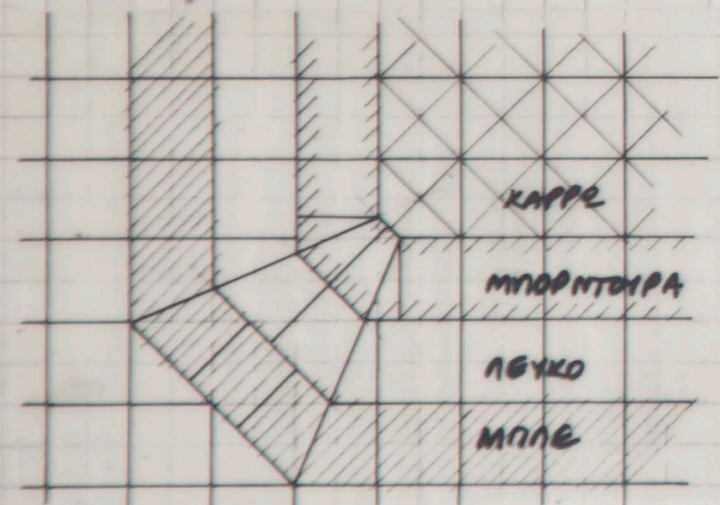

ΛΕΠΤΟΜΕΡΕΙΑ ΓΩΝΙΑΣ ΟΚΤΑΓΩΝΟΥ

ΚΑΤ'ΕΞΑΙΡΕΣΙΝ ΑΥΤΟ ΤΟ
ΟΚΤΑΓΩΝΟ ΕΧΕΙ ΠΛΑΤΟΣ
5.10m
(ΑΝΤΙ 5.40m)

ΔΑΠΕΔΟ Β.Δ. ΤΡΑΠΕΖΑΡΙΑΣ (ΤΡΑΠΕΖΑΡΙΑ "Γ")
Ν. ΒΑΛΕΑΜΑΚΗΣ ΑΡΧΙΤΕΚΤΟΝ 20.1.95 / 1

ΠΡΟΣΟΧΗ ΕΙΣΑΓΕΙΝ ΤΗΝ ΤΕΤΡΑΠΛΗΡΗ ΚΑΤΕΥΛΗ ΤΕΤΡΑΠΛΗΡΗ ΚΑΤΕΥΛΗ ΕΙΣ ΤΗΝ ΤΕΤΡΑΠΛΗΡΗ ΚΑΤΕΥΛΗ ΕΙΣ ΤΗΝ ΤΕΤΡΑΠΛΗΡΗ ΚΑΤΕΥΛΗ

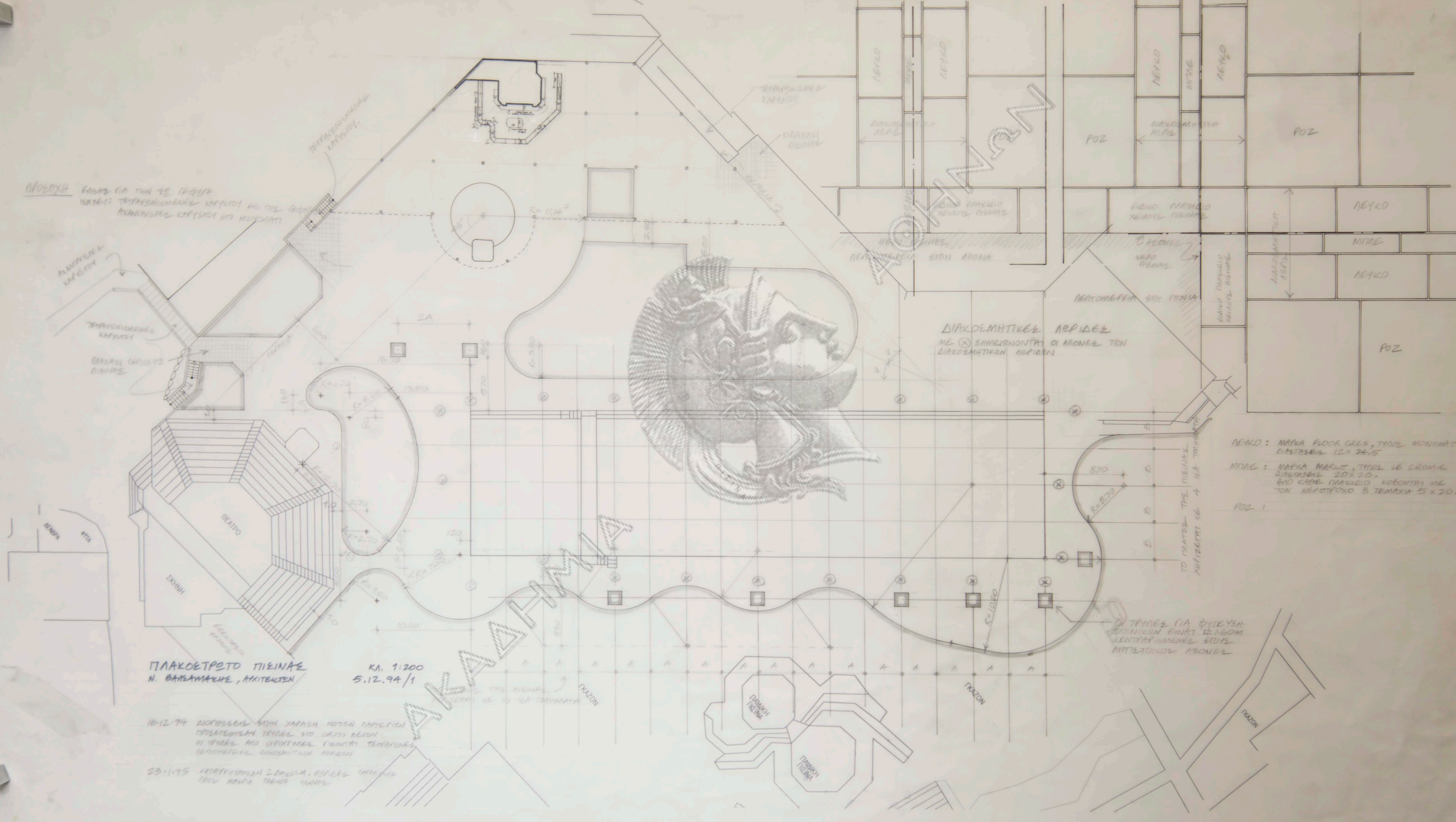

ΠΛΑΚΟΕΤΡΟΤΟ ΠΙΣΙΝΑΣ
Ν. ΒΑΣΙΛΑΜΑΧΗΣ, ΑΡΧΙΤΕΚΤΟΝ

ΚΛ. 1:200
5.12.94/1

10.12.94 ΔΙΟΡΘΩΣΕΙΣ ΣΤΗΝ ΧΑΡΑΧΗ ΝΟΤΕΡΗΝ ΠΑΡΤΕΙΝ ΠΡΟΣΕΤΕΡΩΝ ΤΡΙΩΝ ΕΙΣ ΤΟΝ ΑΞΟΝΑ ΜΕΤΩΝ ΟΙ ΤΡΑΧΕΣ ΑΝΤΙΒΕΛΟΝΟΝ ΓΙΝΑΝΤΑΙ ΤΕΤΡΑΠΛΗΡΗ ΚΕΝΤΡΑΡΙΣΜΕΝΕΣ ΣΤΟΥΣ ΑΞΟΝΕΣ

23.1.95 ΚΑΤΑΡΤΙΣΤΗΚΑΝ 2 ΟΡΟΛΙΑ. ΑΡΧΙΤΕΚΤΟΝ ΟΡΟΛΙΑ ΜΑΡΜΑΡΕ ΜΕΤΩΝ ΜΑΡΜΑΡΕ ΜΕΤΩΝ

ΛΕΥΚΟ : ΜΑΡΜΑΡΕ FLOOR GRES, ΤΥΠΟΣ ΜΟΝΟΜΑΤΤ, ΔΙΑΣΤΑΣΕΙΣ 12x24,5
ΜΑΡΜΕ : ΜΑΡΜΑΡΕ MARBLE, ΤΥΠΟΣ LE CROMIE, ΔΙΑΣΤΑΣΕΙΣ 20x20. ΑΝΤΙΒΕΛΟΝΟΝ ΚΟΒΟΝΤΑΙ ΜΕ ΤΩΝ ΝΕΟΤΟΠΟΧΟ 5 ΤΕΜΑΧΙΑ 5x20.
ΡΟΖ :

ΟΙ ΤΡΑΧΕΣ ΓΙΑ ΦΥΓΕΥΣΗ ΑΠΟΤΙΝΟΥΝ ΕΝΑΤ Η ΕΓΩΜ ΚΕΝΤΡΑΡΙΣΜΕΝΕΣ ΣΤΟΥΣ ΑΝΤΙΒΕΛΟΝΟΝ ΑΞΟΝΕΣ

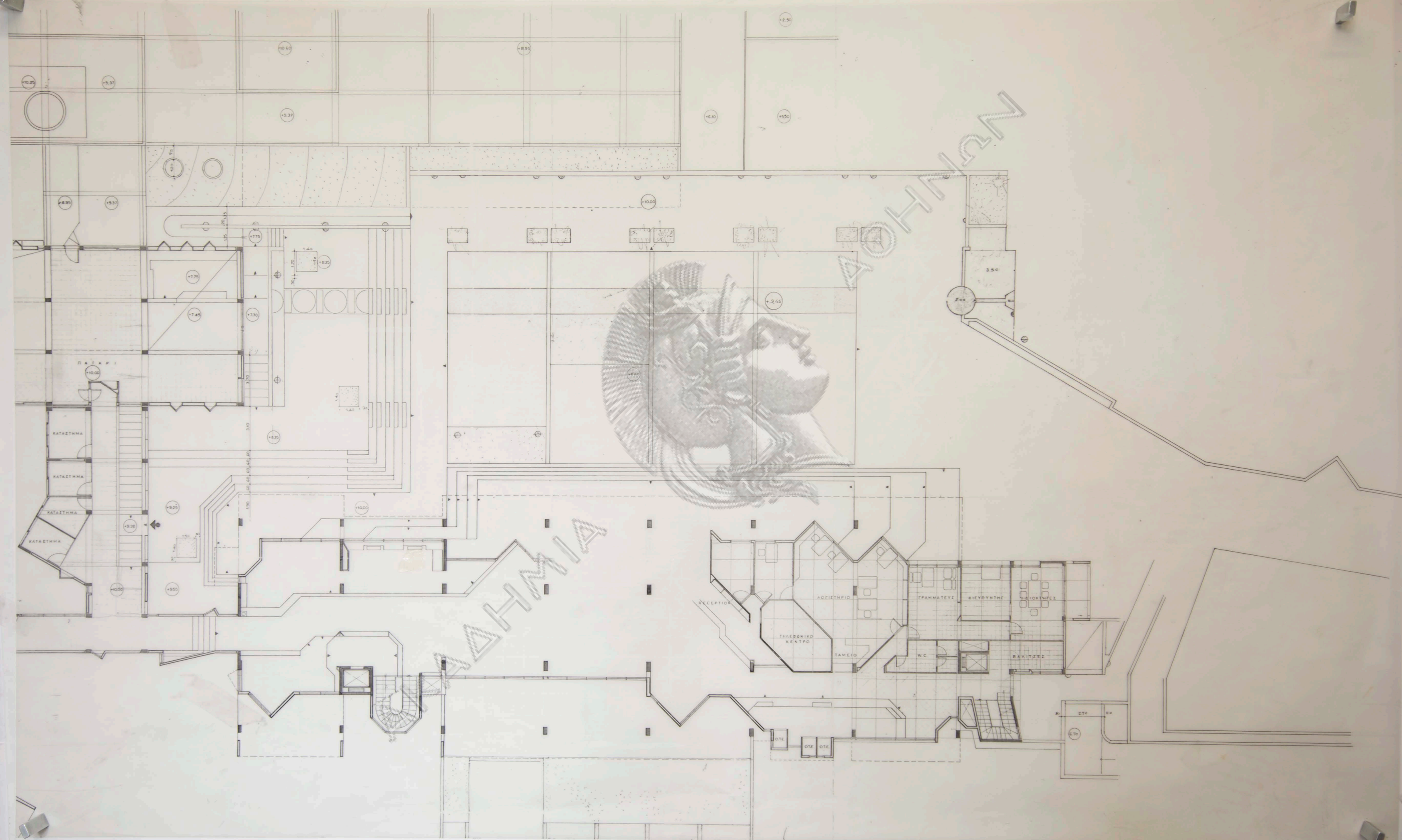



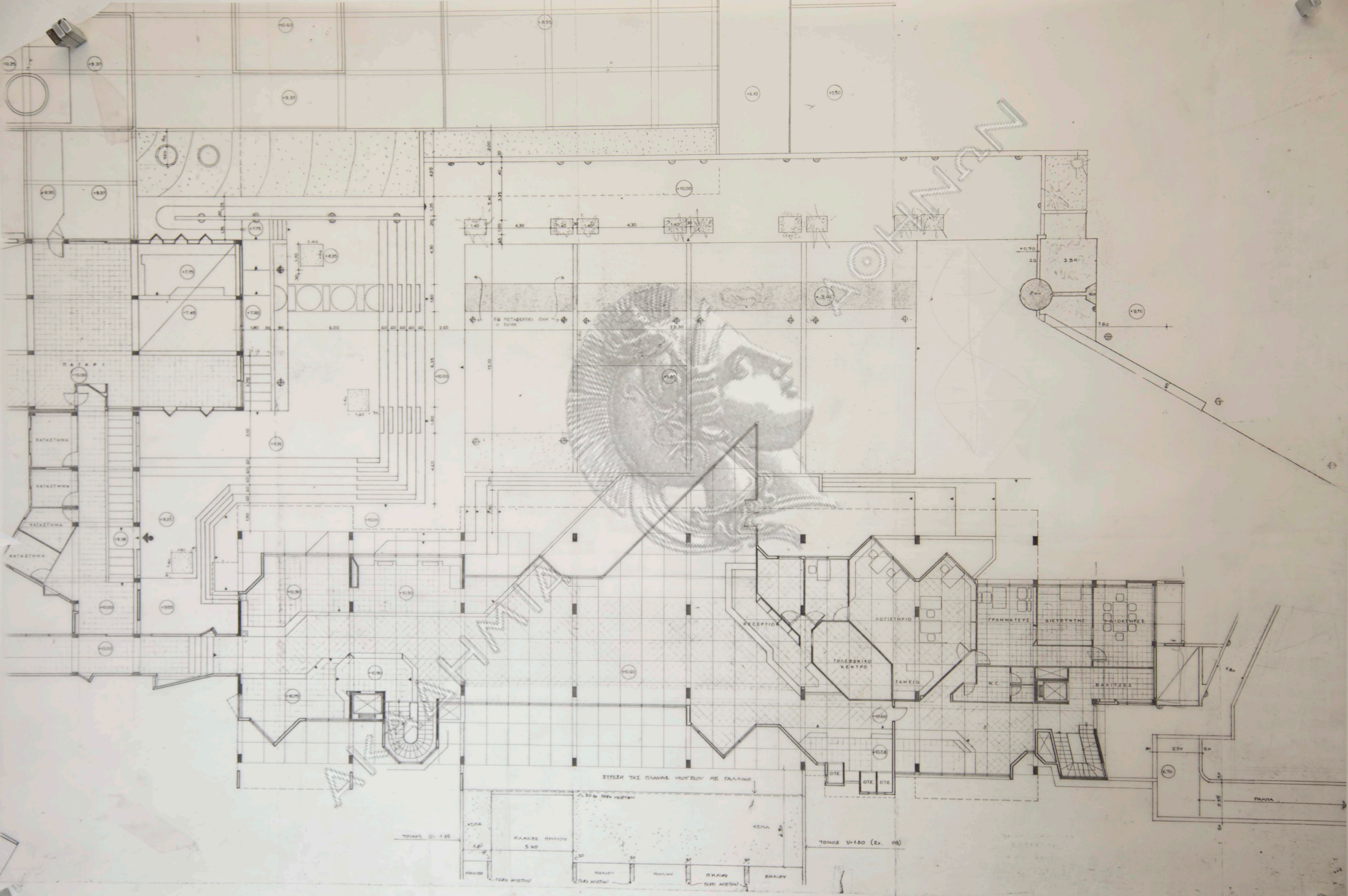

ΚΑΤΑΕΣΤΗΜΑ
ΚΑΤΑΕΣΤΗΜΑ
ΚΑΤΑΕΣΤΗΜΑ
ΚΑΤΑΕΣΤΗΜΑ

RECEPTION
ΘΑΛΑΣΣΙΝΟ ΚΕΝΤΡΟ
ΤΑΜΕΙΟ
W.C.
ΓΡΑΜΜΑΤΕΥΣ
ΣΥΕΥΣΤΗΤΗΣ
ΕΛΙΟΚΤΗΡΕΣ
ΒΑΛΙΤΣΕΣ

ΣΤΡΩΣΗ ΤΗΣ ΠΛΑΤΗΣ ΜΕΤΕΒΛΩΝ ΜΕ ΓΑΛΛΙΚΟ

ΠΛΑΚΕΣ ΠΗΛΟΥ 5.40
ΤΟΝΟΣ 1/4.80 (2x. 08)

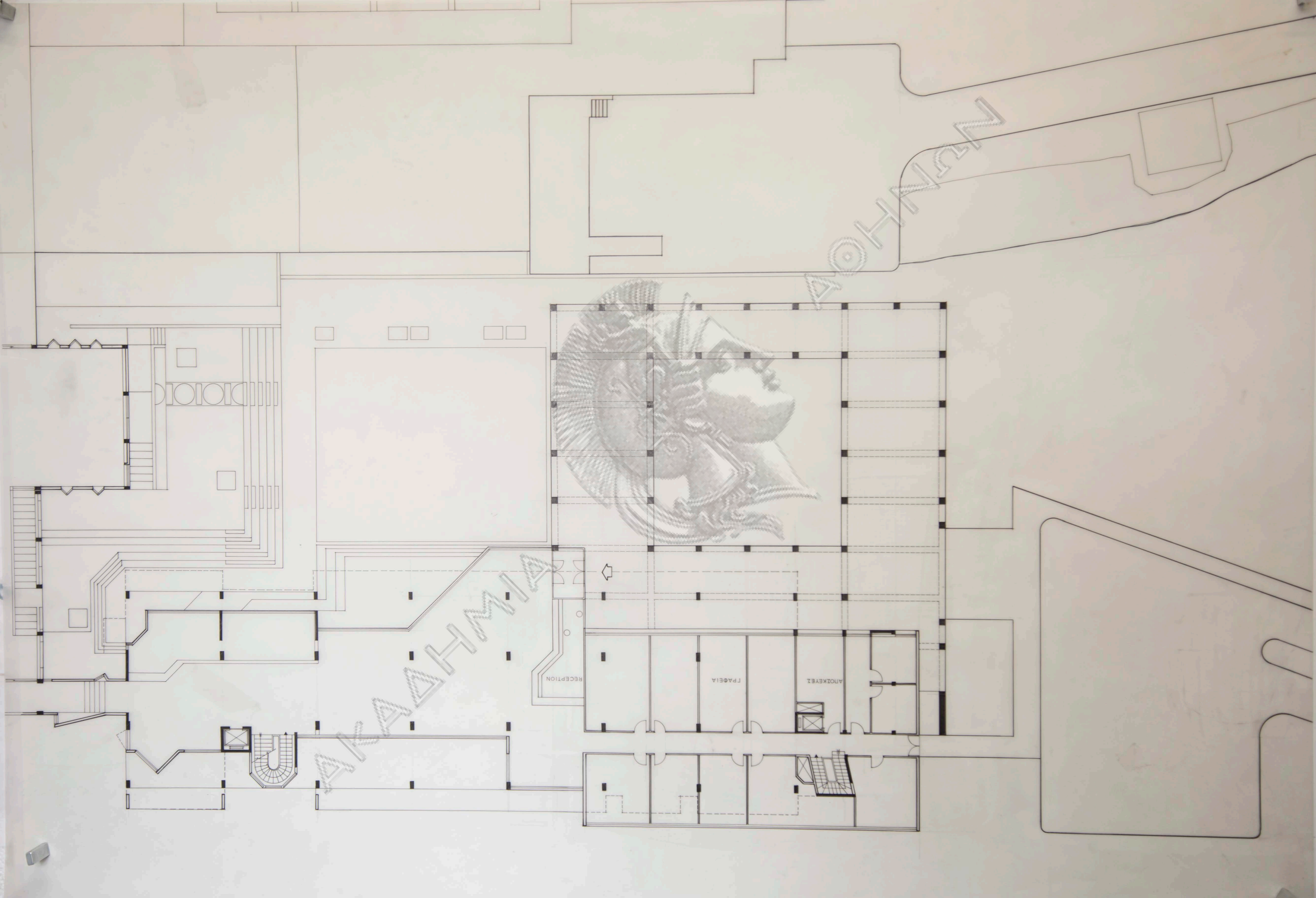

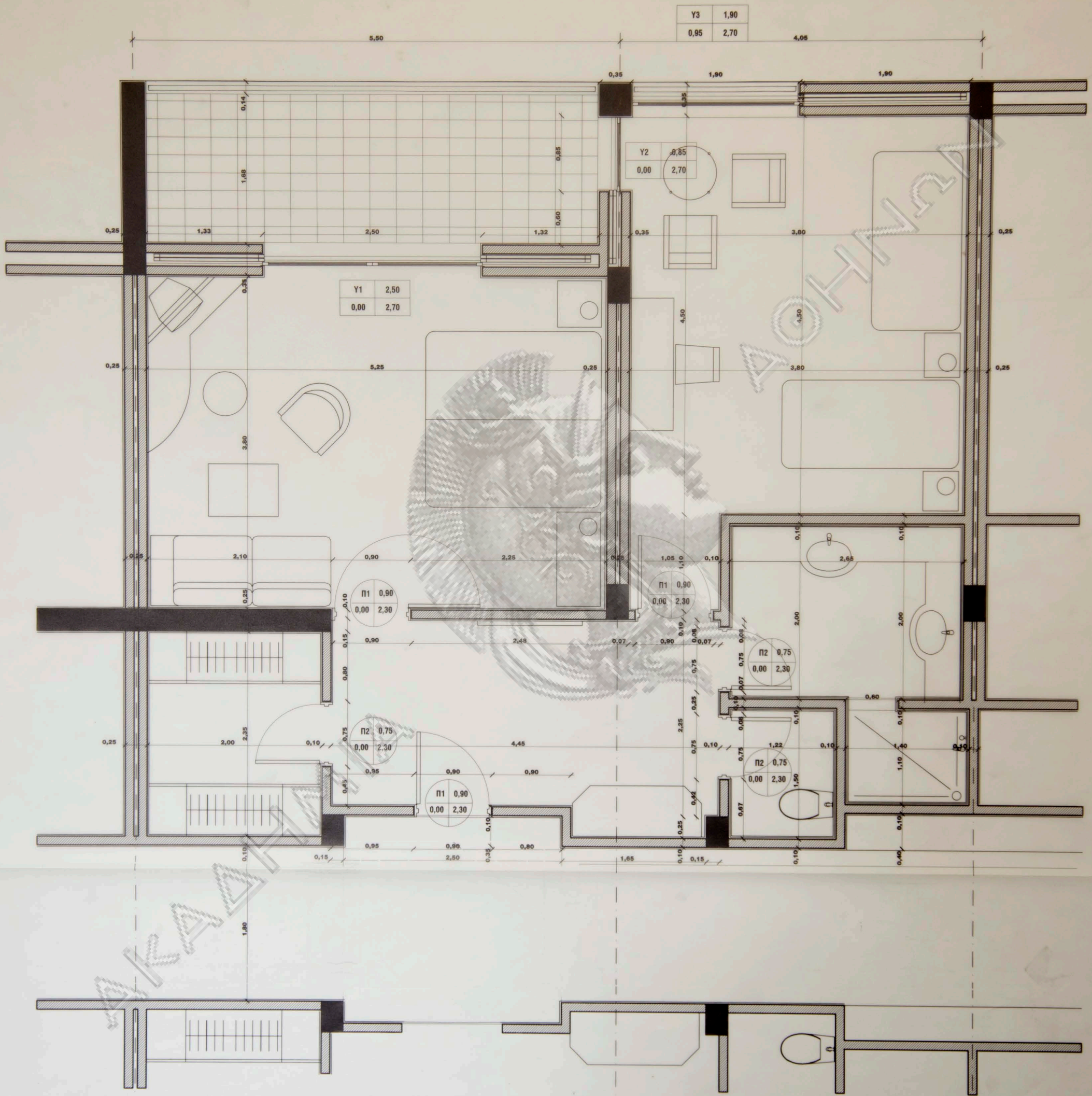

AKADEMIA

JOHNAN

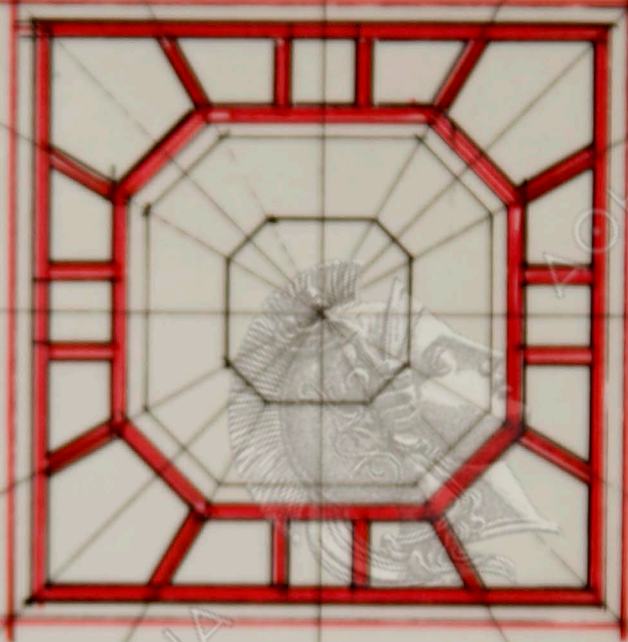

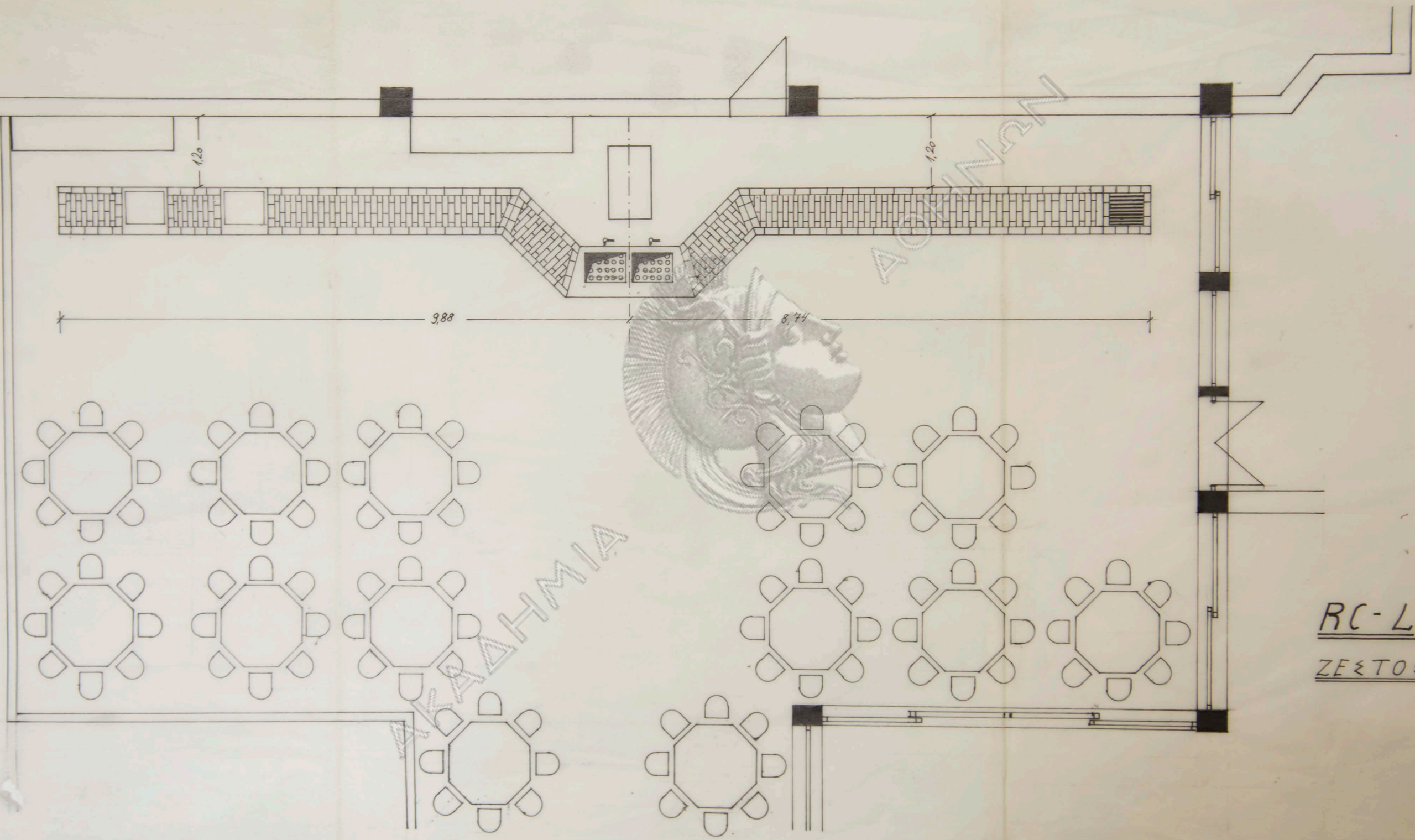

RC-Lyttos

ΖΕΣΤΟΞ ΜΠΟΥΦΕΞ

ΕΚΑΑΑ 1:50 10.12.82 ML

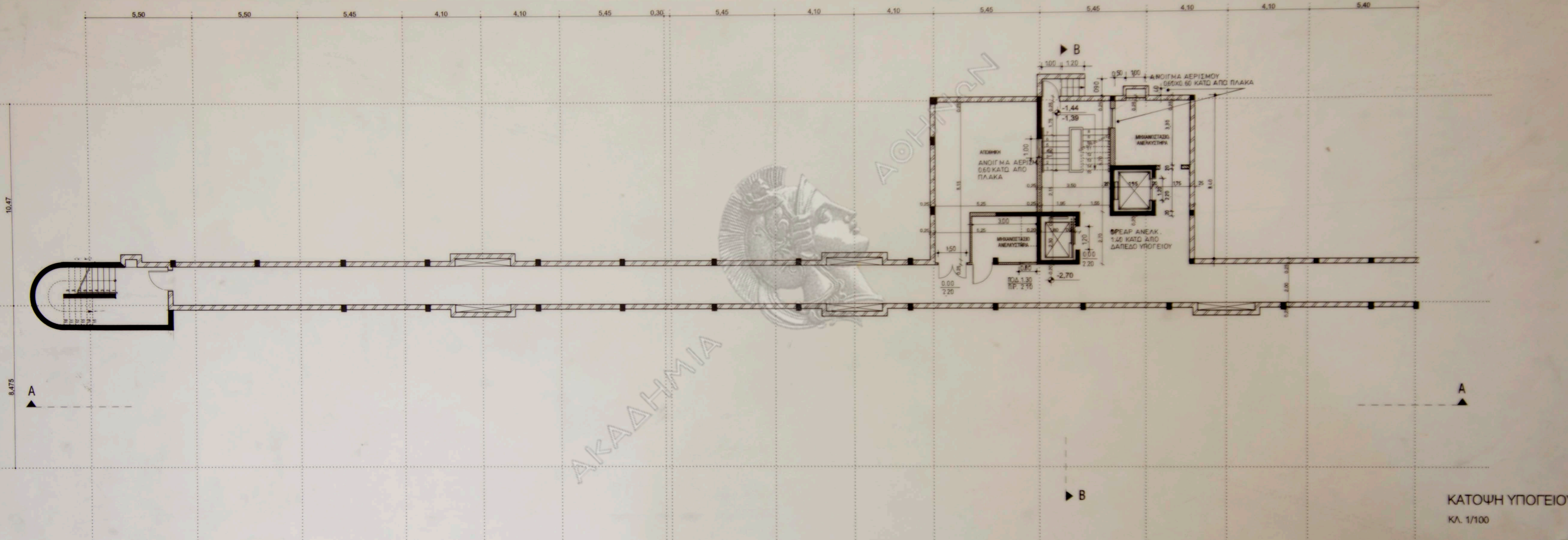

ΚΑΤΟΦΗ ΥΠΟΓΕΙΟΥ
ΚΛ. 1/100

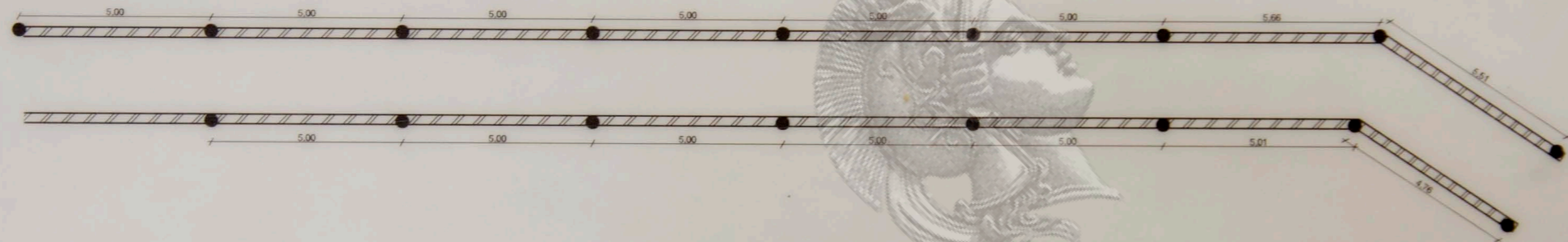

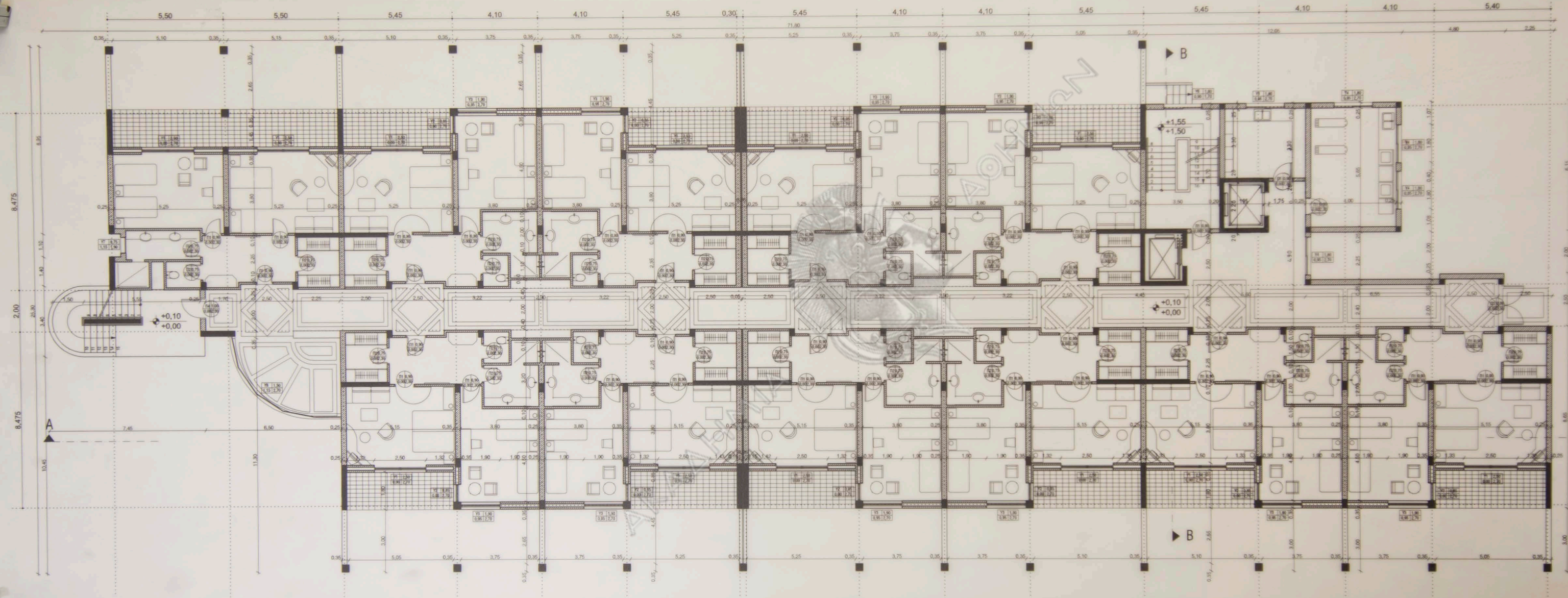

ΥΠΟΜΗΝΗΜΑ
 ΚΟΥΦΩΜΑΤΑ ΑΛΟΥΜΙΝΙΟΥ
 ΞΥΛΙΝΑ ΚΟΥΦΩΜΑΤΑ

ΚΑΤΟΦΗ ΙΣΟΓΕΙΟΥ
 ΚΛ. 1/100

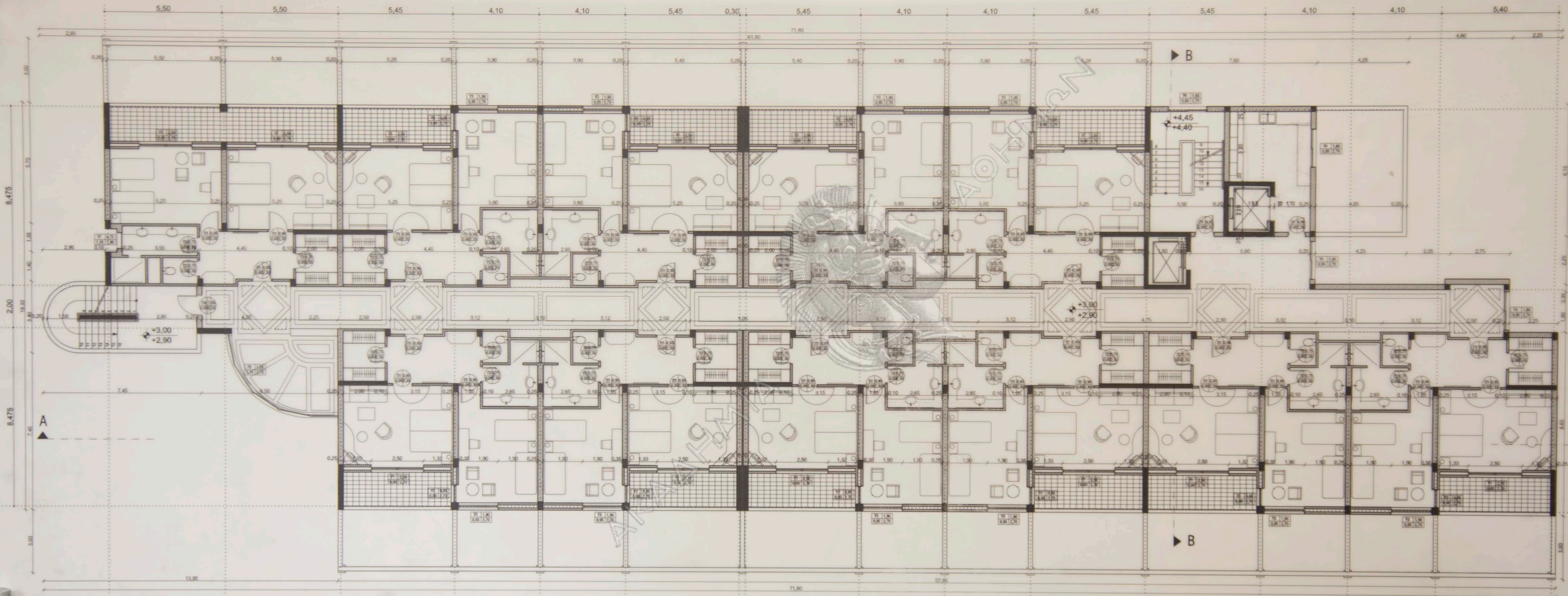

ΥΠΟΜΗΜΑ
 ΚΟΥΦΩΜΑΤΑ ΑΛΟΥΜΙΝΙΟΥ
 ΞΥΛΙΝΑ ΚΟΥΦΩΜΑΤΑ



ΚΑΤΟΧΗ Α' ΟΡΟΦΟΥ
 ΚΛ. 1/100

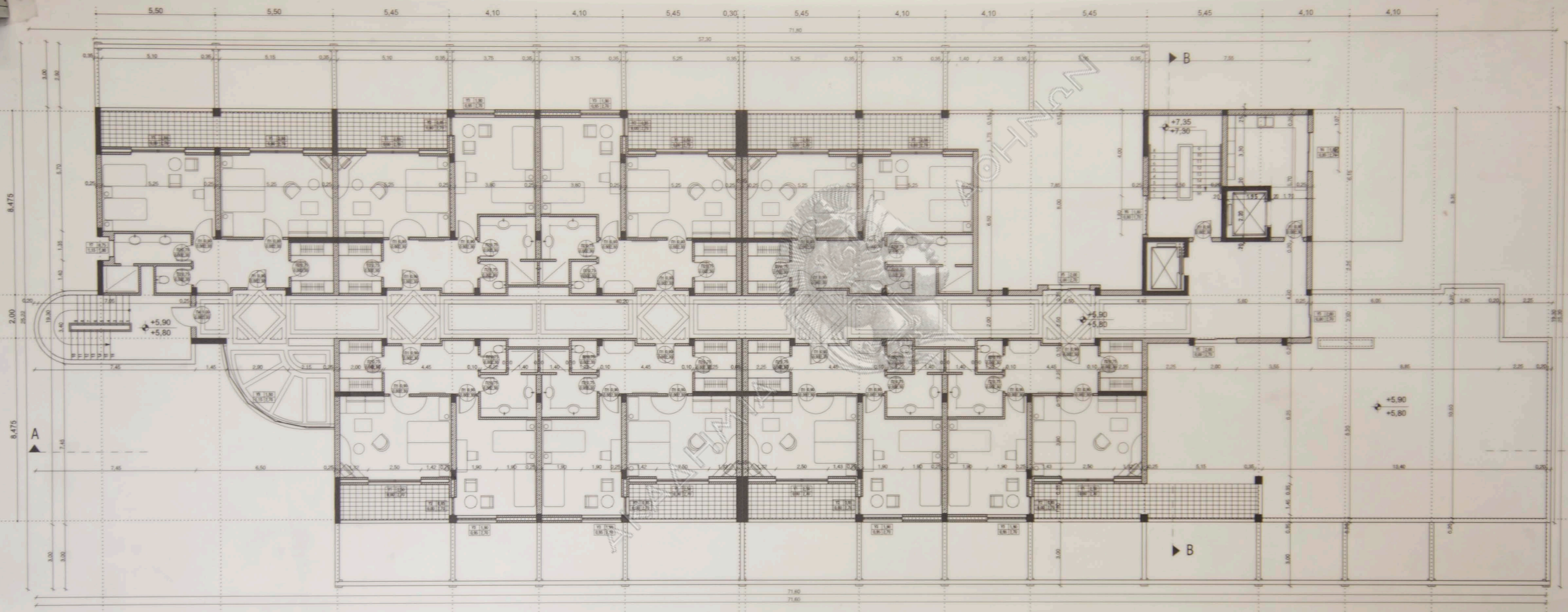

ΥΠΟΜΗΝΗΜΑ
 ΚΟΥΦΩΜΑΤΑ ΑΛΟΥΜΙΝΙΟΥ
 ΞΥΛΙΝΑ ΚΟΥΦΩΜΑΤΑ

ΚΑΤΟΨΗ Β' ΟΡΟΦΟΥ
 ΚΛ 1/100

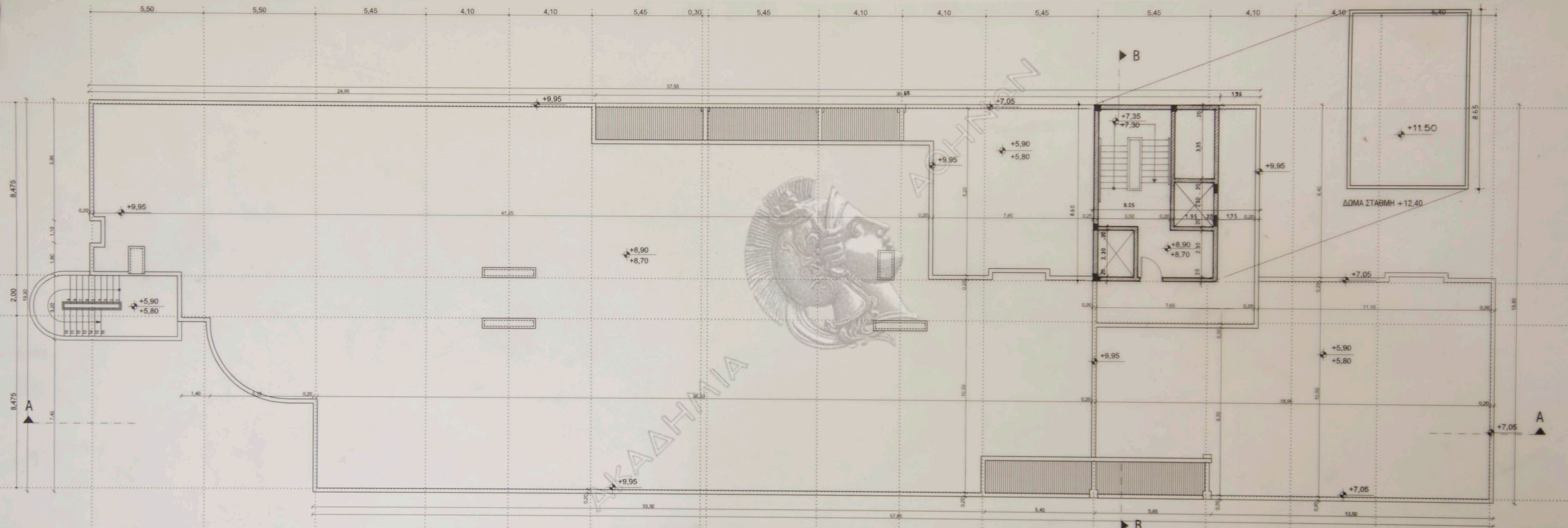

ΔΩΜΑ ΣΤΑΘΜΗ +12,40

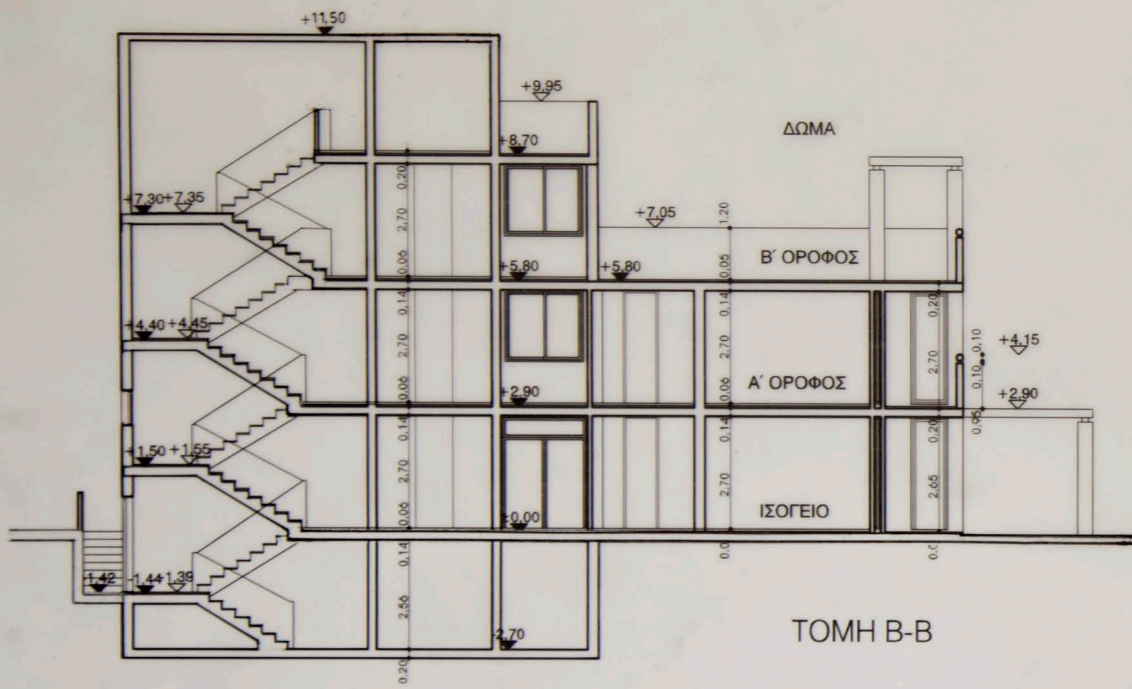

ΤΟΜΗ Β-Β

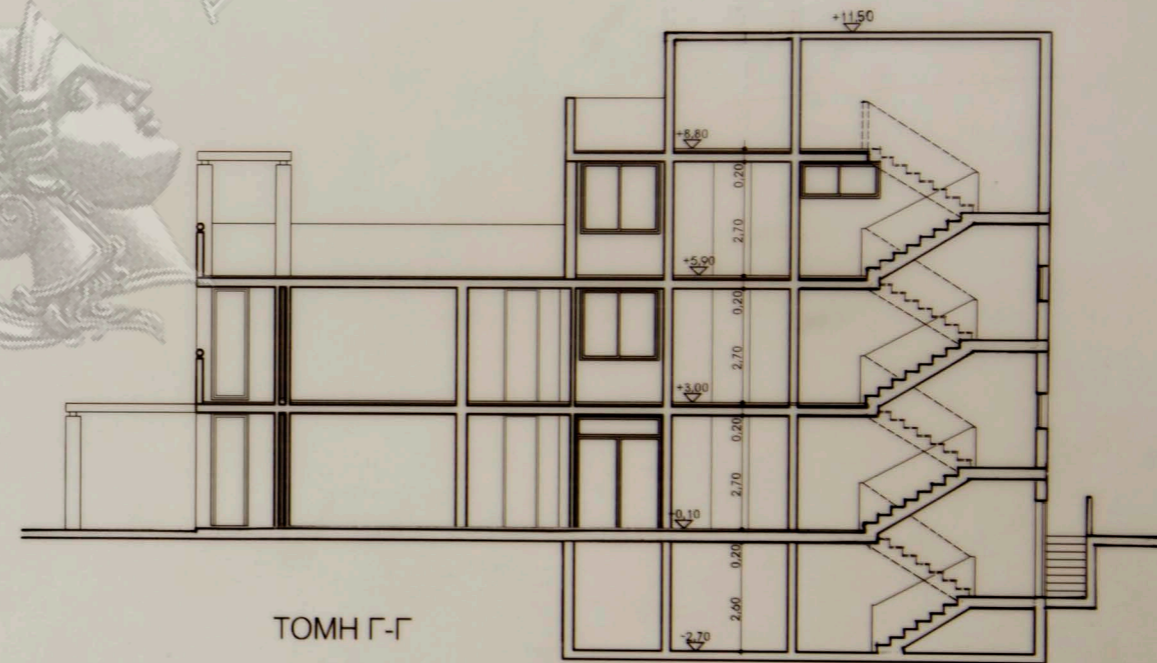

ΤΟΜΗ Γ-Γ

ΑΚΑΔΗΜΙΑ

ΑΘΗΝΩΝ

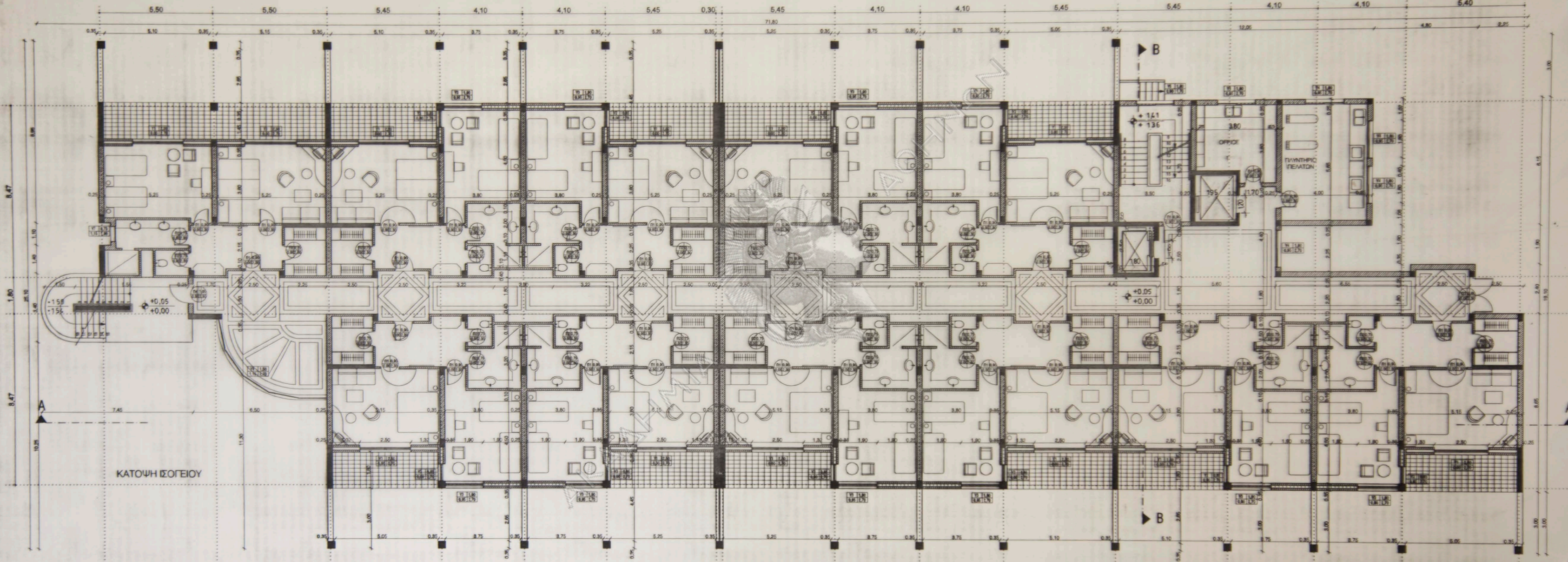

5,50 5,50 5,45 4,10 4,10 5,45 0,30 5,45 4,10 4,10 5,45 5,45 4,10 4,10 5,40

8,47
1,80

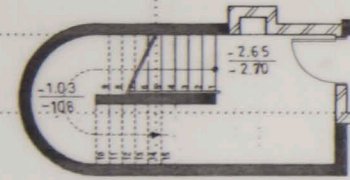

ΚΑΤΟΨΗ ΥΠΟΓΕΙΟΥ

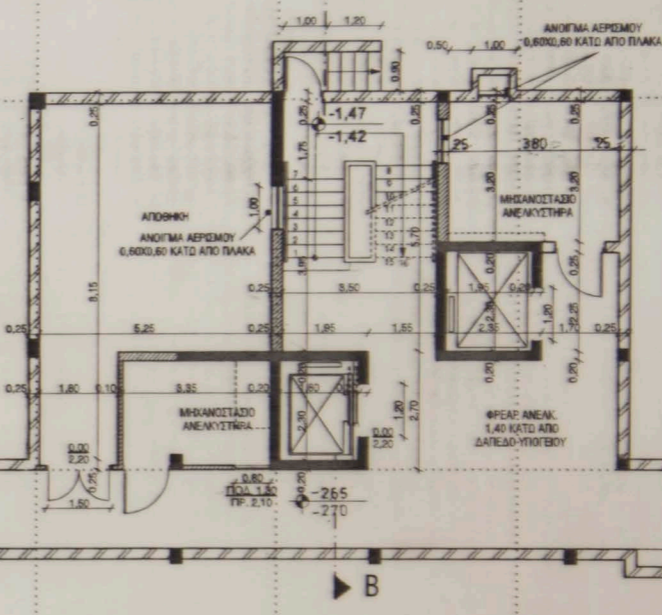

ΑΚΑΔΗΜΙΑ

ΑΟΗΠΝ



ΤΟΜΗ Α - Α
 ΚΛ. 1/100