

AKAΔHMIA

1515 200

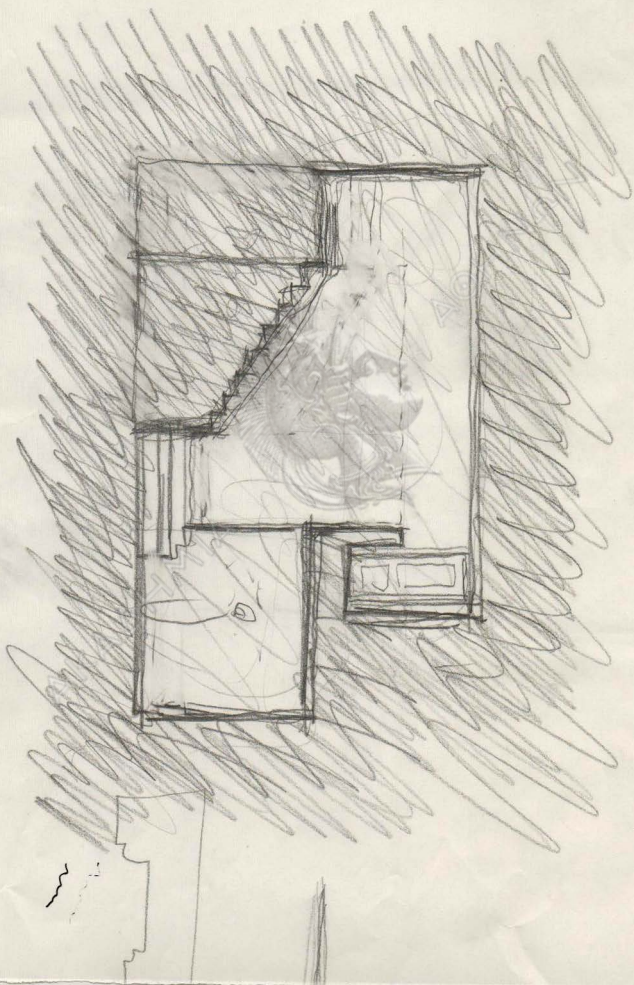

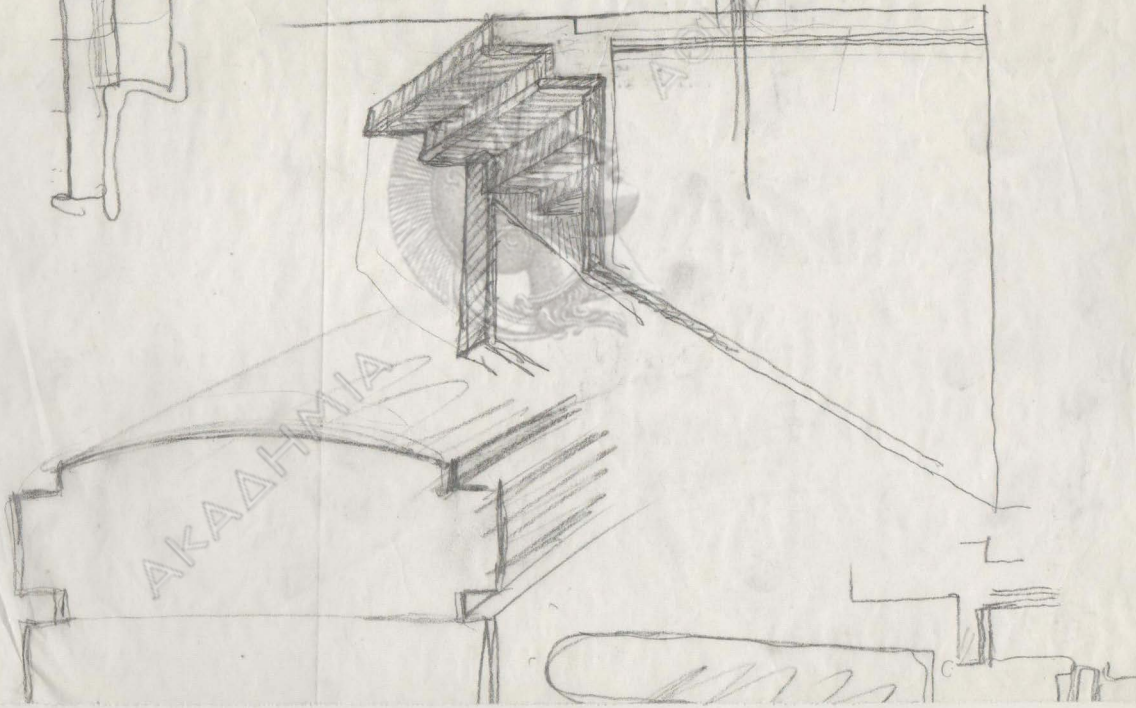

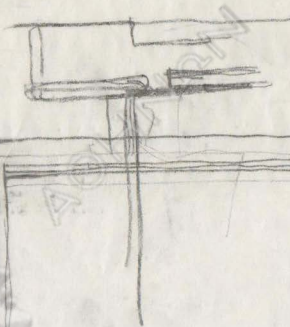
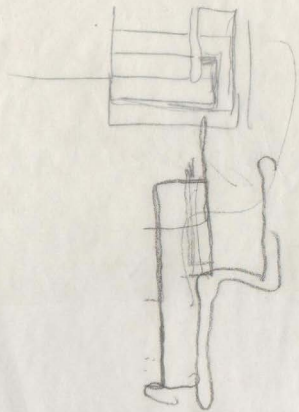

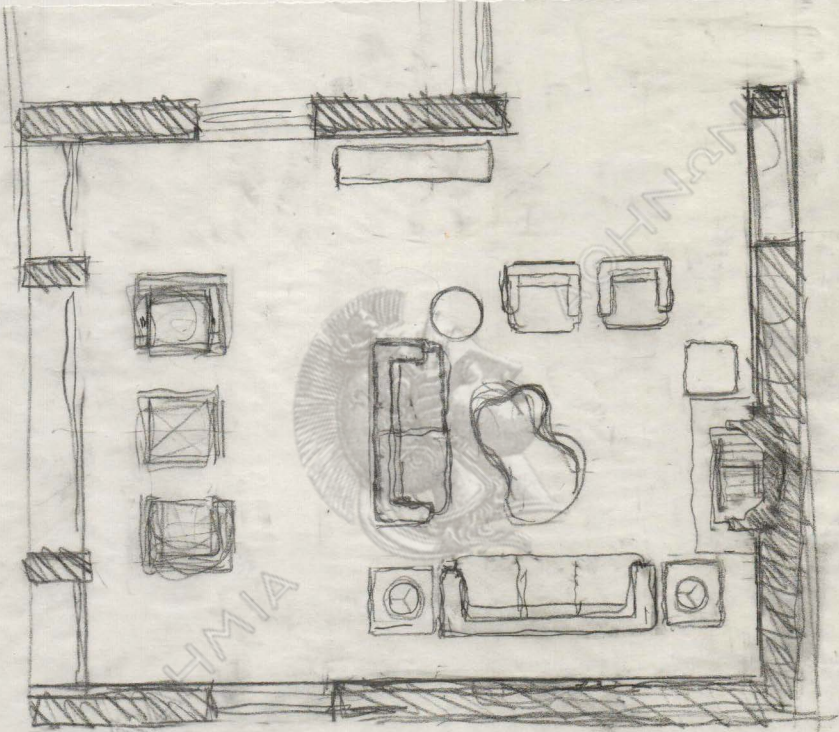

022
26/2/20

00000

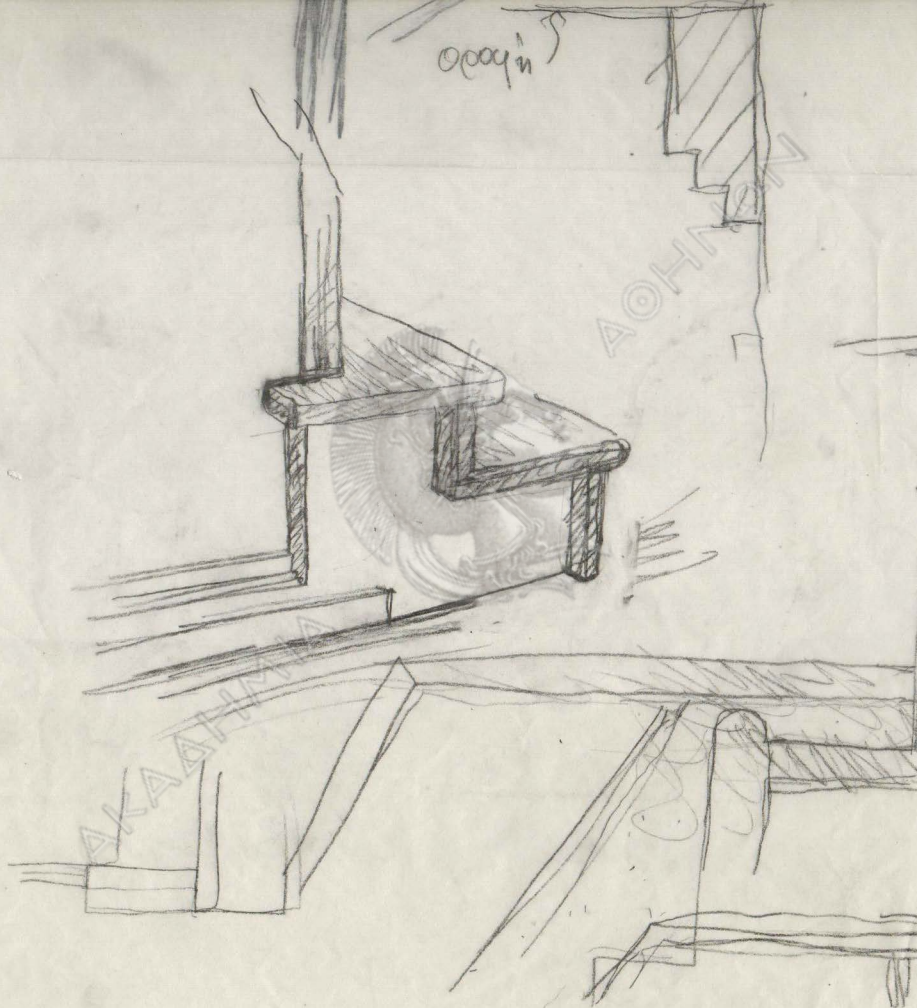





10/6/2020
\$259.45



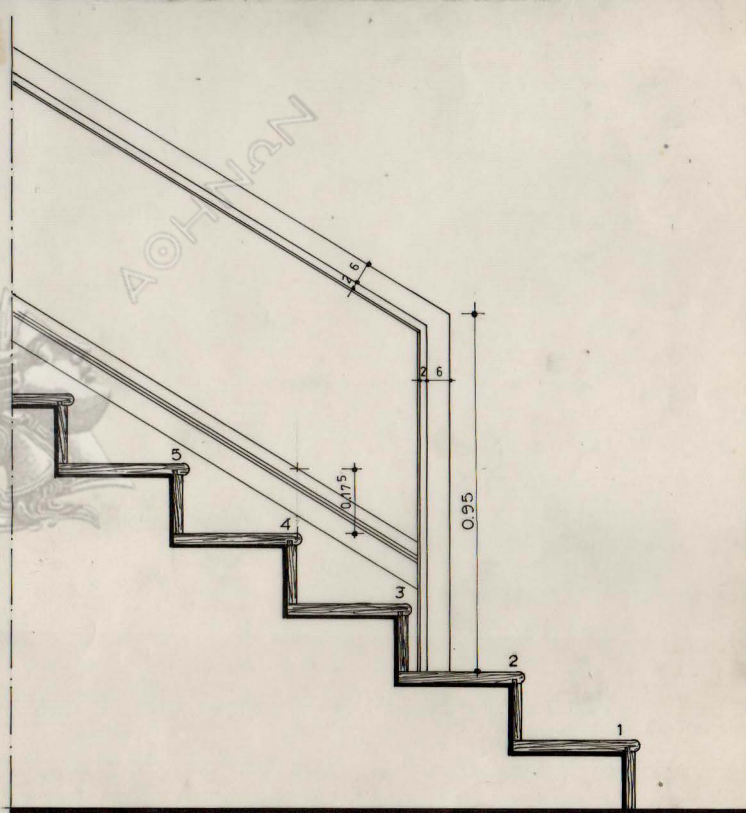
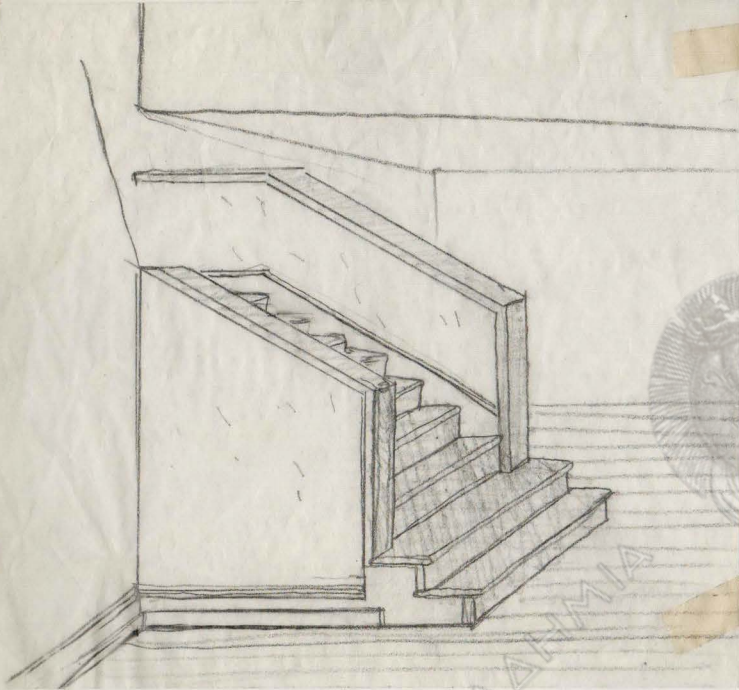

ΕΣΩΤΕΡΙΚΗ ΟΥΗ ΚΛ. 1:10

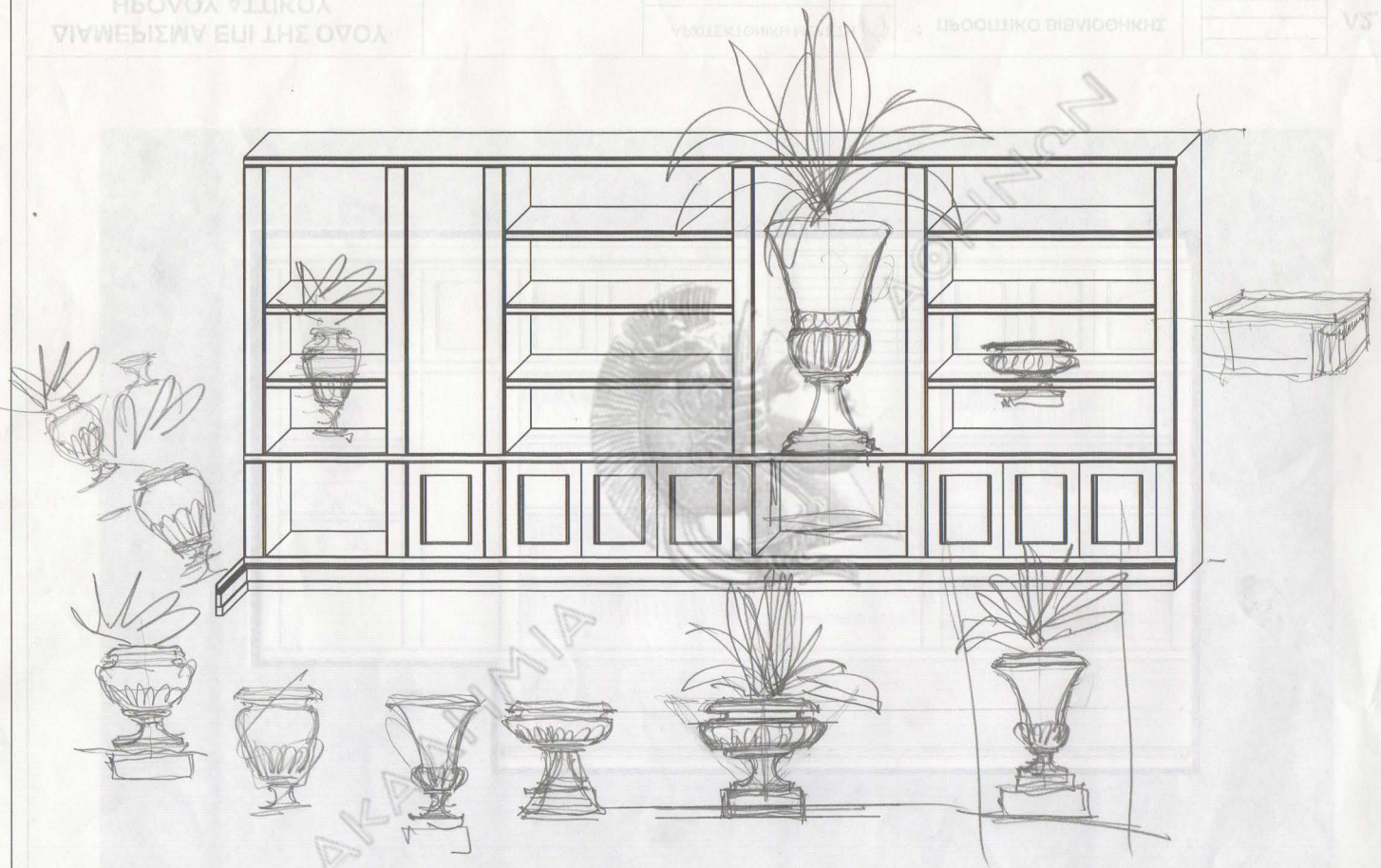

ΔΙΑΜΕΡΙΣΜΑ ΕΠΙ ΤΗΣ ΟΔΟΥ
ΗΡΩΔΟΥ ΑΤΤΙΚΟΥ

ΑΡΧΙΤΕΚΤΟΝΙΚΗ ΜΕΛΕΤΗ

ΠΡΟΟΠΤΙΚΟ ΒΙΒΛΙΟΘΗΚΗΣ

A2.1

ΑΡΧΙΤΕΚΤΩΝ ΝΙΚΟΣ ΒΑΣΣΑΜΑΚΗΣ

Κλίμαξ 1:20

ΙΟΥΛΙΟΣ 1998

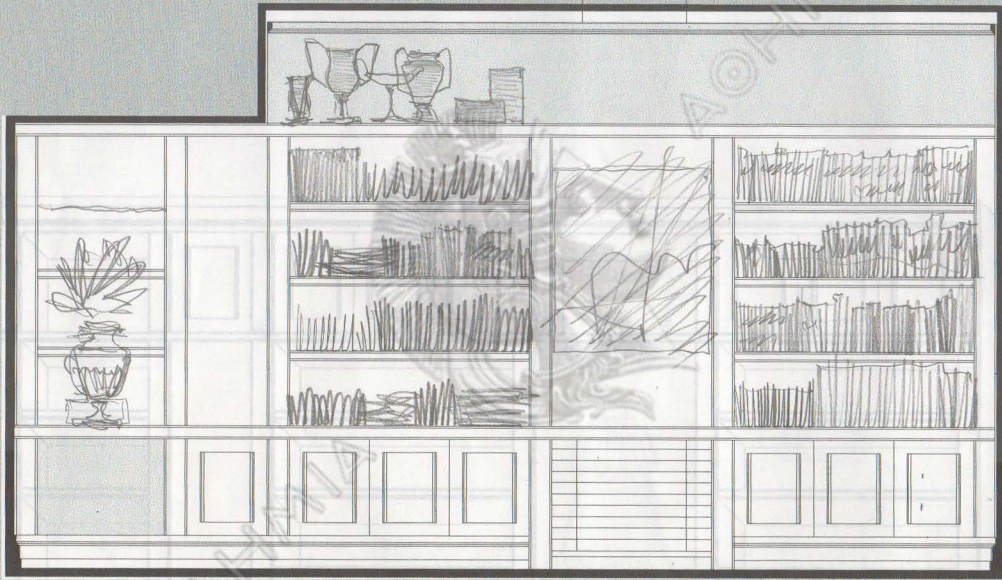

95

75

87

ΔΙΑΜΕΡΙΣΜΑ ΕΠΙ ΤΗΣ ΟΔΟΥ
ΗΡΩΔΟΥ ΑΤΤΙΚΟΥ

ΑΡΧΙΤΕΚΤΟΝΙΚΗ ΜΕΛΕΤΗ

ΑΡΧΙΤΕΚΤΩΝ ΝΙΚΟΣ ΒΑΛΣΑΜΑΚΗΣ

ΠΡΟΟΠΤΙΚΟ ΒΙΒΛΙΟΘΗΚΗΣ

Κλίμαξ 1:20

ΙΟΥΛΙΟΣ 1998

Λ2.1

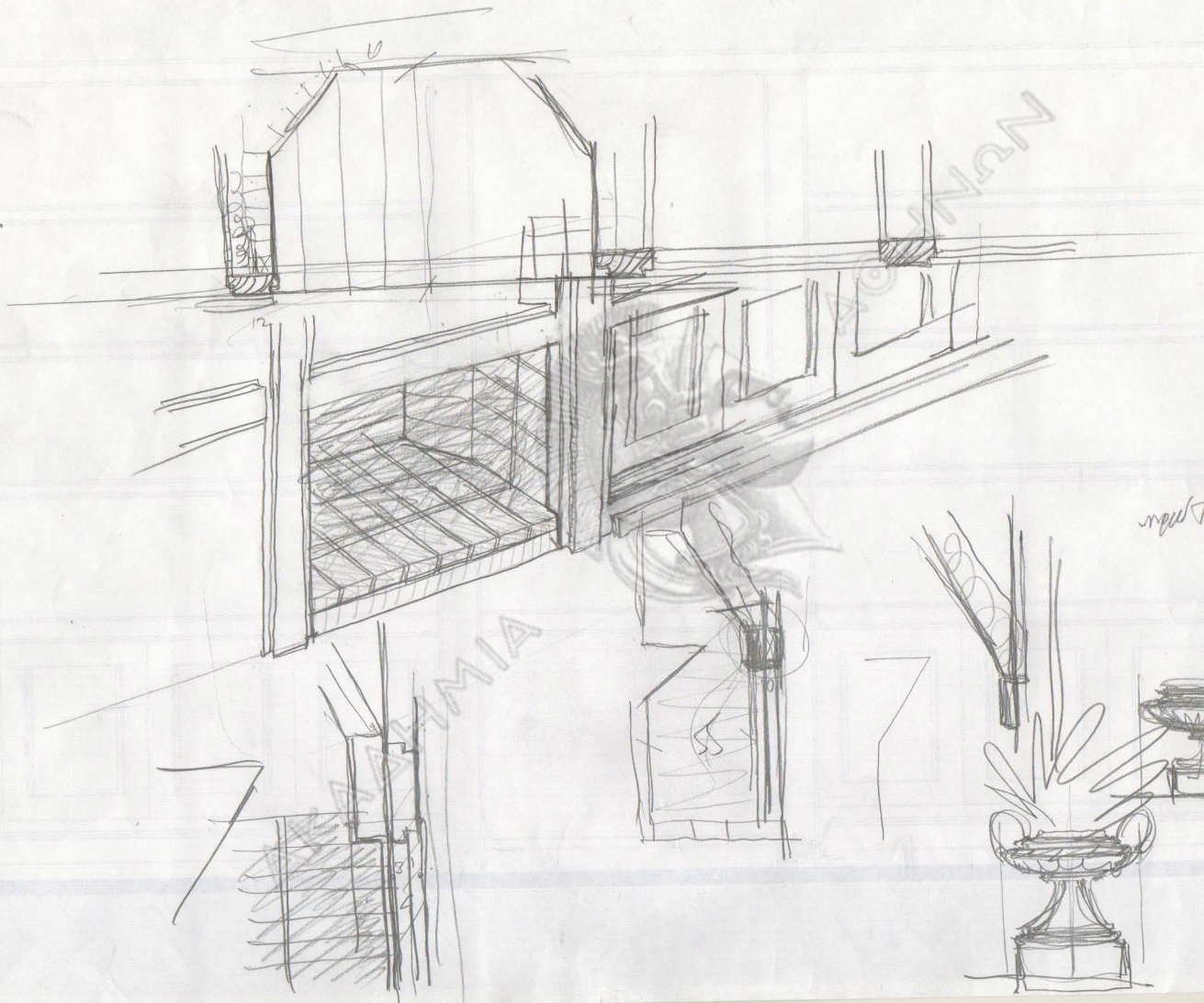

ngel... /



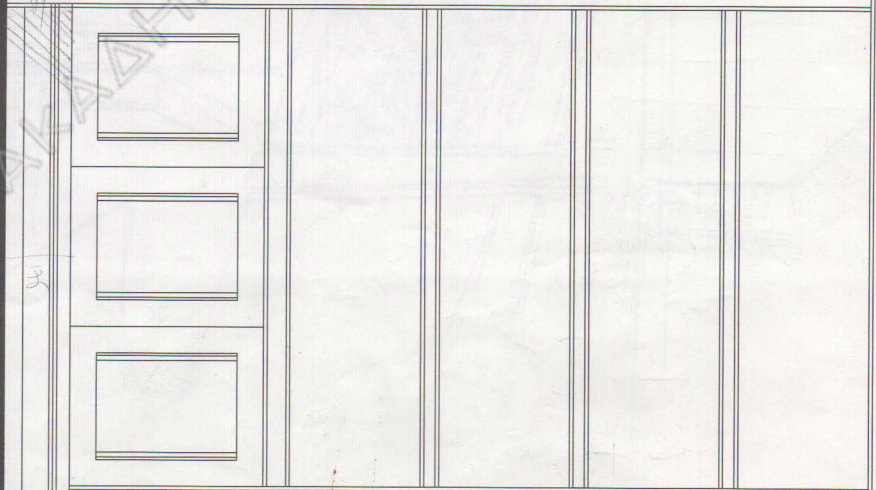
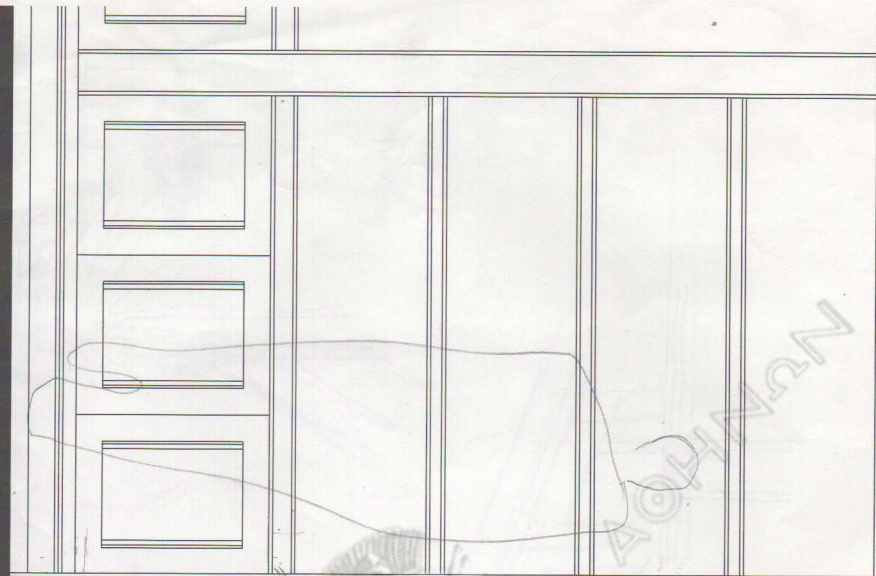

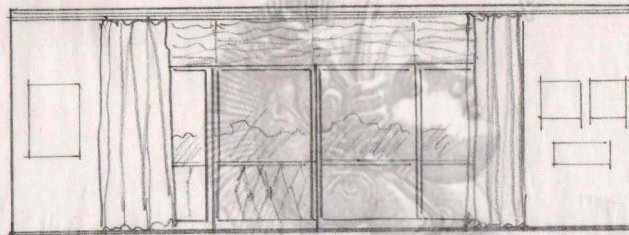

ΚΟΥΡΤΙΝΕΣ 'Α' (4.18)

ΚΛΙΜΑΚΑ 1x50

ΔΙΑΜΕΡΙΣΜΑ ΕΠΙ ΤΗΣ ΟΔΟΥ
ΗΡΩΔΟΥ ΑΤΤΙΚΟΥ

ΑΡΧΙΤΕΚΤΟΝΙΚΗ ΜΕΛΕΤΗ

ΑΡΧΙΤΕΚΤΩΝ ΝΙΚΟΣ ΒΑΣΣΑΜΑΚΗΣ

ΛΕΠΤΟΜΕΡΕΙΕΣ ΕΡΜΑΡΙΩΝ

ΙΑΝΟΥΑΡΙΟΣ 1999

Λ



ΚΟΥΡΤΙΝΕΣ 'B' (4.18) ΚΑΙΝΑΚΑ 1050

ΔΙΑΜΕΡΙΣΜΑ ΕΠΙ ΤΗΣ ΟΔΟΥ
ΗΡΩΔΟΥ ΑΤΤΙΚΟΥ

ΑΡΧΙΤΕΚΤΟΝΙΚΗ ΜΕΛΕΤΗ

ΑΡΧΙΤΕΚΤΩΝ ΝΙΚΟΣ ΒΑΣΣΑΜΑΚΗΣ

ΛΕΠΤΟΜΕΡΕΙΕΣ ΕΡΜΑΡΙΩΝ

ΙΑΝΟΥΑΡΙΟΣ 1999

Λ

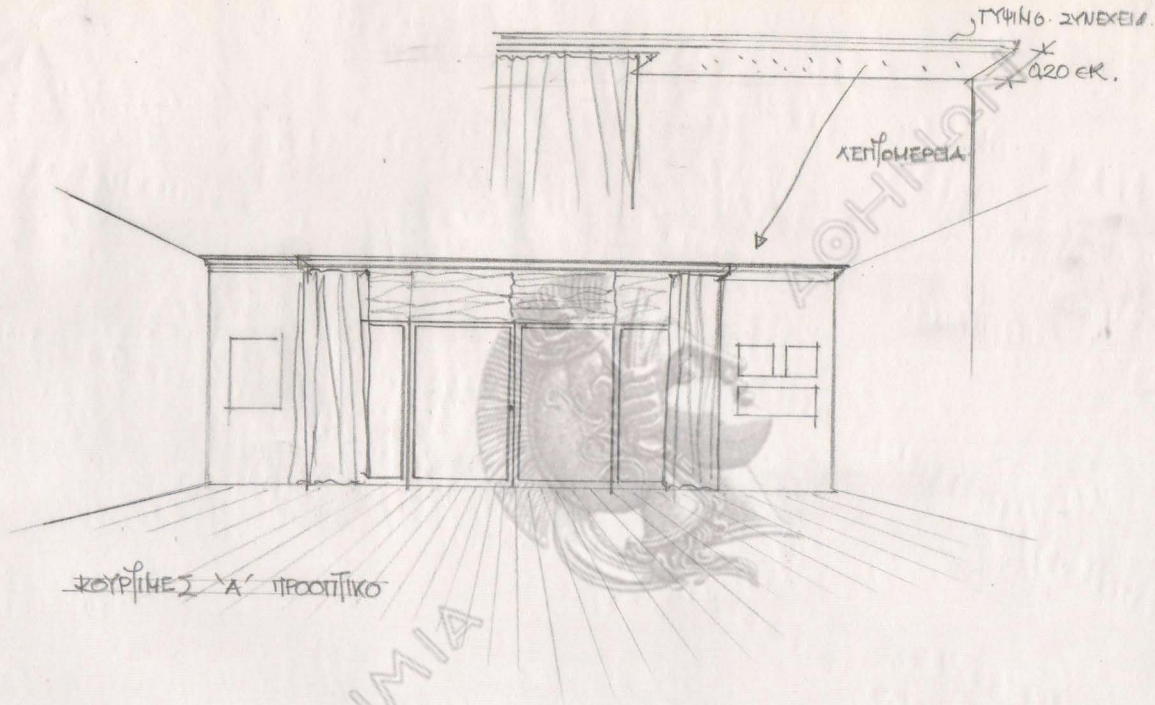

ΚΟΥΡΤΙΝΕΣ 'Α' ΠΡΟΟΠΤΙΚΟ

ΑΚΑΔΗΜΙΑ

ΔΙΑΜΕΡΙΣΜΑ ΕΠΙ ΤΗΣ ΟΔΟΥ
ΗΡΩΔΟΥ ΑΤΤΙΚΟΥ

ΑΡΧΙΤΕΚΤΟΝΙΚΗ ΜΕΛΕΤΗ

ΑΡΧΙΤΕΚΤΩΝ ΝΙΚΟΣ ΒΑΣΣΑΜΑΚΗΣ

ΛΕΠΤΟΜΕΡΕΙΕΣ ΕΡΜΑΡΙΩΝ

ΙΑΝΟΥΑΡΙΟΣ 1999



Λ

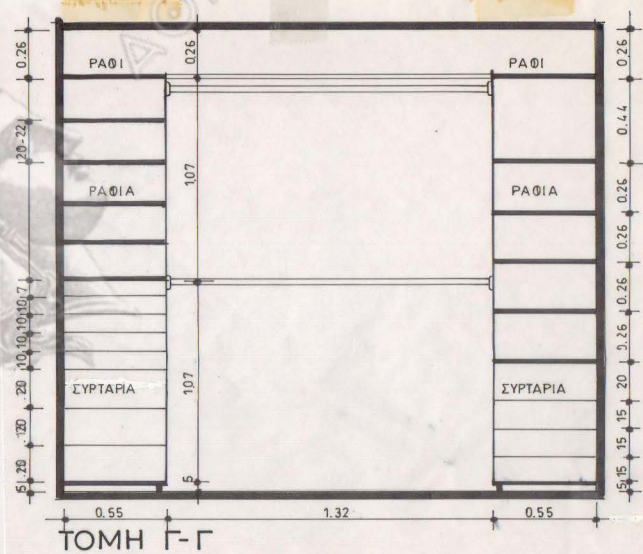
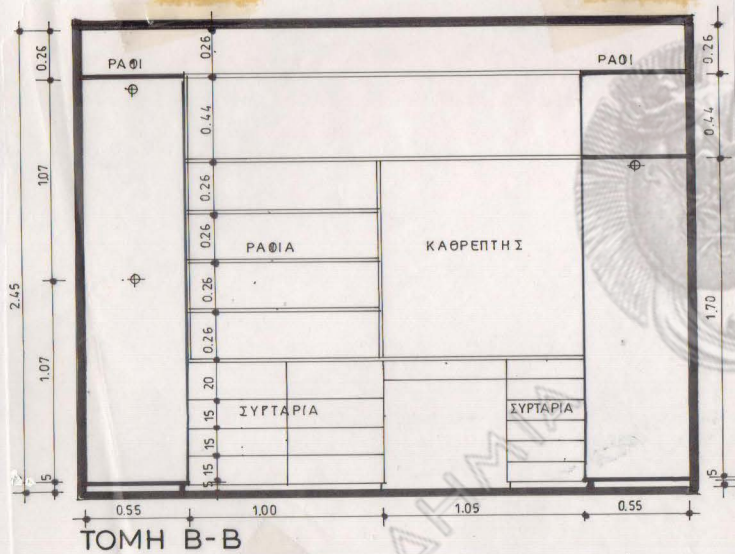

ΔΙΑΜΕΡΙΣΜΑ ΕΠΙ ΤΗΣ ΟΔΟΥ
ΗΡΩΔΟΥ ΑΤΤΙΚΟΥ

ΑΡΧΙΤΕΚΤΟΝΙΚΗ ΜΕΛΕΤΗ

ΑΡΧΙΤΕΚΤΩΝ ΝΙΚΟΣ ΒΑΣΣΑΜΑΚΗΣ

ΛΕΠΤΟΜΕΡΕΙΕΣ ΕΡΜΑΡΙΩΝ

ΙΑΝΟΥΑΡΙΟΣ 1999

4.9

Λ

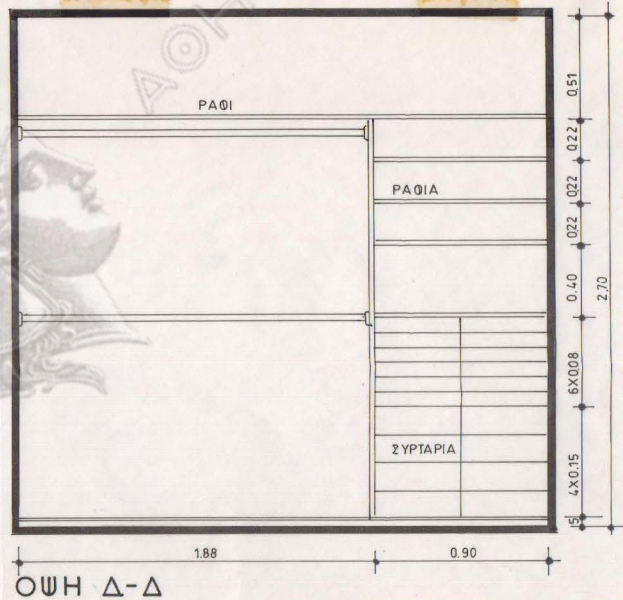
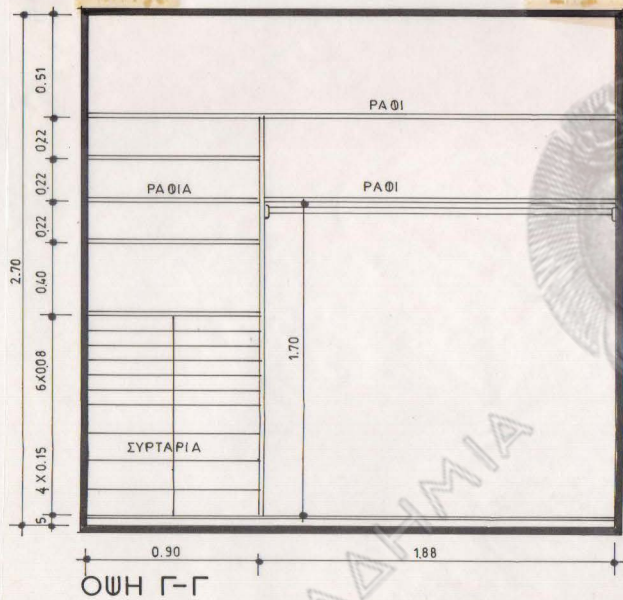

**ΔΙΑΜΕΡΙΣΜΑ ΕΠΙ ΤΗΣ ΟΔΟΥ
ΗΡΩΔΟΥ ΑΤΤΙΚΟΥ**

ΑΡΧΙΤΕΚΤΟΝΙΚΗ ΜΕΛΕΤΗ

ΑΡΧΙΤΕΚΤΩΝ ΝΙΚΟΣ ΒΑΣΣΑΜΑΚΗΣ

ΛΕΠΤΟΜΕΡΕΙΕΣ ΕΡΜΑΡΙΩΝ

ΙΑΝΟΥΑΡΙΟΣ 1999

421

Λ

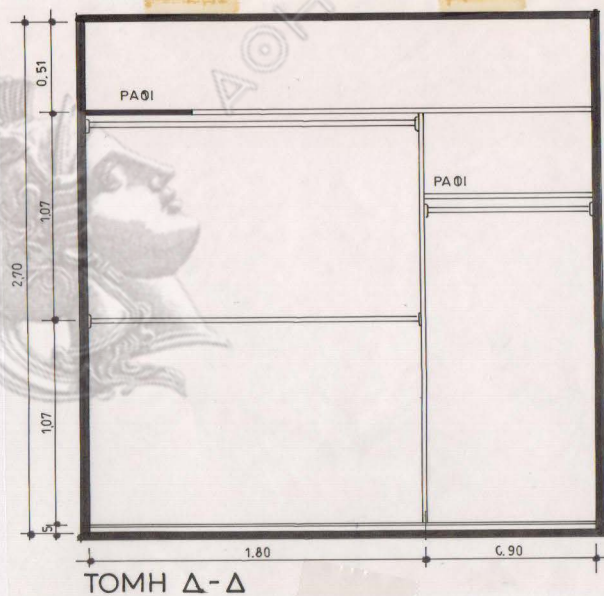
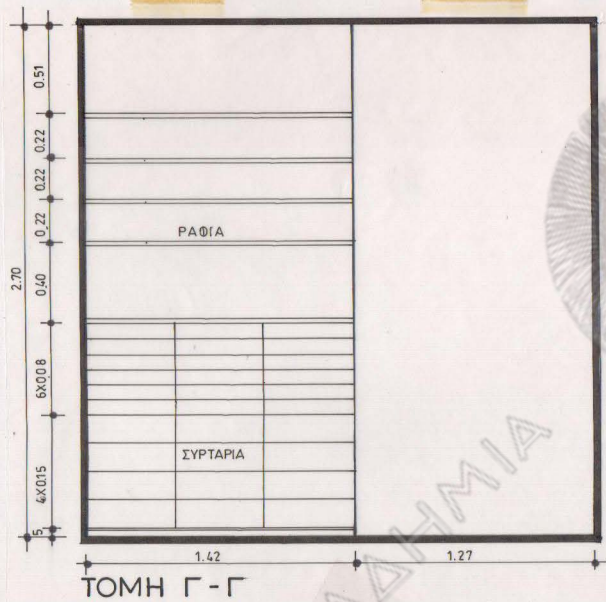

**ΔΙΑΜΕΡΙΣΜΑ ΕΠΙ ΤΗΣ ΟΔΟΥ
ΗΡΩΔΟΥ ΑΤΤΙΚΟΥ**

ΑΡΧΙΤΕΚΤΟΝΙΚΗ ΜΕΛΕΤΗ

ΑΡΧΙΤΕΚΤΟΝ ΝΙΚΟΣ ΒΑΣΣΑΜΑΚΗΣ

ΛΕΠΤΟΜΕΡΕΙΕΣ ΕΡΜΑΡΙΩΝ

ΙΑΝΟΥΑΡΙΟΣ 1999

420

Λ

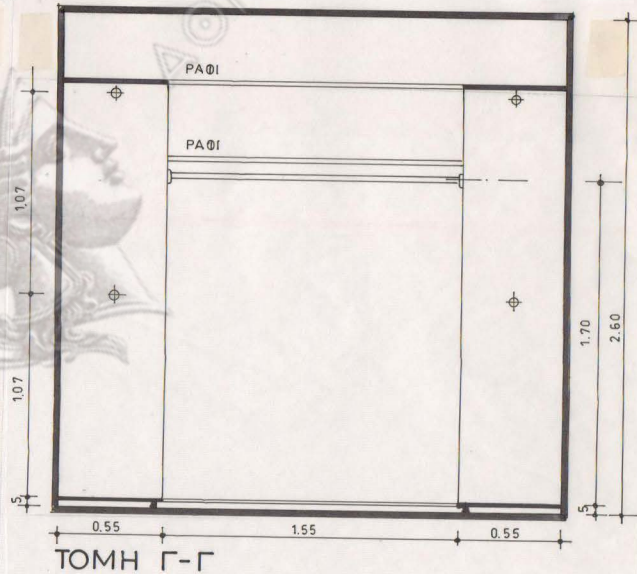
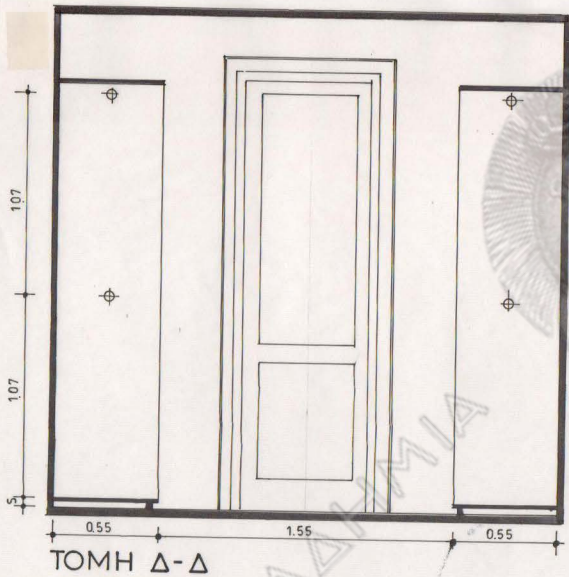

ΑΚΑΔΗΜΙΑ

ΝΕΟΝ

415

ΔΙΑΜΕΡΙΣΜΑ ΕΠΙ ΤΗΣ ΟΔΟΥ
ΗΡΩΔΟΥ ΑΤΤΙΚΟΥ

ΑΡΧΙΤΕΚΤΟΝΙΚΗ ΜΕΛΕΤΗ

ΑΡΧΙΤΕΚΤΩΝ ΝΙΚΟΣ ΒΑΣΣΑΜΑΚΗΣ

ΛΕΠΤΟΜΕΡΕΙΕΣ ΕΡΜΑΡΙΩΝ

ΙΑΝΟΥΑΡΙΟΣ 1999

Λ

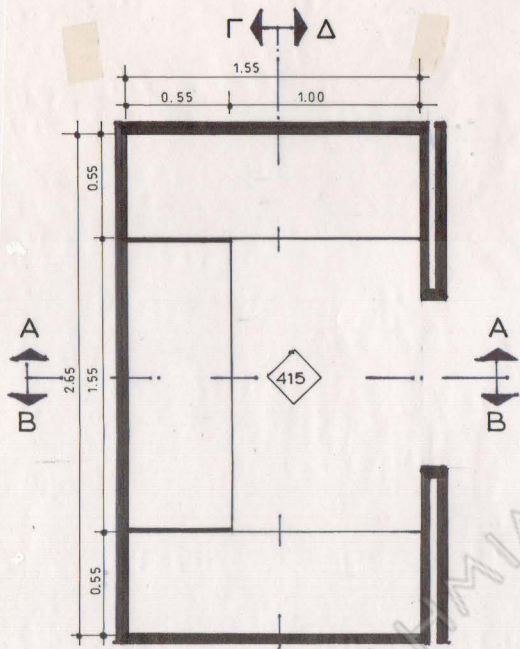

ΚΑΤΩΨΗ Γ Δ ΚΛ.1:20

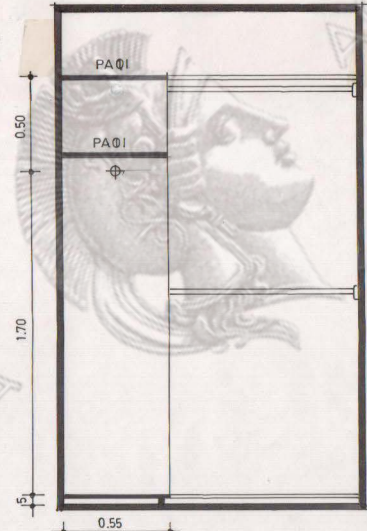

ΤΟΜΗ Α-Α

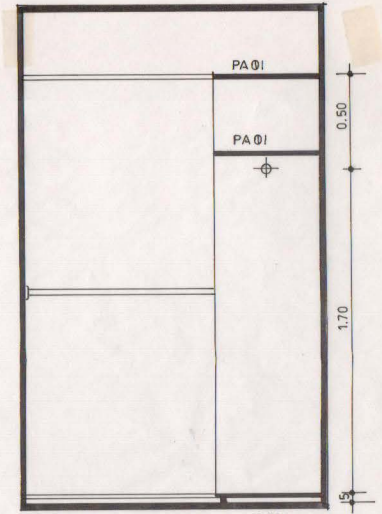

ΤΟΜΗ Β-Β

ΑΚΑΔΗΜΙΑ ΑΘΗΝΩΝ

415

**ΔΙΑΜΕΡΙΣΜΑ ΕΠΙ ΤΗΣ ΟΔΟΥ
ΗΡΩΔΟΥ ΑΤΤΙΚΟΥ**

ΑΡΧΙΤΕΚΤΟΝΙΚΗ ΜΕΛΕΤΗ
ΑΡΧΙΤΕΚΤΩΝ ΝΙΚΟΣ ΒΑΣΣΑΜΑΚΗΣ

ΛΕΠΤΟΜΕΡΕΙΕΣ ΕΡΜΑΡΙΩΝ

ΙΑΝΟΥΑΡΙΟΣ 1999

Λ

КАМЕНТИ ИС
ДИОМАНДИ

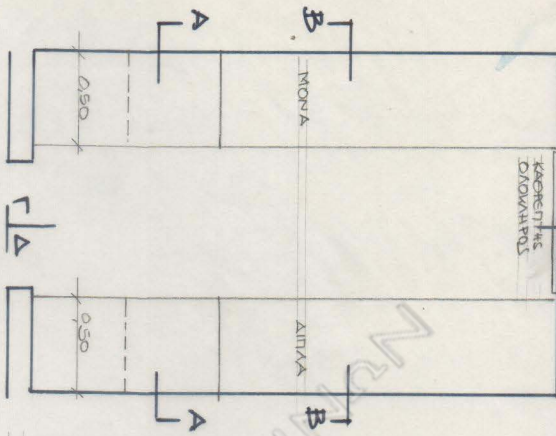

КАТОУН 1,20

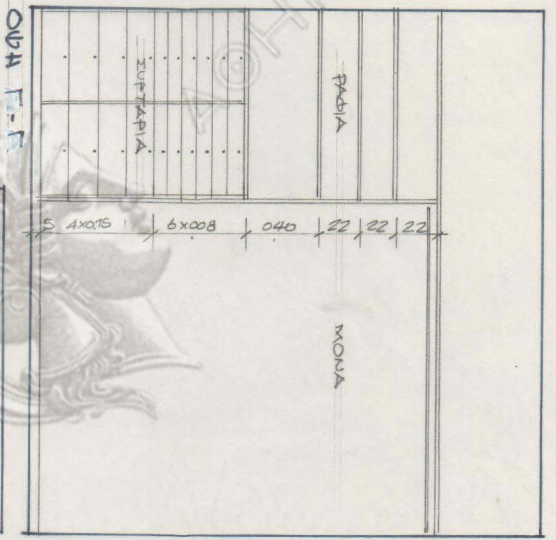

ОУН F-F

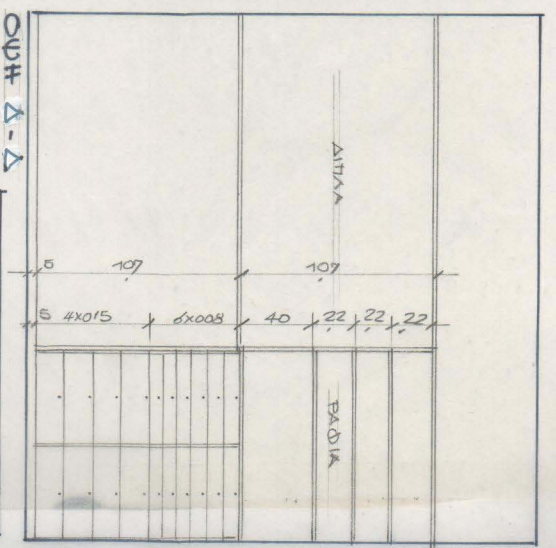

ОУН A-A

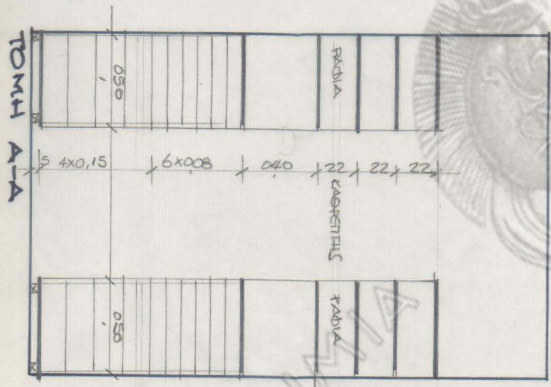

ТОМН A-A

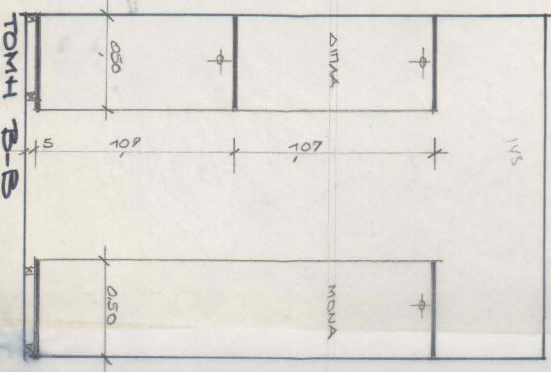

ТОМН B-B

1,15

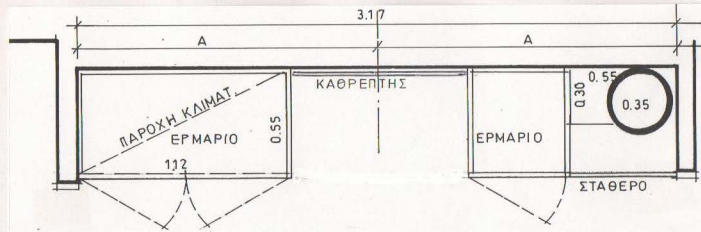

ΚΑΤΩΨΗ 1:20

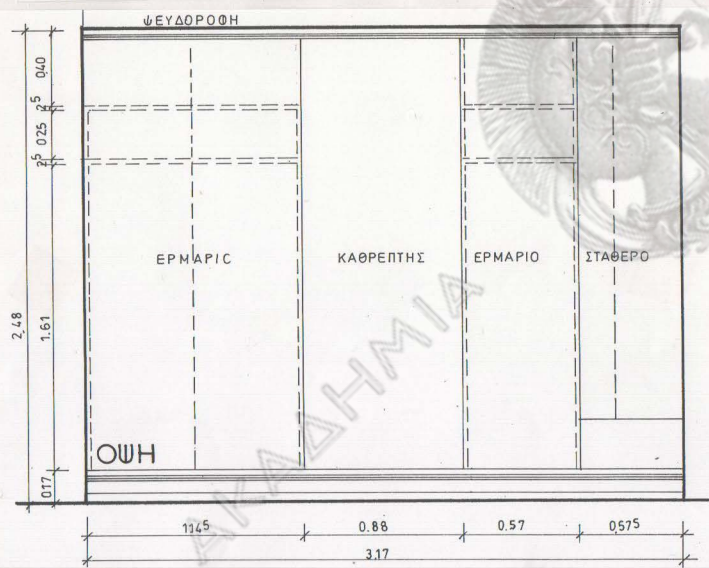

ΟΡΟΦΗ

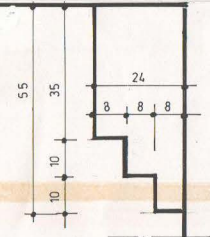

ΣΟΒΑΤΕΠΙ
ΚΛ. 1:1

**ΔΙΑΜΕΡΙΣΜΑ ΕΠΙ ΤΗΣ ΟΔΟΥ
ΗΡΩΔΟΥ ΑΤΤΙΚΟΥ**

ΑΡΧΙΤΕΚΤΟΝΙΚΗ ΜΕΛΕΤΗ
ΑΡΧΙΤΕΚΤΟΝ ΝΙΚΟΣ ΒΑΛΣΑΜΑΚΗΣ

ΕΡΜΑΡΙΟ ΣΤΗΝ G.R.
ΤΟΥ 5ου ΟΡΟΦΟΥ
Κλίμαξ 1:20

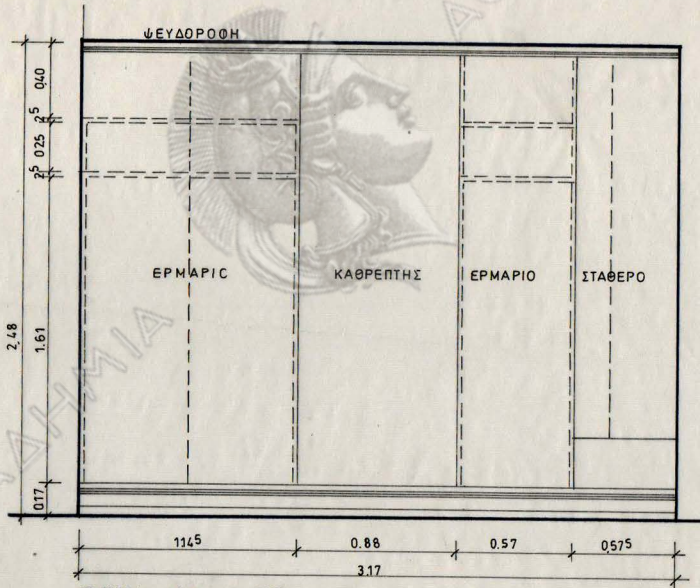

ΟΨΗ ΚΛ. 1:20

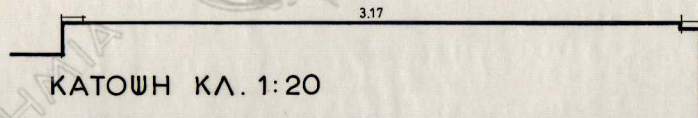
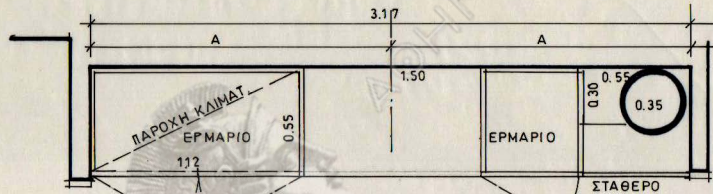

ΚΑΤΩΨΗ ΚΛ. 1:20

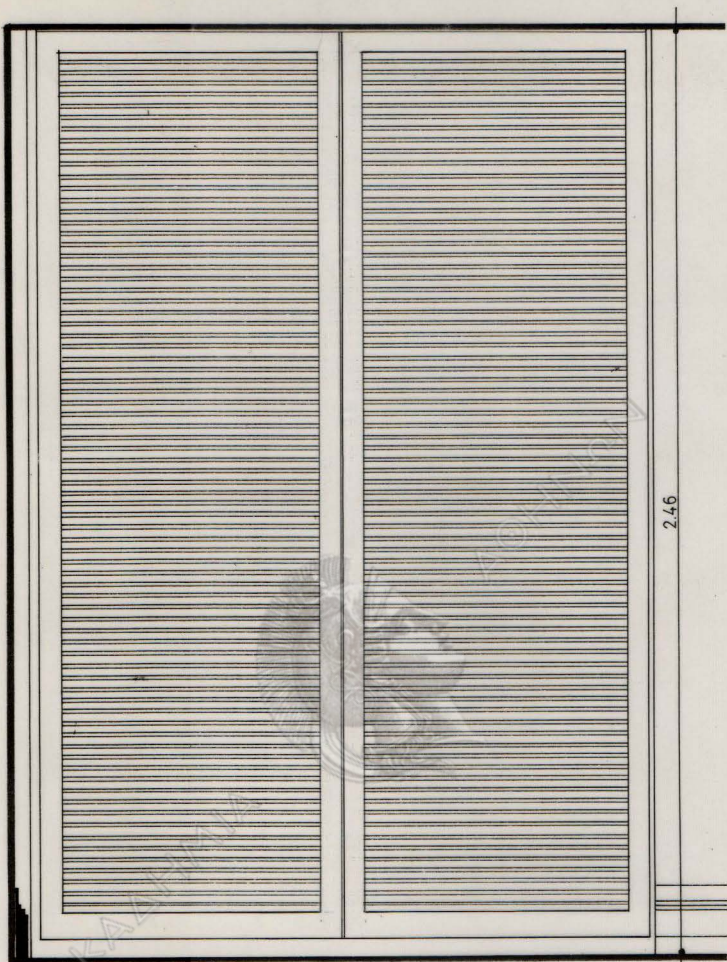

2.46

ОШ 1:10

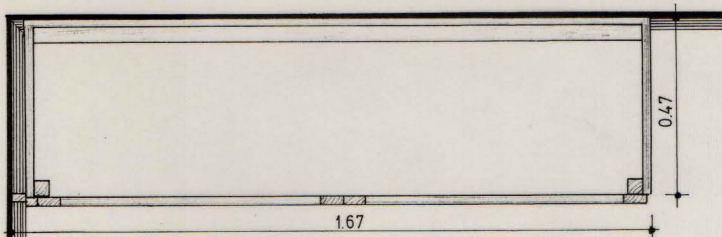

0.47

1.67

КАТОШ 1:10

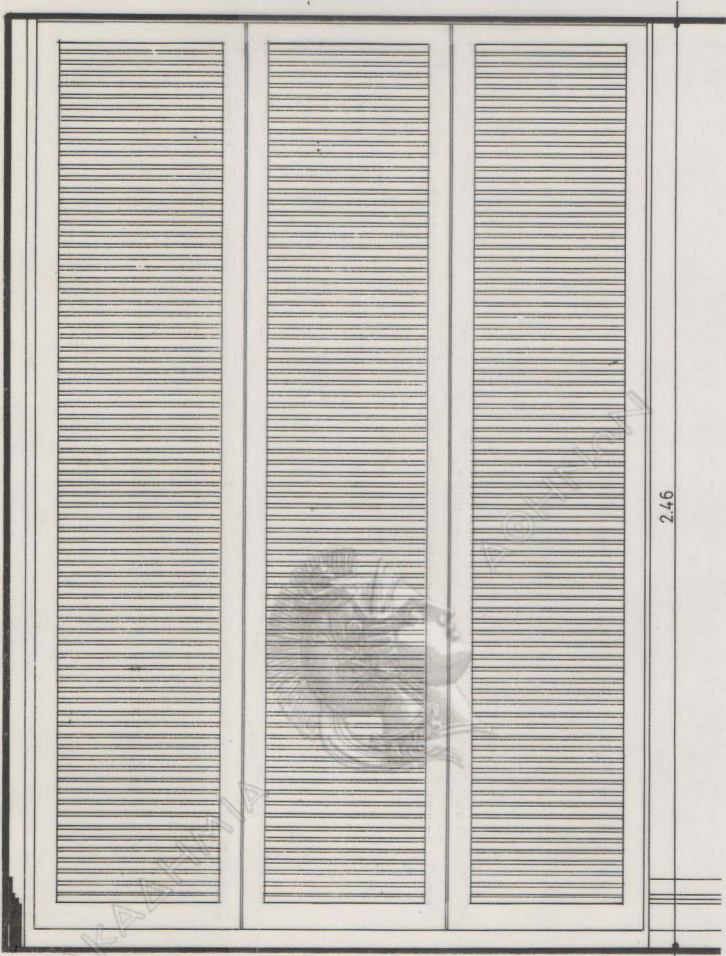

2.46

OWH 1:10

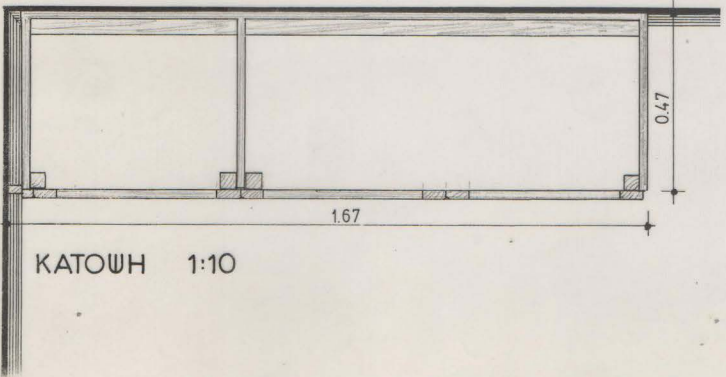

0.47

1.67

KATOWH 1:10

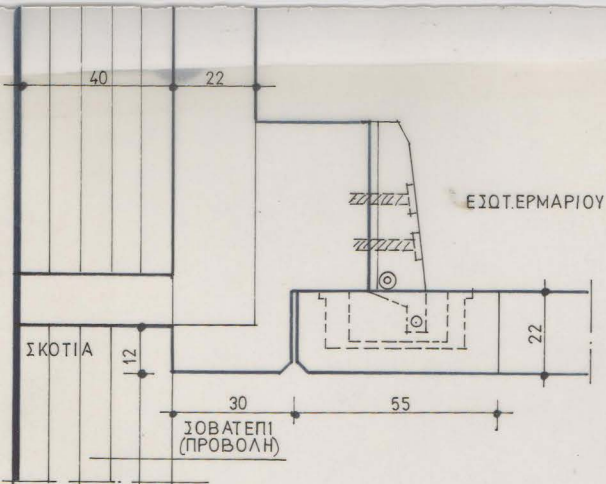

ΛΕΠΤΟΜΕΡΕΙΑ ΚΛ.1:1

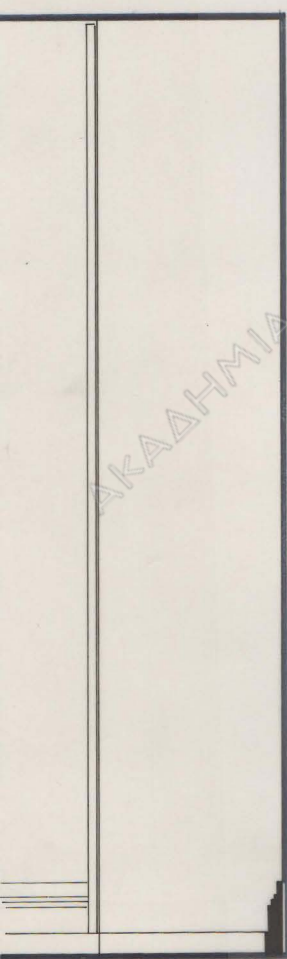

ΠΛΑΓΙΑ ΟΨΗ 1:10

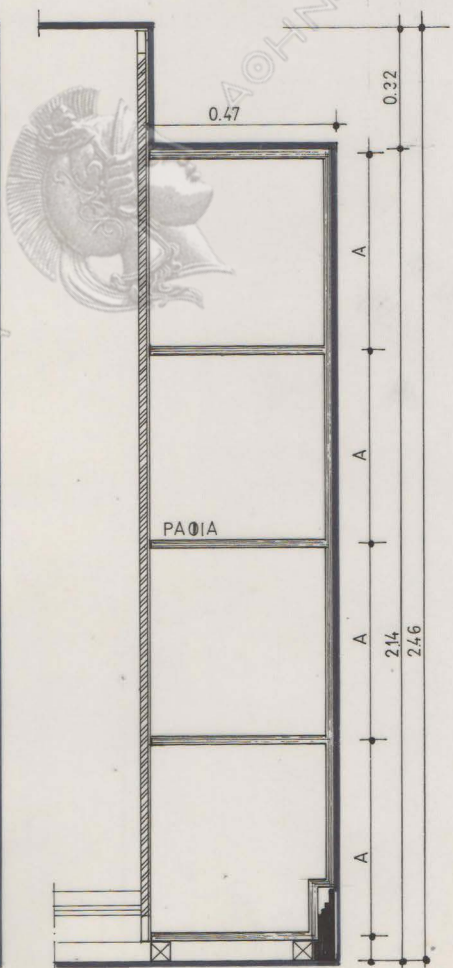

ΤΟΜΗ 1:10

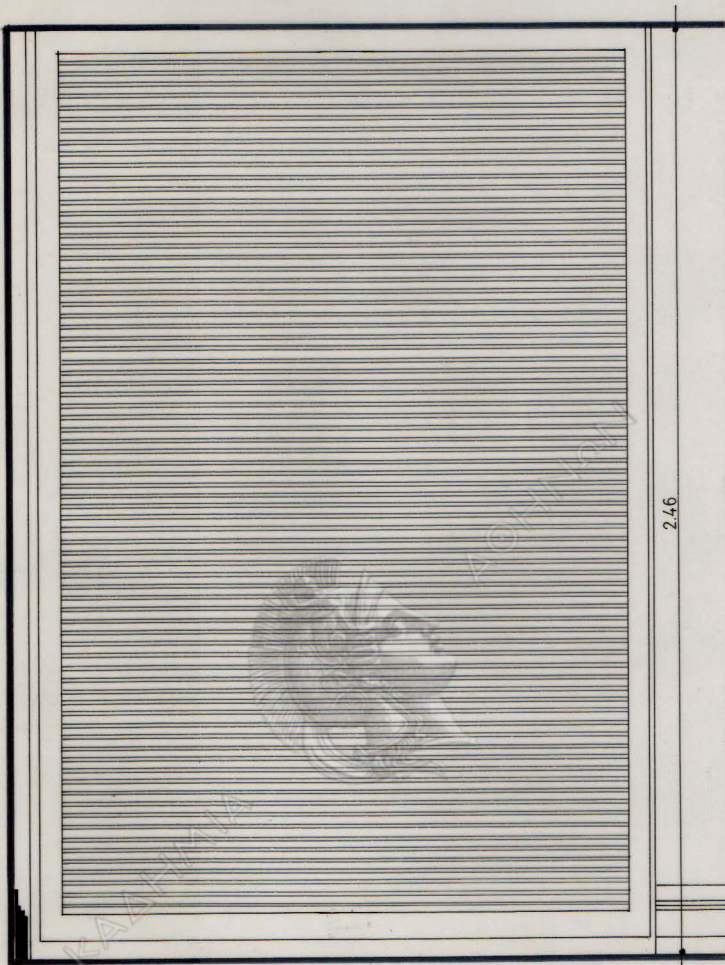

2.46

ΟΨΗ 1:10

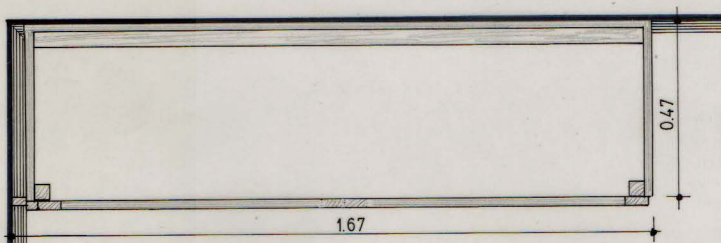

0.47

1.67

ΚΑΤΟΨΗ 1:10

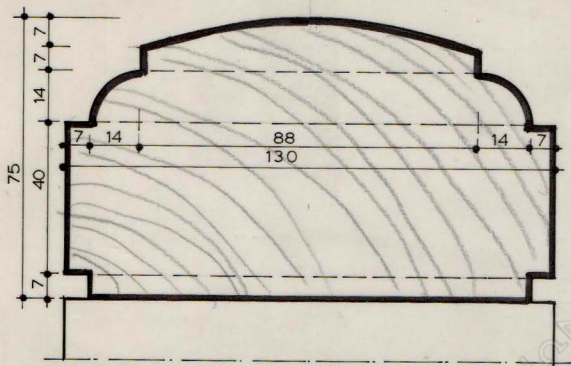

ΠΑΡΑΛΛΑΓΗ

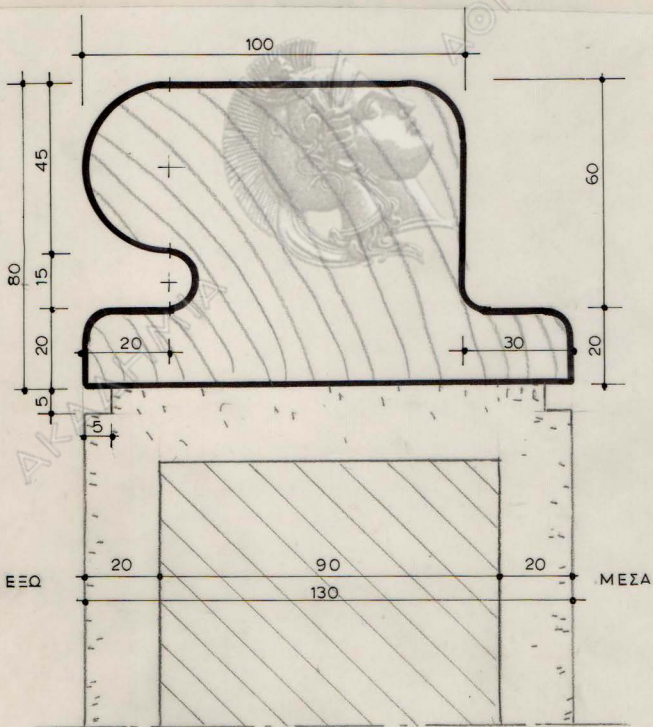

ΧΕΙΡΟΛΙΣΘΗΡΑΣ
ΚΛ. 1:1

ΣΟΒΑΤΕΠΙ
ΧΕΙΡΟΛΙΣΘΗΡΑΣ

4

3

2

1

ΚΑΤΩΣΗ ΚΛ. 1:10

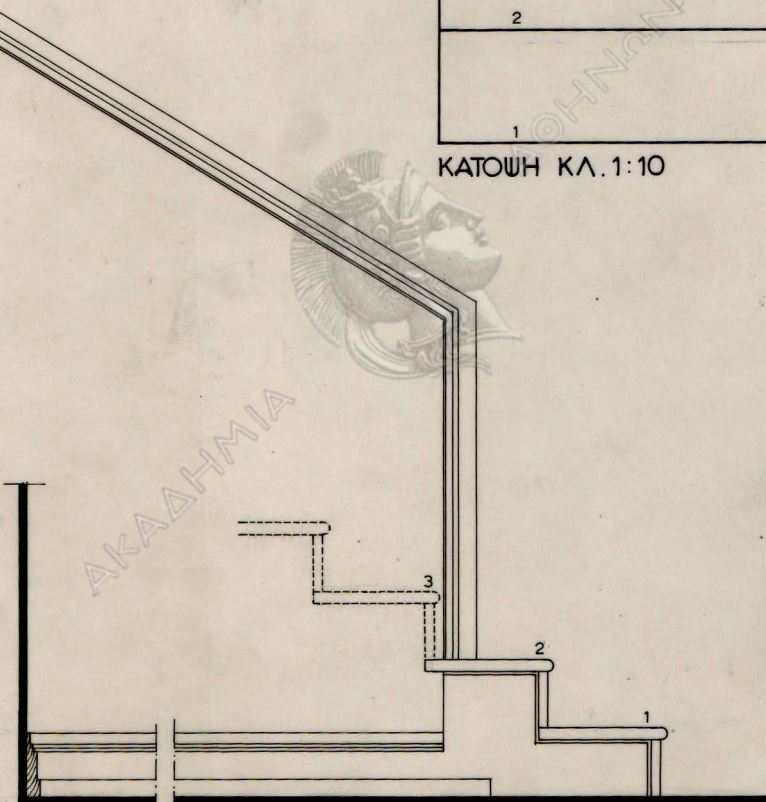

ΕΞΩΤΕΡΙΚΗ ΟΨΗ ΚΛ. 1:10

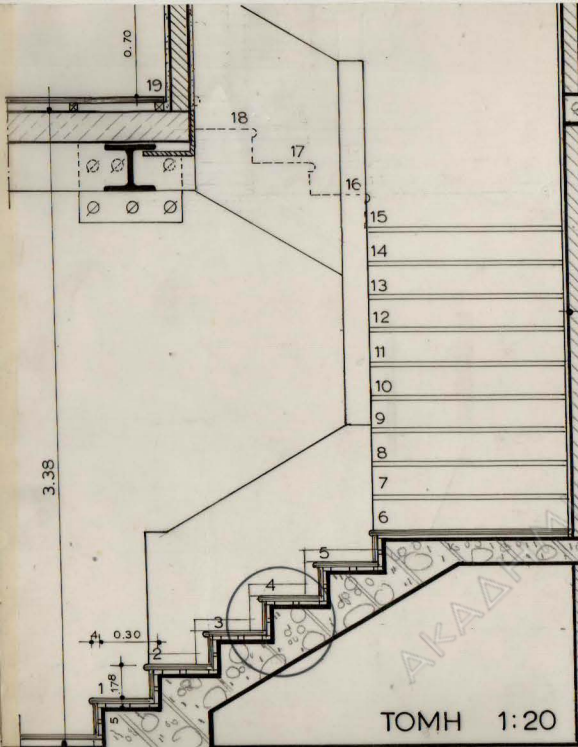

ΤΟΜΗ 1:20

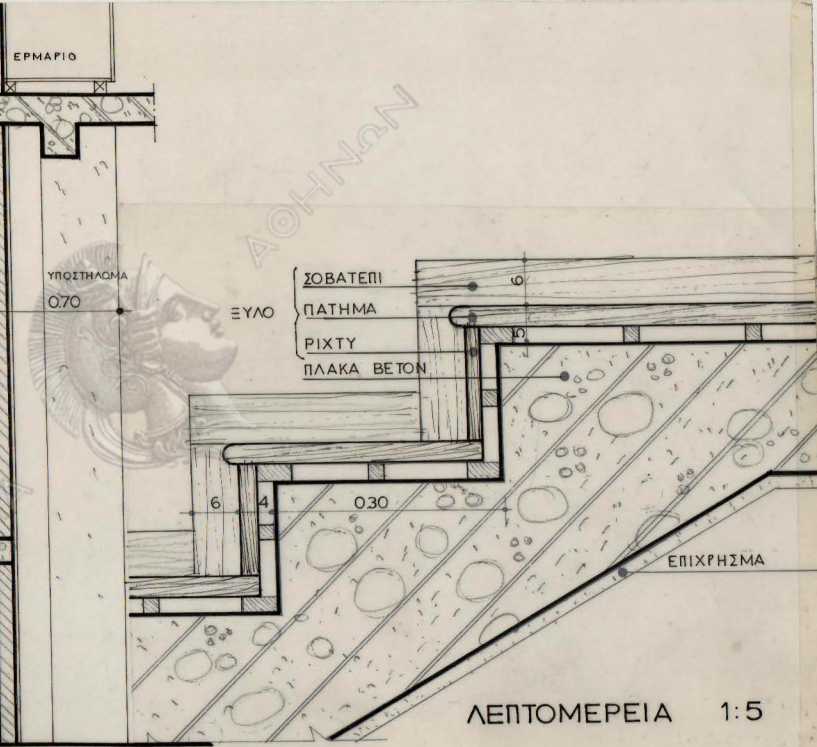

ΛΕΠΤΟΜΕΡΕΙΑ 1:5

Κοι
 Ξωαν. Μπαδογιαννάκη.
 (Για κ. Παπαδόπουλο)

ΛΕΠΤΟΜΕΡΕΙΑ 1:5

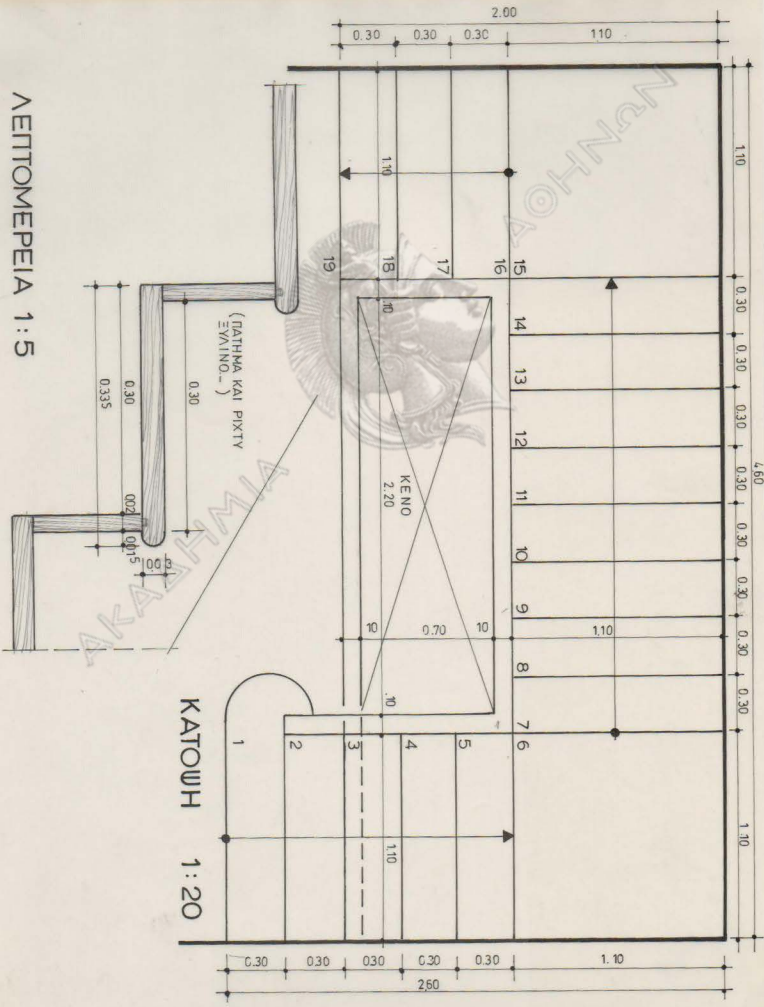

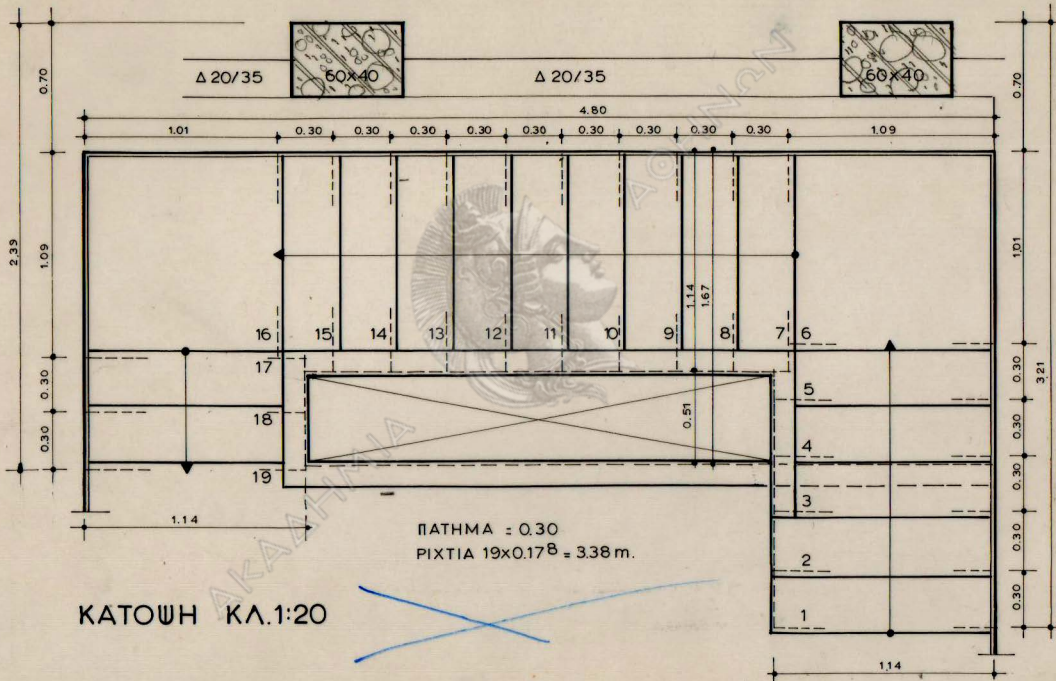

Δ 20/35

60x40

Δ 20/35

60x40

4.80

1.01

0.30

0.30

0.30

0.30

0.30

0.30

0.30

0.30

0.30

1.09

2.39

1.09

0.70

1.01

3.21

16

15

14

13

12

11

10

9

8

7

6

17

18

19

5

4

3

2

1

1.14

1.67

0.51

1.14

ΠΑΤΗΜΑ = 0.30

ΡΙΧΤΙΑ 19x0.17^B = 3.38 m.

ΚΑΤΩΨΗ ΚΛ.1:20

1.14

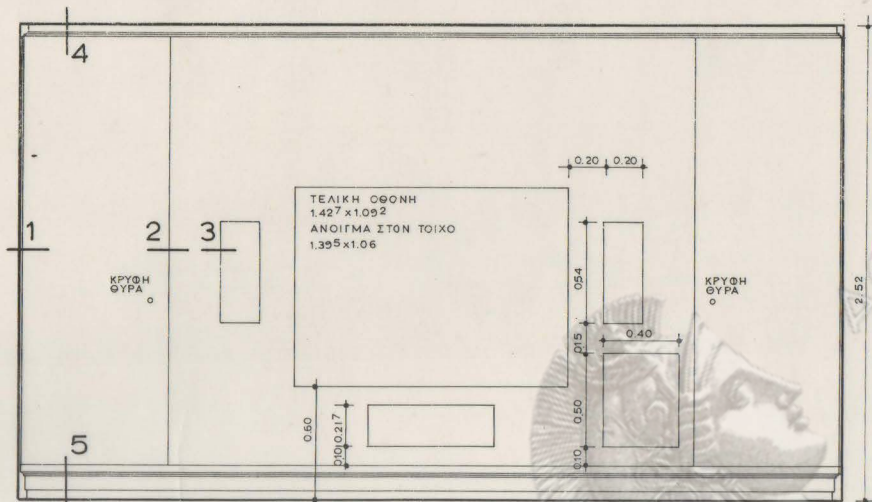

ΟΨΗ 1:20

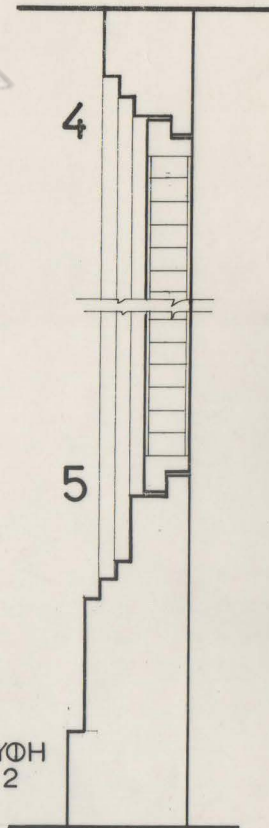
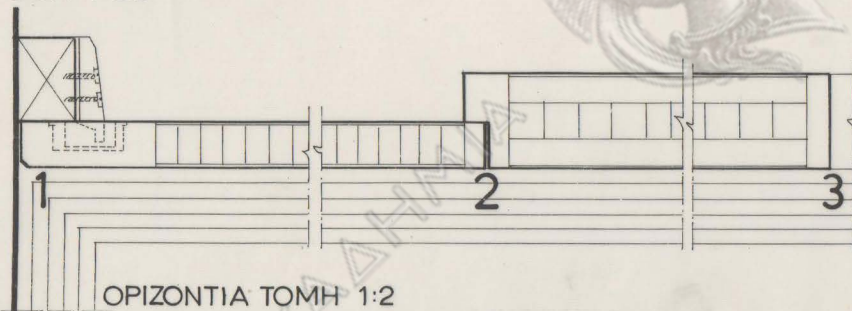

ΔΙΑΜΕΡΙΣΜΑ ΕΠΙ ΤΗΣ ΟΔΟΥ
ΗΡΩΔΟΥ ΑΤΤΙΚΟΥ

ΑΡΧΙΤΕΚΤΟΝΙΚΗ ΜΕΛΕΤΗ

ΑΡΧΙΤΕΚΤΟΝ ΝΙΚΟΣ ΒΑΛΣΑΜΑΚΗΣ

5ος Ορόφος

ΟΨΗ ΠΡΟΣ ΤΟΙΧΟ ΘΗΛΕΟΡΑΣΗΣ

ΝΟΕΜΒΡΙΟΣ 1998

A6b

ΑΚΑΔΗΜΙΑ
ΔΟΧΝΩΝ

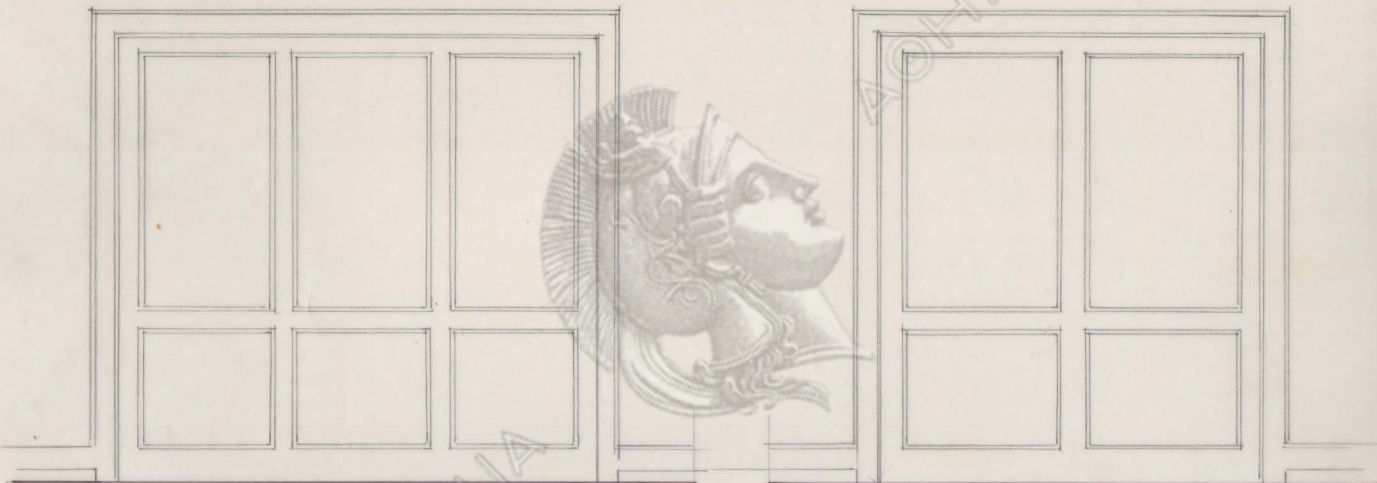

ΤΥΠΟΣ '1' χωρισμένος στα 3
≈ 2.50 m

ΤΥΠΟΣ '2' χωρισμένος στα 2
≈ 2.00 m

ΛΕΠΤΟΜΕΡΕΙΕΣ ΟΠΩΣ ΤΗΝ ΑΛΛΗΝ ΠΟΡΤΕΥΗ.

ΑΚΑΔΗΜΙΑ

**ΔΙΑΜΕΡΙΣΜΑ ΕΠΙ ΤΗΣ ΟΔΟΥ
ΗΡΩΔΟΥ ΑΤΤΙΚΟΥ**

ΑΡΧΙΤΕΚΤΟΝΙΚΗ ΜΕΛΕΤΗ

ΑΡΧΙΤΕΚΤΟΝ ΝΙΚΟΣ ΒΑΣΑΜΑΚΗΣ

ΛΕΠΤΟΜΕΡΕΙΕΣ ΤΥΠΟΥ Β' & γ'
ΟΨΕΙΣ

Κλίμακας 1:20

ΣΕΠΤΕΜΒΡΙΟΣ 1988

21

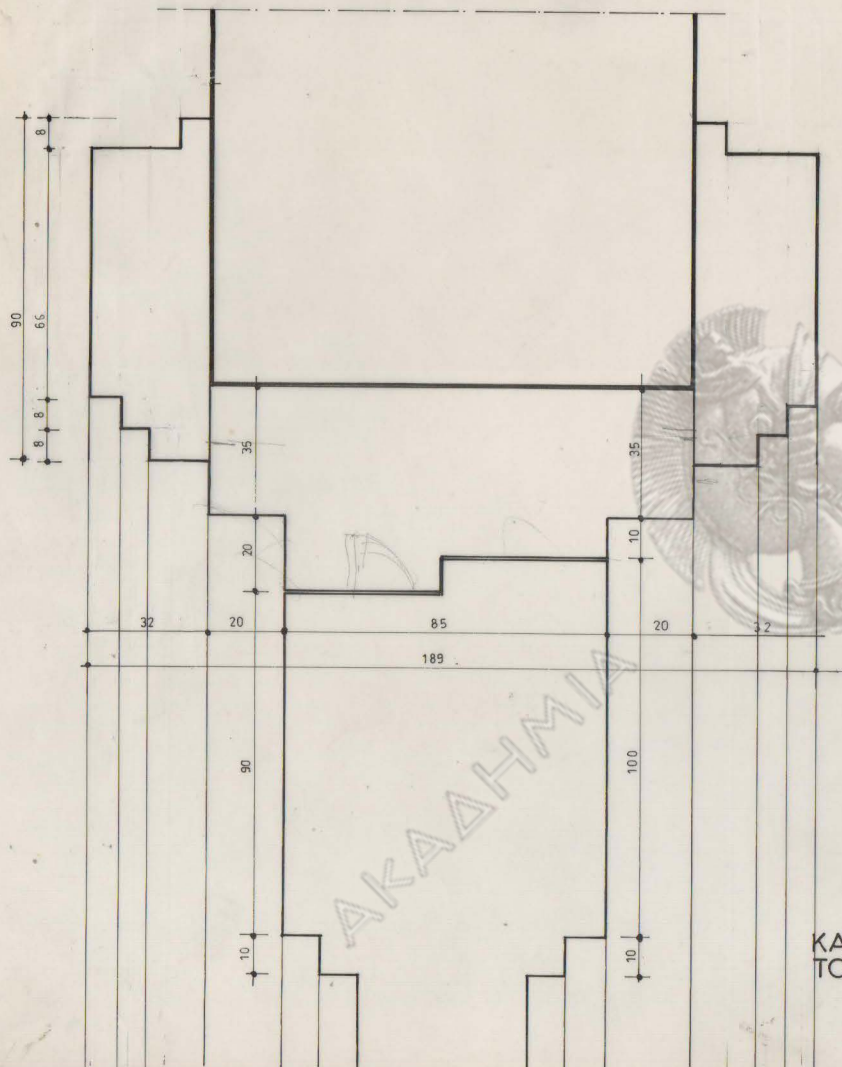

ΟΥΗ ΚΛ. 1:10

ΚΑΤΑΚΟΡΥΦΗ
ΤΟΜΗ ΚΛ. 1:1

ΦΥΛΛΟ
ΘΥΡΑΣ

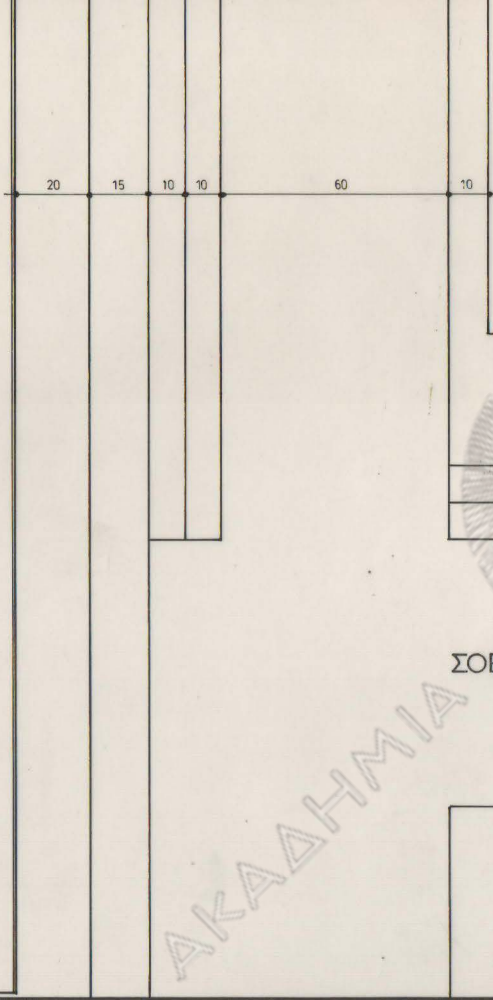

ΣΟΒΑΤΕΠΙ

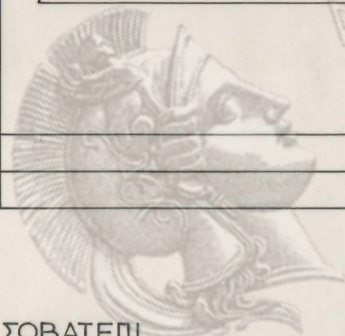

ΑΚΑΔΗΜΙΑ
ΑΘΗΝΩΝ

ΟΨΗ ΚΛ. 1:1

ΟΡΟΦΗ ↑

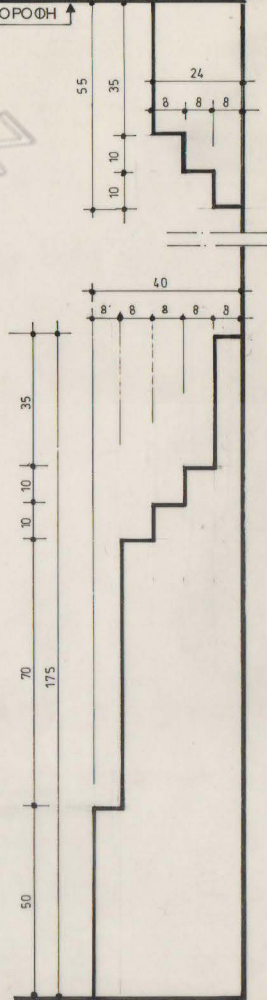

ΤΟΜΗ ΚΛ. 1:1

Χρειάζεται ανάλυση
πλ:

1. λεπτομέρεια στα
ντουλάπια

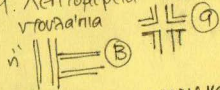

2. λεπτομέρεια στον καθρέφτη

3. Αν το χούτρο τω
πάνω στα ντουλάπια
είναι γόττα-καθρέφτης
ή καθρέφτης καθρέφτης







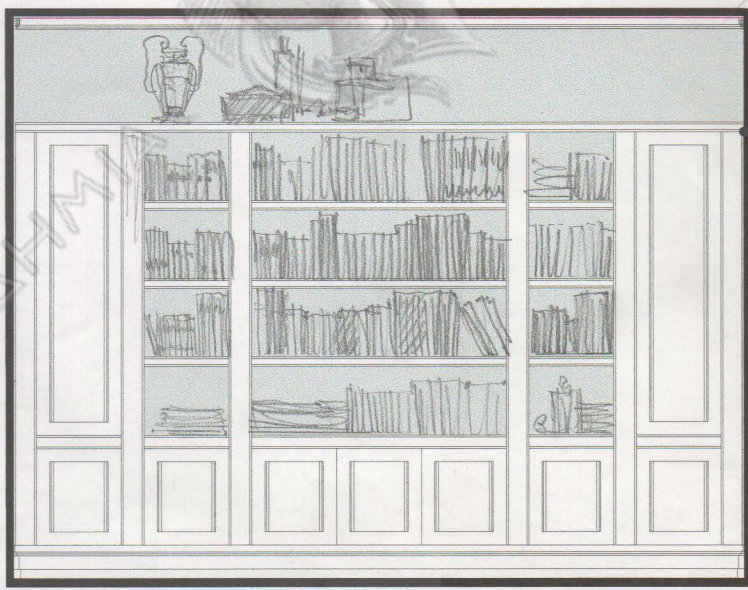
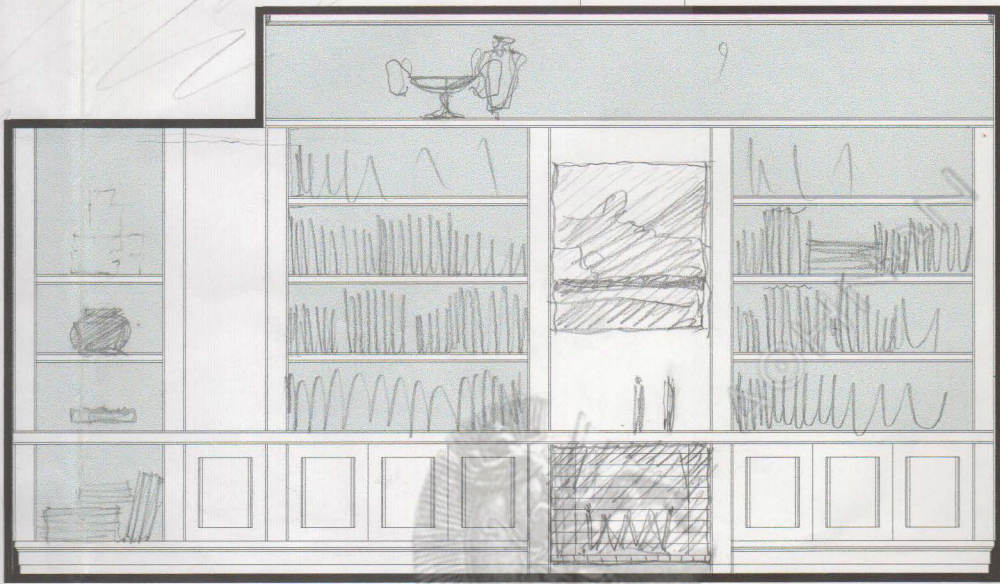

AKAD

БИБЛИОТЕКА КОПИТОВ

4
836
1259
20/16/92
876
4P

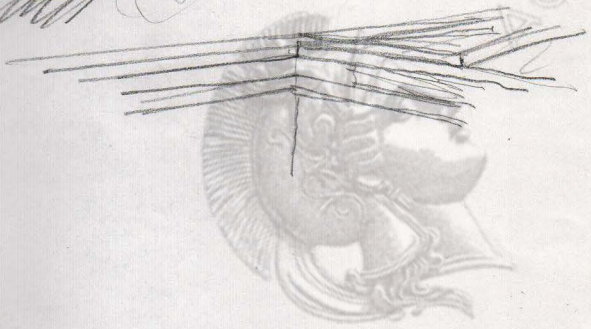
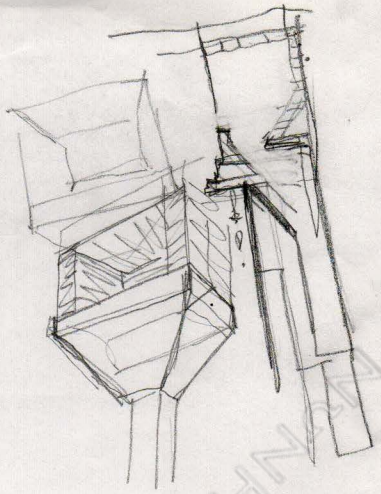
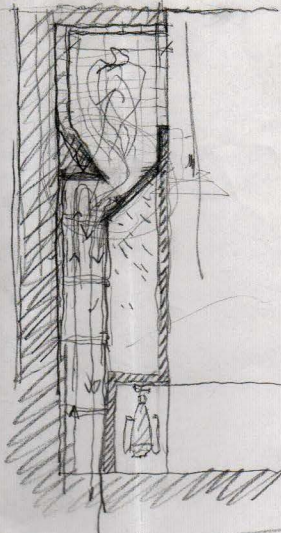

ΑΚΑΔΗΜΙΑ

