

Ο Δ Ο Σ Ν Ι Κ Η Σ

A B

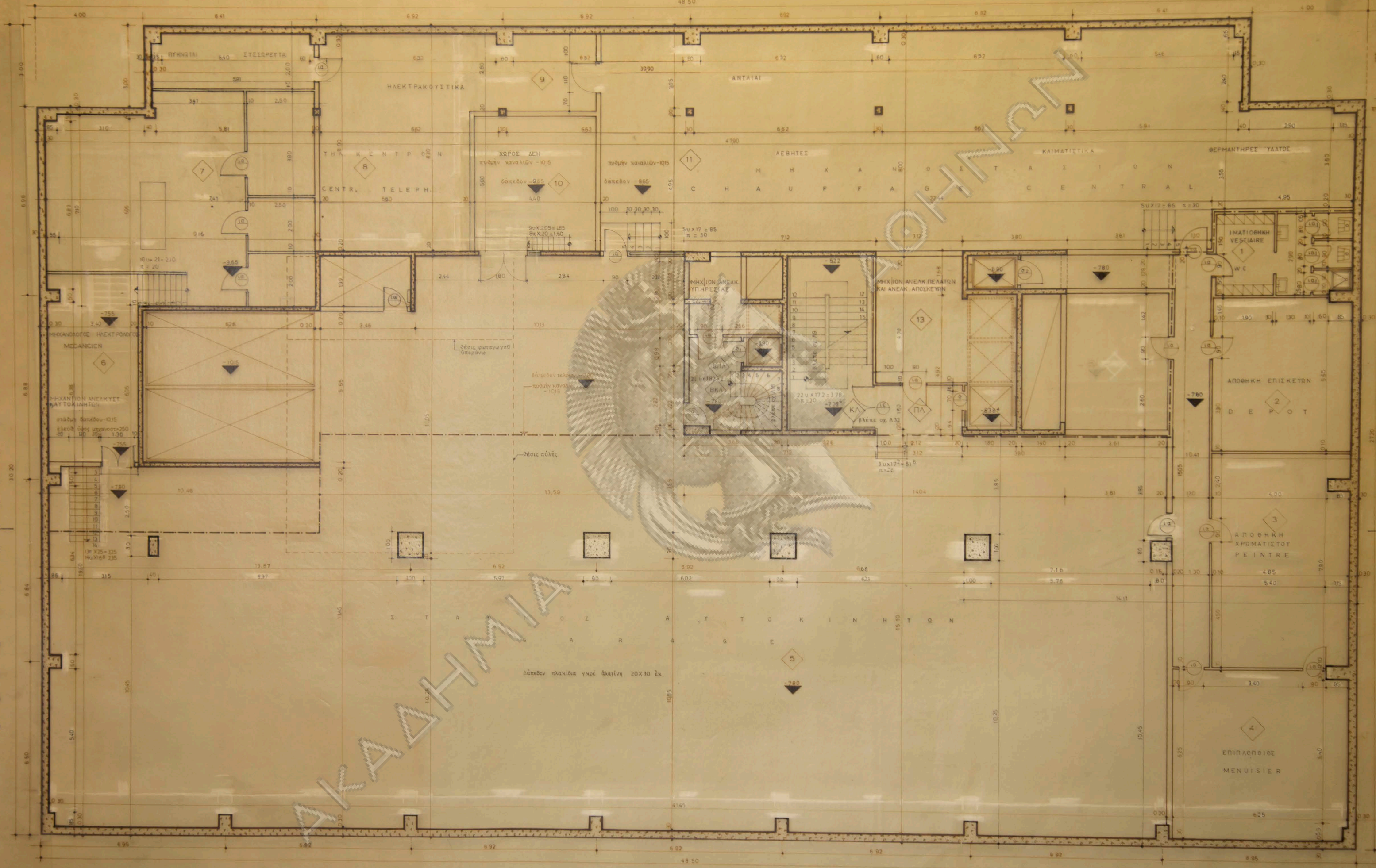

Ο Δ Ο Σ Ν Ι Κ Η Σ

Ο Δ Ο Σ Ν Ι Κ Η Σ

Π Λ Α Τ Ε Ι Α Σ Υ Ν Τ Α Γ Μ Α Τ Ο Σ

A B

ΣΗΜΕΙΩΣΕΙΣ
 Α) σε όλα τα δίνονται τις τεχνικές διαστάσεις
 Β) Απαιτείται οι χώροι φωτισμού και δροσισμού
 μηχανολογικών

ΕΠΕΝΔΕΥΣΗ Μ.Τ.Π.Υ.	
20-5-63 207-64	ΕΚΔΟΣΗ ΚΑΤΑΣΚΕΥΗΣ
14-4-64	ΚΑΤΟΨΙΣ 2 ^{ου} ΥΠΟΓΕΙΟΥ
27-3-64	ΚΑΙΝΑΣ 1:10
ΑΡΧΙΤΕΚΤΟΝΙΚΟΣ	ΑΡΧΙΤΕΚΤΟΝΙΚΟΣ
ΚΑΡΑΓΙΩΡΓΗΣ	ΚΑΡΑΓΙΩΡΓΗΣ

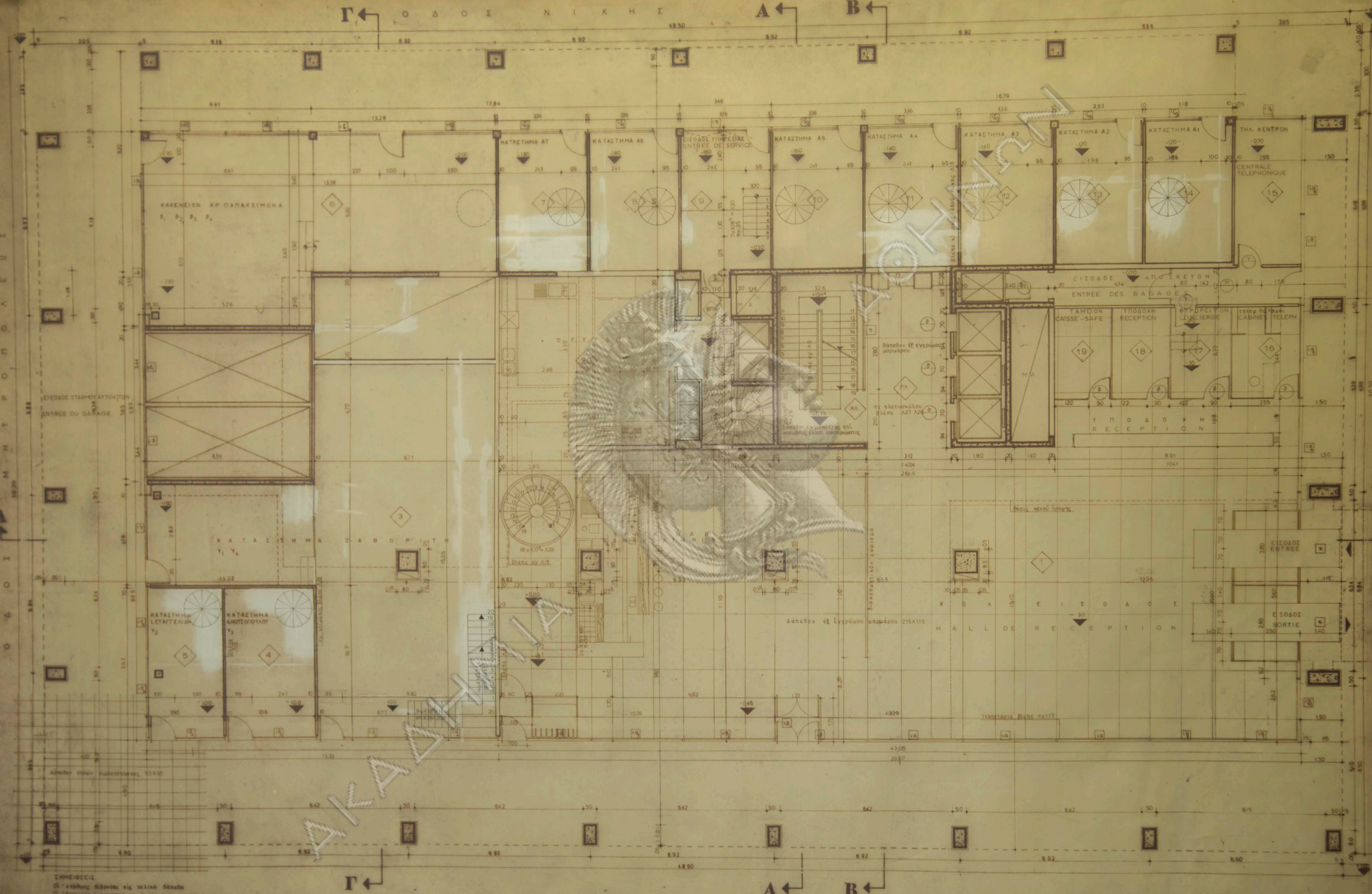

Ο Δ Ο Σ Ι Ν Ι Κ Η Σ

Γ ←

A ←

B ←

←

Γ ←

A ←

B ←

Π Λ Α Τ Ε Ι Α Σ Υ Ν Τ Α Γ Μ Α Τ Ο Σ

ΣΗΜΕΙΩΣΕΙΣ
 1) τμήμα κτιρίου επί της οδού
 2) τμήμα κτιρίου επί της οδού

ΣΤΕΝΟΔΟΧΕΙΟΝ Α.Τ.Π.Α.
 20-5-63, 27-5-64, 20-7-64
 14-4-64
 ΚΑΤΟΧΗΣ ΓΣΟΓΕΙΟΥ

Γ ← A ← B ←

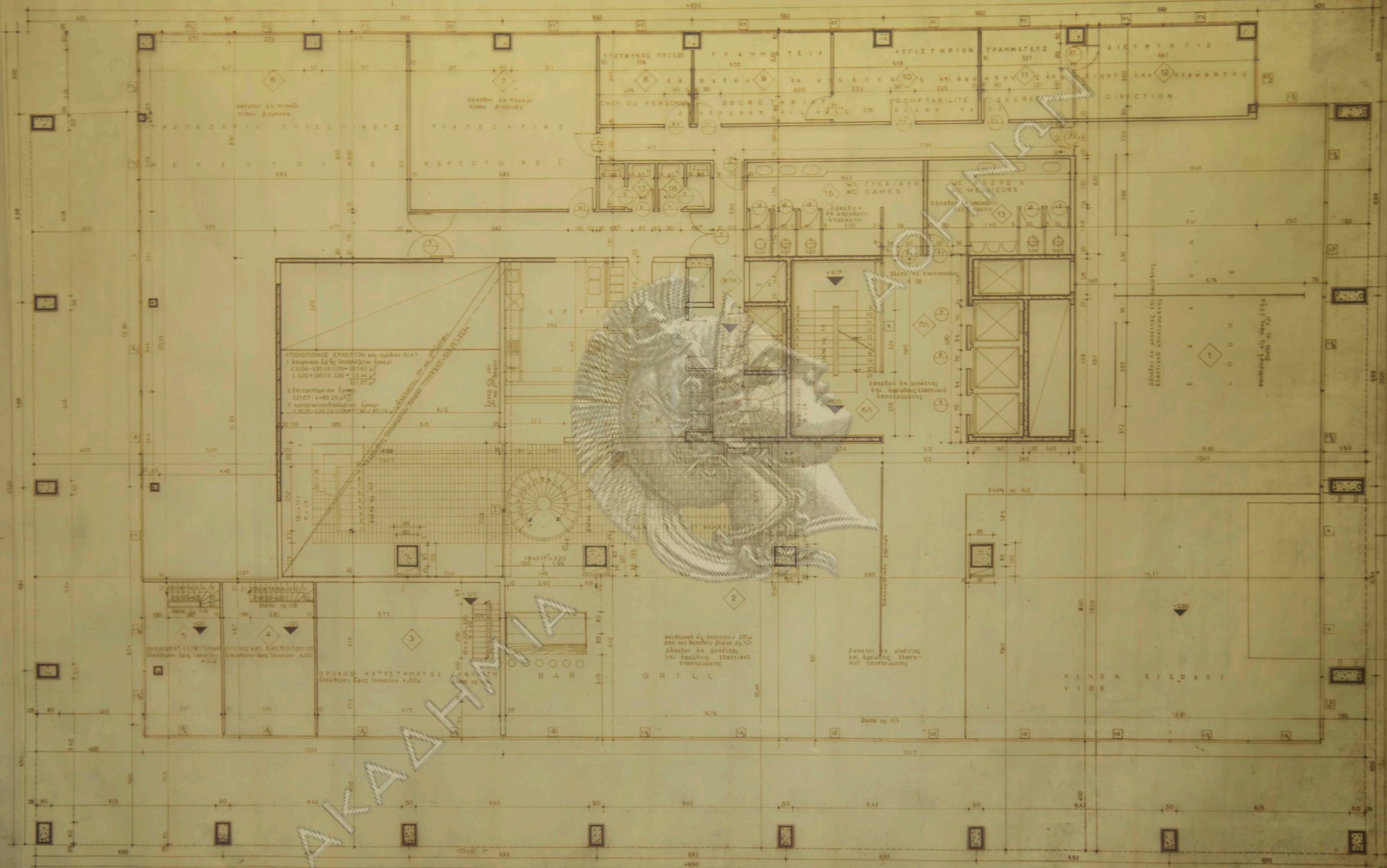

Ο Δ Ο Σ Ν Ι Κ Η Σ

Ο Δ Ο Σ Ν Ι Κ Η Σ

ΣΗΜΕΙΩΣΕΙΣ
 1. Οι εσθλας κίονες είν τελειοι τετατοι
 2. Πλατε ειν 24x24 μεστωτα και κατασκευαστοι
 3. Οι εσθλας κατασκευαστοι ειναι συν κατασκευαστοι
 4. Οι εσθλας κατασκευαστοι ειναι συν κατασκευαστοι
 5. Οι εσθλας κατασκευαστοι ειναι συν κατασκευαστοι

Π Λ Α Τ Ε Ι Α Σ Υ Ν Τ Α Γ Μ Α Τ Ο Σ

Γ ← A ← B ←

ΕΠΙΘΕΑΤΟΝ Μ.Τ.Π.Υ.
 NOT THE SPANISH STRATAGEM BUT MORE BEYOND
 20-5-63 20-5-64
 14-4-64
 27-5-64
 ΚΑΤΩΤΕΡΗ ΣΥΝΟΠΤΙΚΗ ΠΛΑΝΗ 1^η ΕΤΑΠΗ
 Α ←

Γ Ο Δ Ο Σ Ν Ι Κ Η Σ Α Β

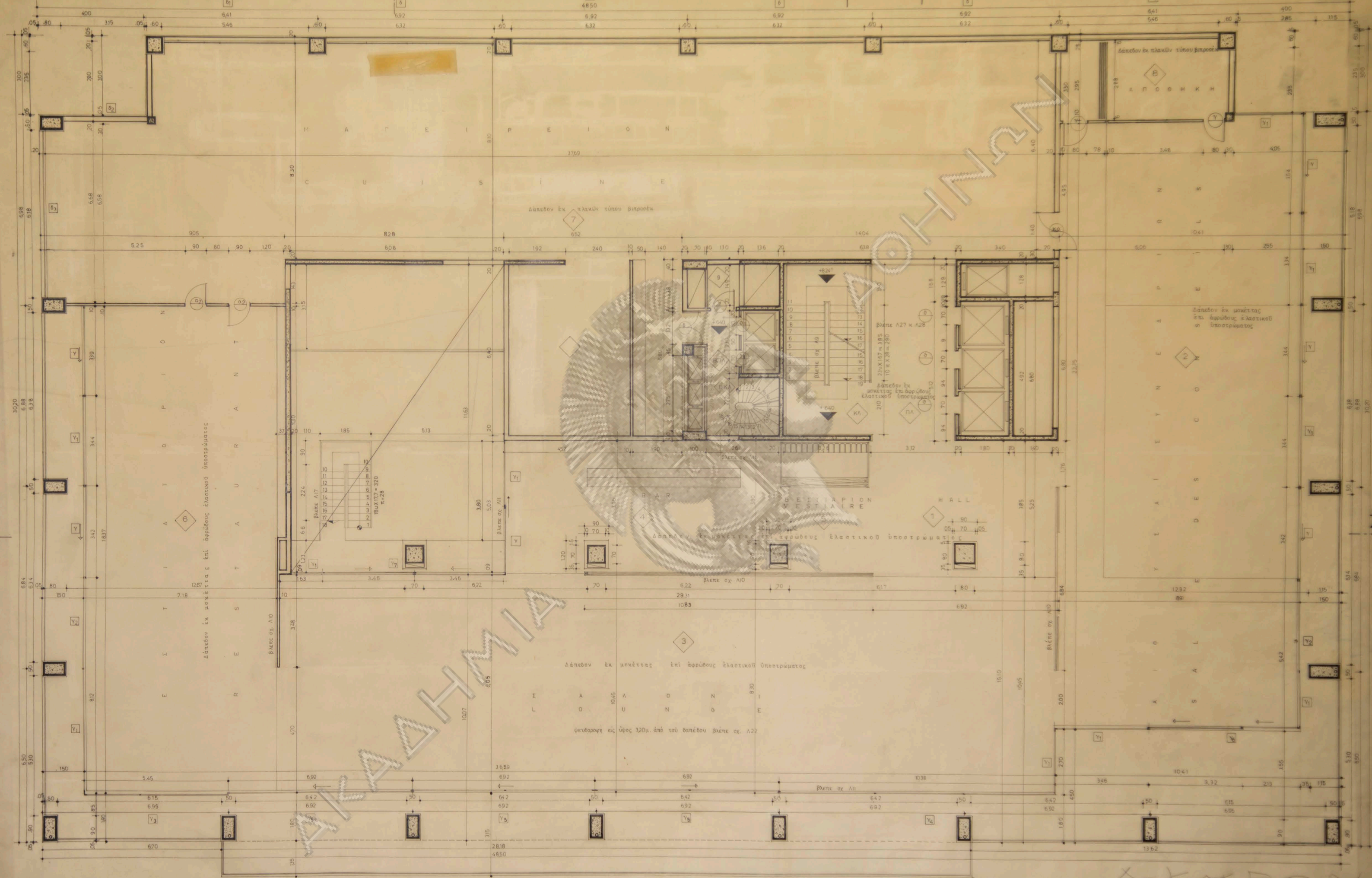

Ο Δ Ο Σ Ο Λ Ο Π Ο Λ Ο Σ

Ε Π Μ Ο Υ Ε Π Μ Ο Υ

ΣΗΜΕΙΩΣΕΙΣ
 Οι στάθμες δίδονται εις τελικά δάπεδα
 Βλέπε σχ. Α25 κ Α26 οριζόντιαν και κατακόρυφον τμήμ 1:20

Π Λ Α Γ Ε Ι Α Σ Υ Ν Τ Α Γ Μ Α Τ Ο Σ

Γ Α Β

ΑΚΥΡΩΣΗ

ΕΠΙΧΕΙΡΗΣΙΟΝ Μ.Τ.Π.Υ.	
ΕΠΙ ΤΗΣ ΒΑΣΕΩΣ ΕΥΧΑΡΙΣΤΙΑΣ ΚΑΙ ΟΛΩΝ ΕΡΜΟΥ ΚΙΝΗΣ ΑΠΡΟΣΟΡΟΥΣ	
ΕΚΔΟΣΗ ΚΑΤΑΣΚΕΥΗ	ΚΑΤΑΣΚΕΥΗ
20-5-63	ΚΑΤΟΨΙΣ 2 ^{ος} ΟΡΟΦΟΥ
	PLAN 2 ^{ème} ETAGE
	Α 5

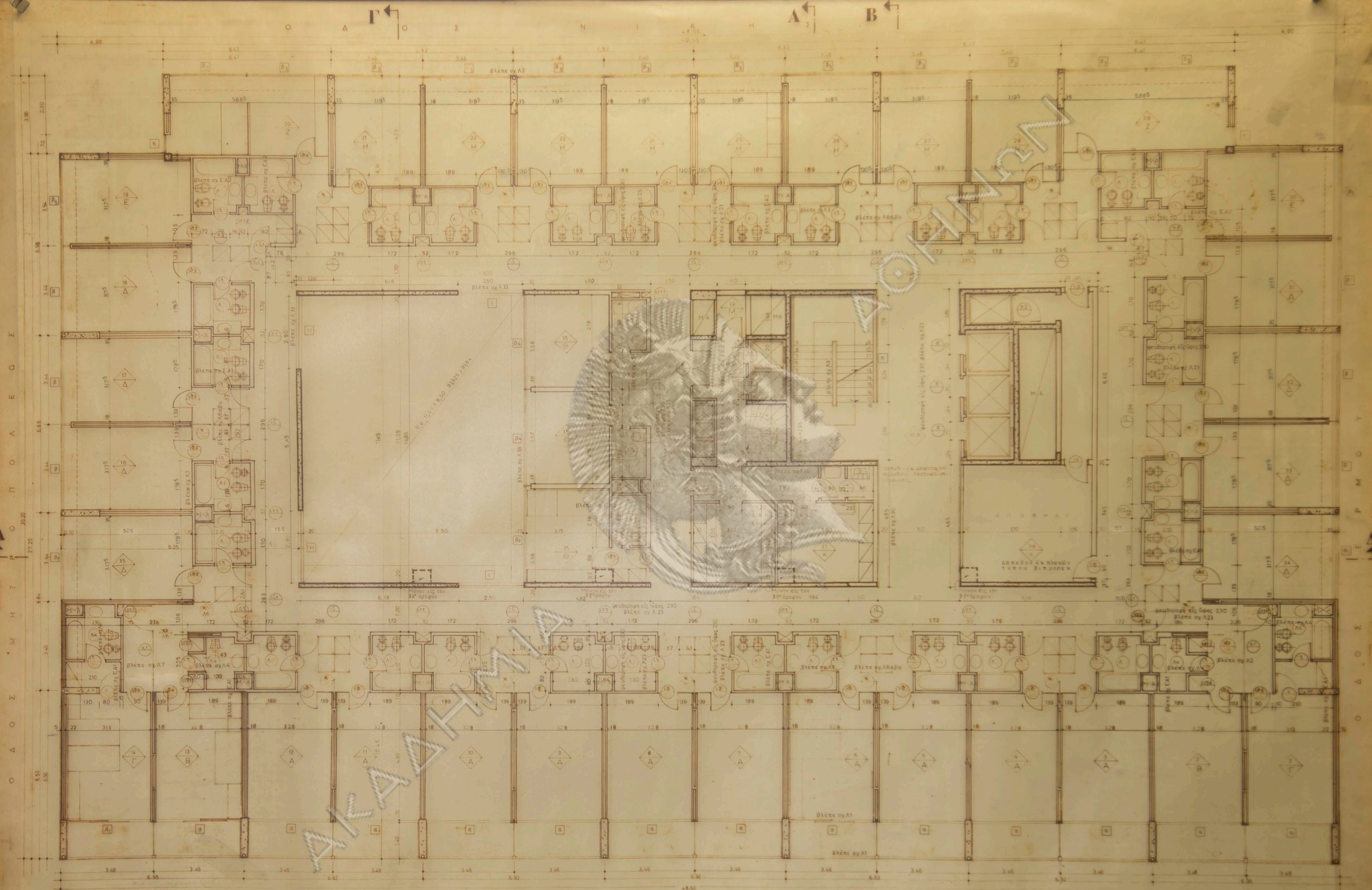

- ΣΗΜΕΙΩΣΕΙΣ**
1. Τα μετρήσιμα των υποδηλωμένων θα γίνε εκ μετρήσεως επί άφωτιστού ελαστικού υποστρώματος και των κεντρών εκ κεντρικότητας.
 2. Οι διαστάσεις, θέσεις και διαστάσεις των ορίων των σφαιρών κομφομεντων θα δοθούν μετά την παραλαβή αυτών.
 3. Οι στάθμες δίδονται εις τεχνικά επίπεδα.
 4. Τα λουτράν Α4 του θωματίου 15 της Suite δεν υπάρχει στον 2ον όροφον.
 5. Καθαρόν ύψος, φουδωρής από σταπέου 230.
 6. Βλέπε οχ Α28 και Α26 όριζόντιον και κατακόρυφον επί 2ου

ΕΞΕΛΟΧΕΙΟΝ Μ.Τ.Π.Υ.	
ΕΣΤΙ ΤΟ ΒΑΣΙΚΟΝ ΣΥΣΤΗΜΑΤΟΣ ΚΑΙ ΟΔΟΣ ΕΡΜΟΥ ΚΑΙΟΣ ΜΗΤΡΩΠΟΛΕΩΣ	
20-5-63 20-7-64	ΚΑΤΑΣΤΡΟΦΗ
14-4-64	ΚΑΤΟΦΙΣ ΤΥΠΙΚΟΥ ΟΡΟΦΟΥ
27-5-64	AG

A B

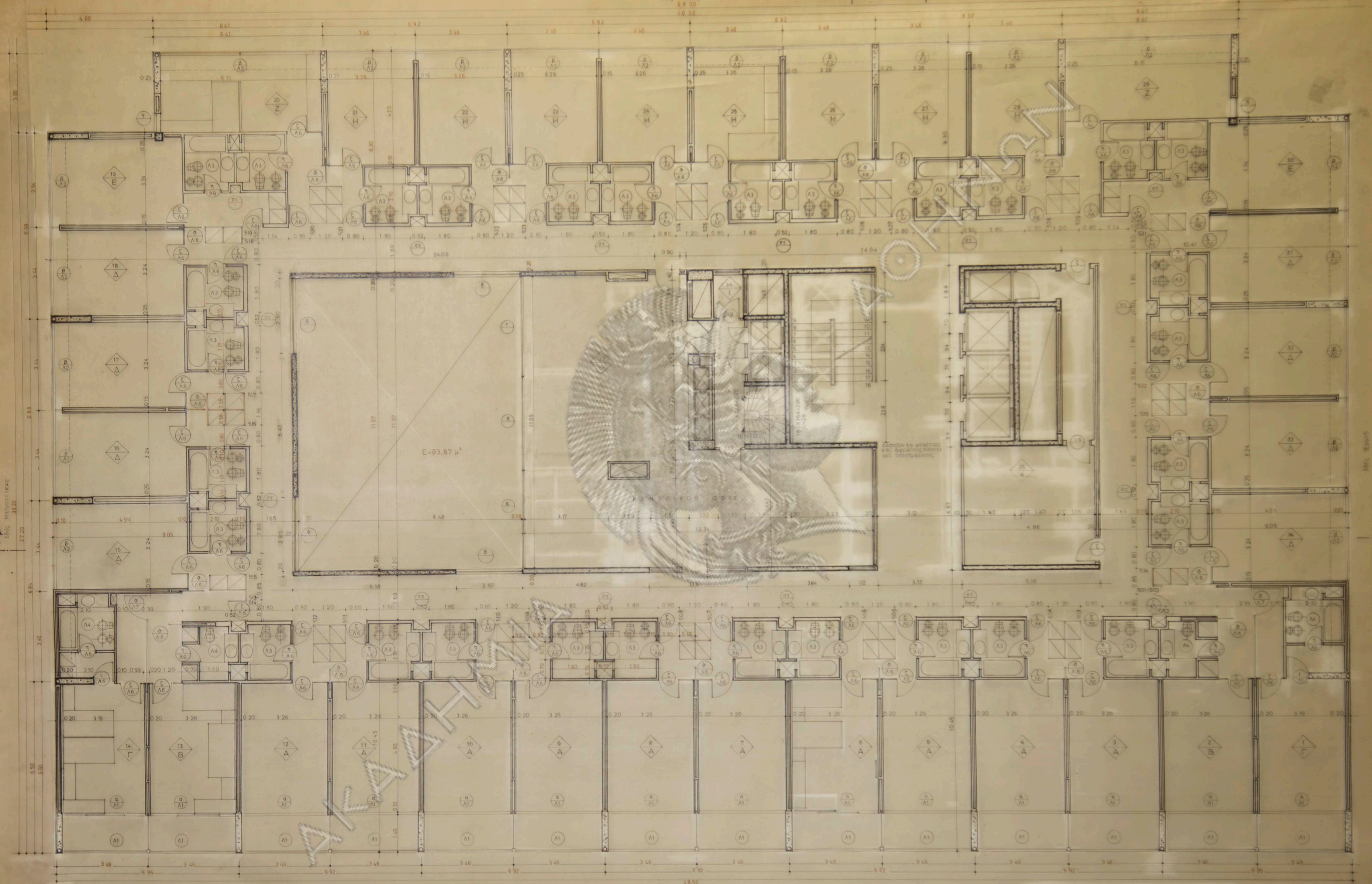

AKAATH

4830 Πλάκα Συνόμοτος

- ΣΗΜΕΙΩΣΕΙΣ**
1. Το άνω μέρος των ανοιχμάτων να γίνεται μονωτικό στη λαβή τους ελαστικό υαλοπλάστο και των λοιπών εν αερίω.
 2. Οι αψιδωτές θύρες και διαστάσεις των δοκών των σιερτών κομψμάτων να δοθούν μετά την παραγωγή αυτών.

ΕΞΕΛΟΓΜΕΝΟΝ Μ.Τ.Π.Υ.		
ΕΠΙ ΤΗΣ ΜΕΛΕΤΗΣ ΣΥΝΕΡΓΗΣΑΝ ΟΙ ΚΑΘΩΣ ΕΠΩΝΥΜΟΙ ΕΙΝΑΙ ΚΑΤΑΚΕΥΕΤΗΣ		
20-5-63	ΚΑΤΩΣΙΣ 5ου ΟΡΟΦΟΥ	A 7
Ε.Τ.		

Γ

A

B

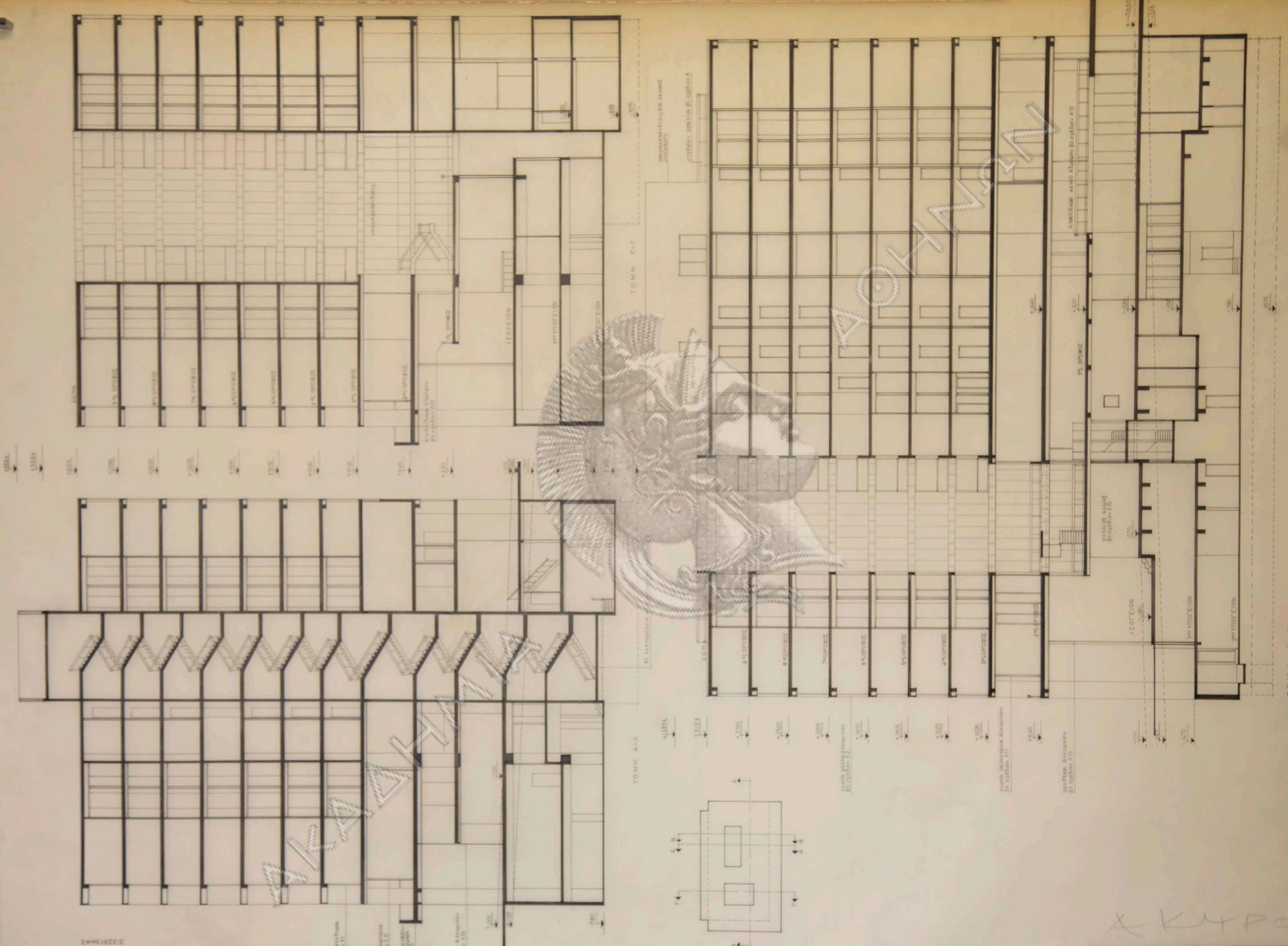

ΕΠΙΣΤΗΜΟΝ
 ΟΙ ΜΑΘΗΤΕΣ ΤΗΣ ΣΧΟΛΗΣ ΤΗΣ ΑΡΧΙΤΕΚΤΟΝΙΚΗΣ

ΑΥΛΟΠΕΔΟΝ
 ΑΙΘΡΟΣ
 ΑΙΤΙΟΛΟΓΕΙΟΝ
 ΒΙΒΛΙΟΘΗΚΗ
 ΕΡΓΑΣΤΗΡΙΟΝ
 ΕΠΙΣΤΗΜΟΝ
 ΕΠΙΧΕΙΡΗΤΗΡΙΟΝ
 ΕΠΙΣΤΗΜΟΝ
 ΕΠΙΧΕΙΡΗΤΗΡΙΟΝ
 ΕΠΙΣΤΗΜΟΝ
 ΕΠΙΧΕΙΡΗΤΗΡΙΟΝ

TOMH A-A

TOMH Γ-Γ

TOMH Δ-Δ

ΕΠΙΣΤΗΜΟΝ Μ.Τ.Η.Υ.		
ΕΘΝ. ΠΑΝ. ΔΕΛΦΩΝ ΣΤΑΤΙΣΤΙΚΟΝ ΚΑΙ ΔΑΔΕ ΕΡΜΟΥ ΣΤΙΜΕ ΚΑΤΑΡΤΙΣΤΩΝ		
20-5-63	ΕΡΜΑΤΑ ΚΑΤΑΚΕΤΗ	Αρ. 2-62
ΤΟΜΑΙ		Α 9
ΚΑΙΜΑΣ 1:100		ΑΡΧΙΤΕΚΤΟΝΙΚΟΝ

ΑΚΥΡΟΝ

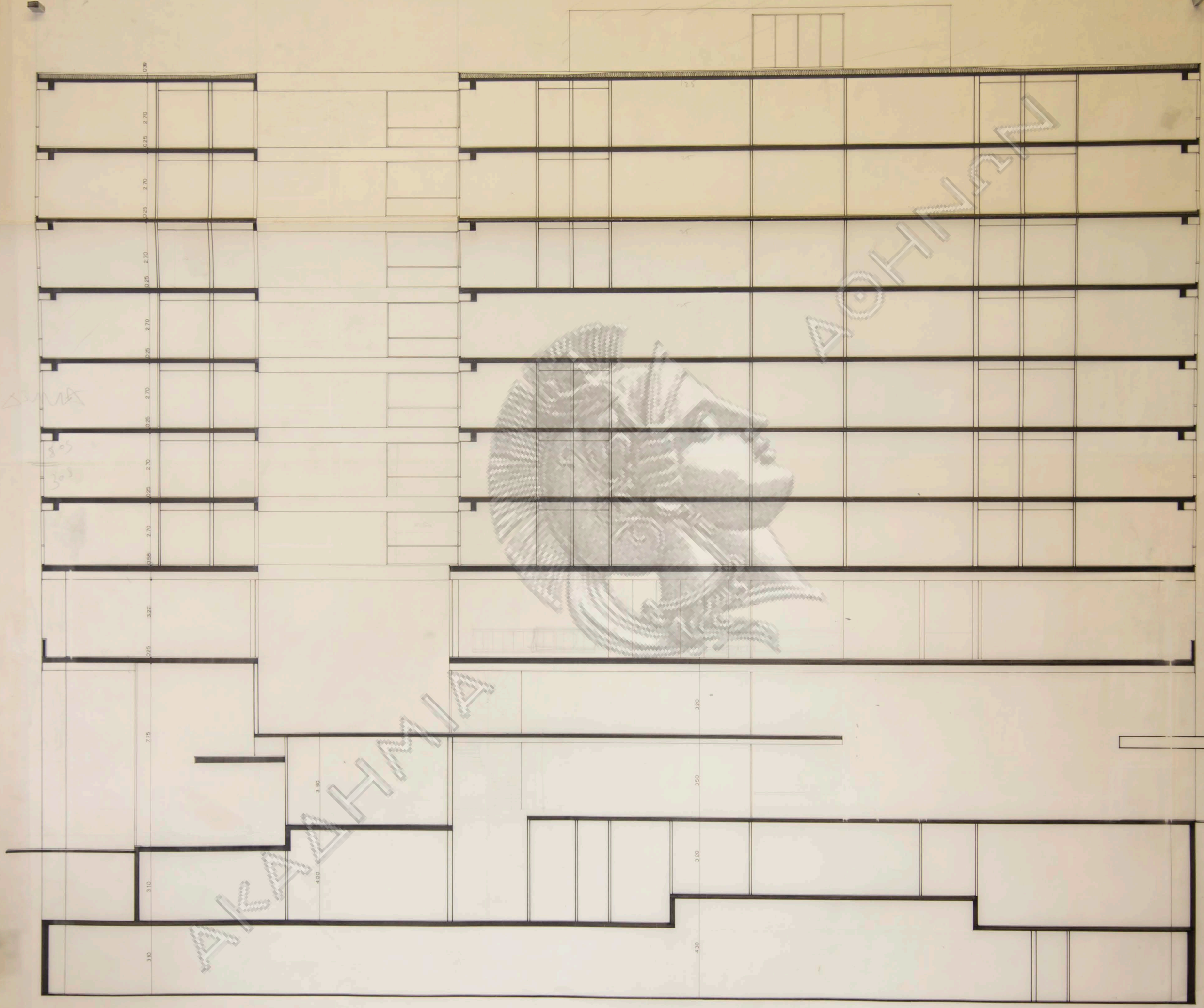

505
303

Handwritten signature

ΕΠΙΧΕΙΡΗΣΙΟΝ Μ.Τ.Π.Υ.		
ΕΠΙ ΤΗΣ ΠΡΑΞΕΩΣ ΣΥΝΤΑΚΤΗΣ ΚΑΙ ΟΔΩΝ ΕΡΜΟΥ ΝΙΚΗΣ ΜΕΤΡΩΣΕΩΣ		
ΥΠΟΧΡΩΣΗ	ΣΤΕΦΑΝΟΣ Μ. ΠΑΝΑΓΙΩΤΑΚΗΣ	ΑΡΧΙΤΕΚΤΟΝΟΣ
ΕΚΔΕΙΧΟΜΕΝΟΝ	ΚΑΤΑΣΚΕΥΗΣ	Α 10
ΕΠΙΣΤΗΜΟΝΙΚΟΝ	ΤΟΜΗ Δ-Δ	ΚΑΙΝΑΣ 1:50
Ν. ΠΑΡΑΣΚΑΚΗΣ	ΚΑΝΑΒΑΝΑΚΗΣ	ΜΠΟΥΓΑΚΟΣ
		Ε.Τ.

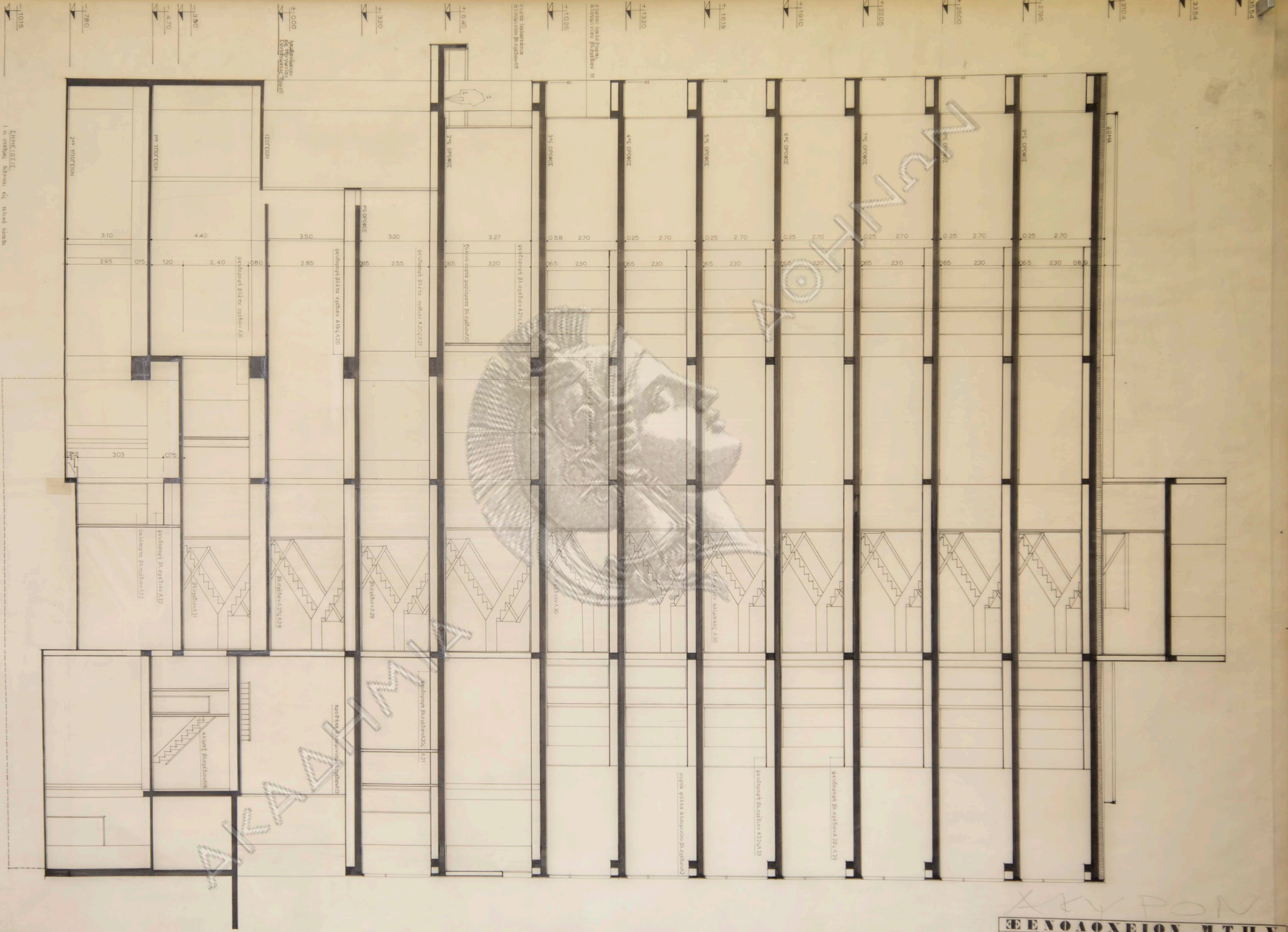

ΕΠΙΜΕΛΕΤΗΣ
 Ι. ο. ομήριος, Μηχανικός, Γεωμετρικός
 2η οδός Αθηνών 128, Αθήνα, Τηλ. 1-20

ΑΡΧΙΤΕΚΤΟΝΙΚΟ

ΕΠΕΝΔΥΣΕΙΣ Μ.Τ.Π.Υ.		
<small>ΕΡΓΟ ΤΗΣ ΒΑΣΙΛΙΑΣ ΣΥΝΤΑΓΜΑΤΟΣ ΚΑΙ ΟΔΟΥ ΕΡΜΟΥ ΝΕΚΡΗΣ ΜΕΤΡΟΠΟΛΕΩΣ</small>		
20-5-63	ΕΚΚΑΪΑ ΚΑΤΑΚΕΥΗ	ΣΧΕΔΙΑΣΜΟΣ 5-2-60
ΤΟΜΗ Β-Β		Α 11
ΚΑΙΝΑΣ 1:50		ΦΥΣΙΟΛΟΓΙΚΟ
B.M.		B.M.



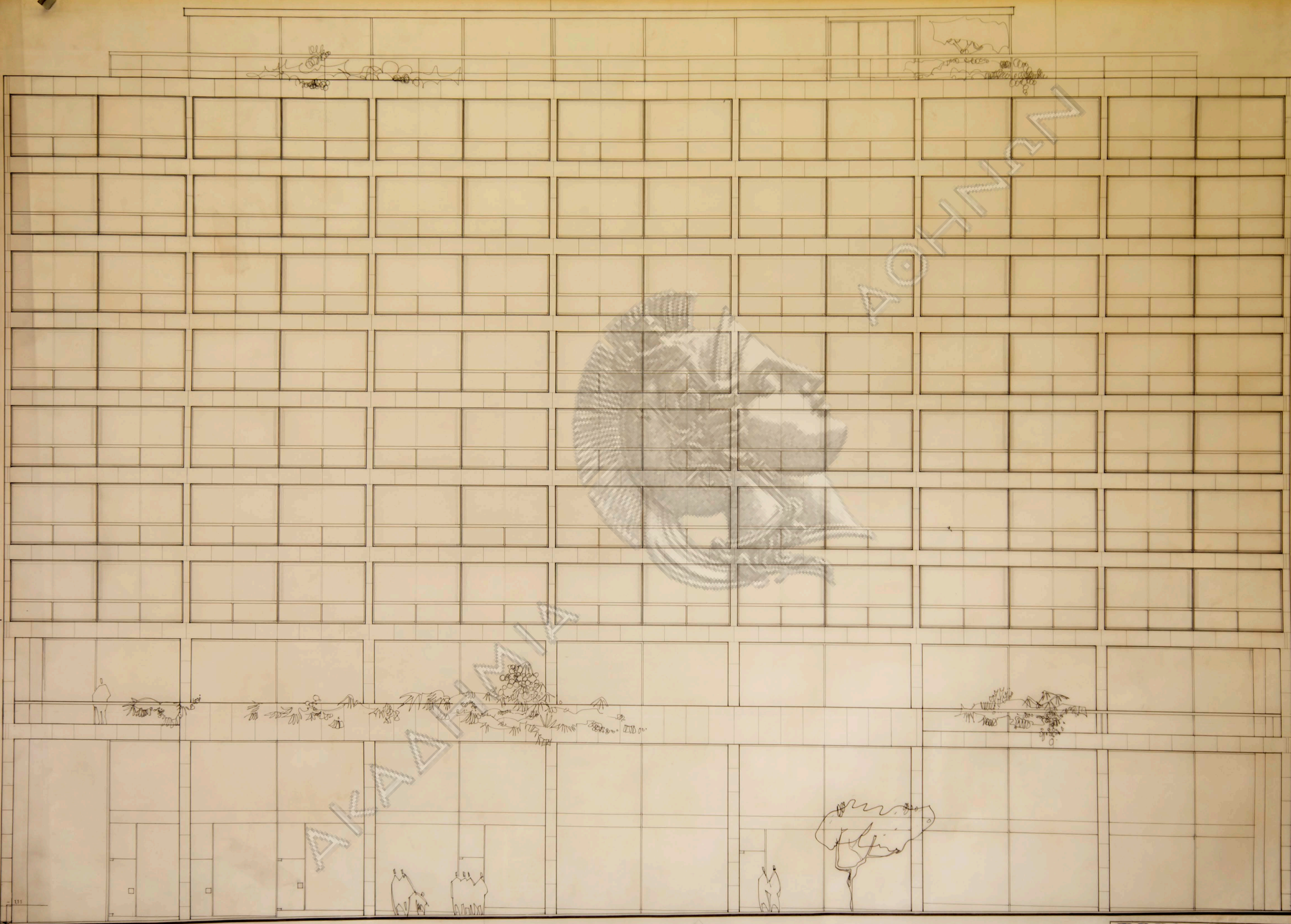

ΣΗΜΕΙΩΣΕΙΣ
 Οι στάθμες δίδονται εις τελικά θάπεδα

ΕΕΝΟΛΟΧΕΙΟΝ Μ.Τ.Π.Υ.		
ΕΠΙ ΤΗΣ ΠΛΑΤΕΙΑΣ ΣΥΝΤΑΓΜΑΤΟΣ ΚΑΙ ΟΔΟΥ ΕΡΜΟΥ ΝΕΚΡΟ ΜΕΤΡΩΣΕΩΣ		
20-5-63	ΕΡΓΑΤΑ ΚΑΤΑΚΕΥΗΣ	ΑΝΑΡΤΗΤΟΝ 52-62
	ΟΨΙΣ	ΥΠΟΧΡΩΣΤΗΡΙΟΝ
	ΠΛΑΤΕΙΑΣ ΣΥΝΤΑΓΜΑΤΟΣ	A 12
		ΚΑΙΜΑΣ 1.50

Δρ. Παναγιώτης

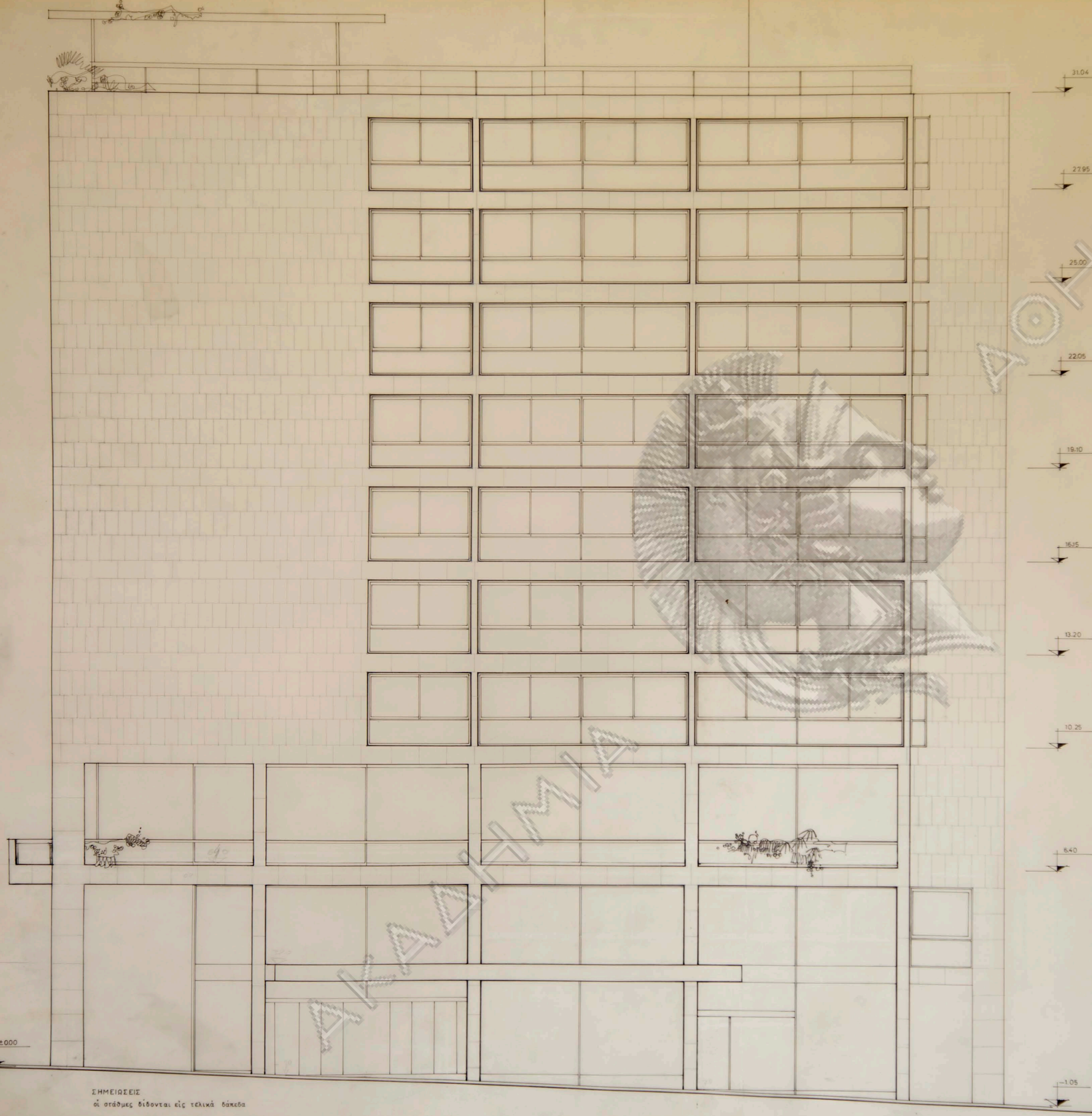

31.04
 27.95
 25.00
 22.05
 19.10
 16.15
 13.20
 10.25
 6.40
 -1.05

ΑΚΑΔΗΜΙΑ

ΑΘΗΝΑ

dinos

ΣΗΜΕΙΩΣΕΙΣ
 οι στάθμες δίδονται εις τελικά δάκρυα

ΕΕΝΟΛΟΧΕΙΟΝ Μ.Σ.Π.Υ. <small>ΕΠΙ ΤΗΣ ΠΡΑΞΕΩΣ ΕΣΤΑΤΑΓΜΕΝΟΣ ΚΑΙ ΟΣΙΑ ΕΡΜΟΥ ΝΙΚΗΣ</small>		<small>ΕΡΜΟΥ ΝΙΚΗΣ</small> <small>5-2-62</small>
<small>20-5-63</small>	<small>ΕΡΜΟΥ ΝΙΚΗΣ</small> <small>ΟΦΙΣ ΟΔΟΥ ΕΡΜΟΥ</small>	<small>Α 13</small>
<small>ΕΡΜΟΥ ΝΙΚΗΣ</small>	<small>ΕΡΜΟΥ ΝΙΚΗΣ</small>	<small>ΕΡΜΟΥ ΝΙΚΗΣ</small>
<small>ΕΡΜΟΥ ΝΙΚΗΣ</small>	<small>ΕΡΜΟΥ ΝΙΚΗΣ</small>	<small>ΕΡΜΟΥ ΝΙΚΗΣ</small>

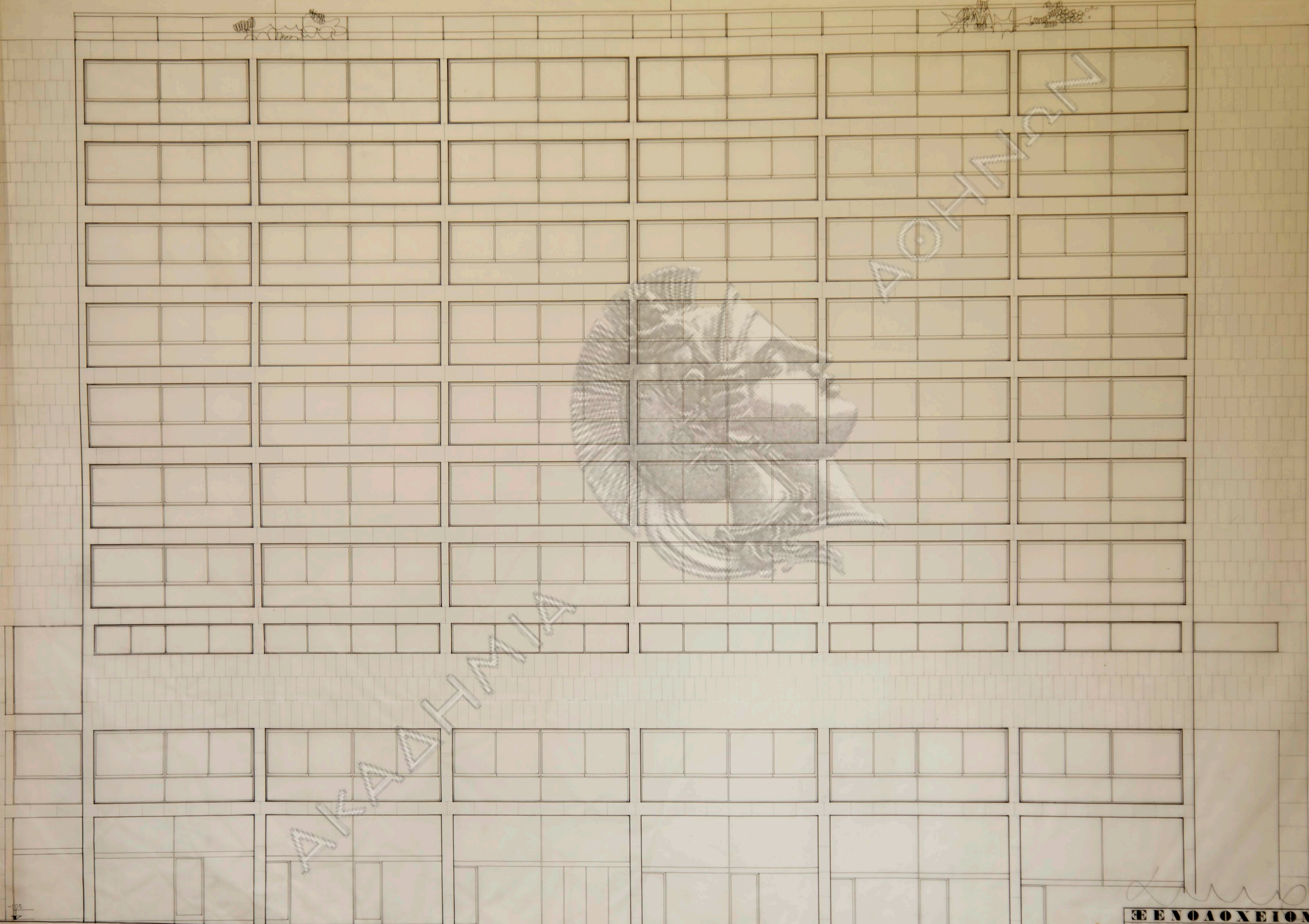

+31.04
 +27.95
 +25.00
 +22.05
 +19.10
 +16.15
 +13.20
 +10.25
 +6.40

ΣΗΜΕΙΩΣΕΙΣ
 οι στάθμες δίδονται εις τελικά δάπεδα

ΕΕΝΟΛΟΧΕΙΟΝ Μ.Τ.Π.Υ.
 ΕΠΙ ΤΗΣ ΕΛΛΗΝΙΚΗΣ ΣΥΣΤΗΜΑΤΟΣ ΚΑΙ ΟΔΩΝ ΕΡΓΟΥ ΚΙΒΗΤΗ ΜΗΤΡΟΠΟΛΕΩΣ
 20. 5. 63 ΕΡΓΑ ΚΑΤΑΣΚΕΥΗΣ
 ΟΥΙΣ ΟΔΟΥ ΝΙΚΗΣ
 14
 Β.Μ.

+31.04

+27.95

+25.00

+22.05

+19.10

+16.15

+13.20

+10.25

+6.40

+3.20

25.7

-1.11

οι στάθμες δίδονται εις τελικά δάπεδα

ΕΕΝΟΛΟΧΕΙΟΝ Μ.Τ.Π.Υ.		
ΕΠΙ ΤΗΣ ΠΛΑΤΕΙΑΣ ΣΥΝΤΑΓΜΑΤΟΣ ΚΑΙ ΟΔΟΥ ΕΡΜΟΥ ΝΕΩΣ ΜΗΤΡΟΠΟΛΕΩΣ		
20-5-63	ΕΚΧΡΑΤΑ ΚΑΤΑΣΚΕΥΗΣ	Αριθμ. Φοιτητ. Πρωτοκ. 5-2-63
	ΟΦΙΣ	A 15
	ΟΔΟΥ ΜΗΤΡΟΠΟΛΕΩΣ	ΚΑΤΑΣΤ. 1/60
		ΠΡΟΤΥΠΟΙ ΠΑΡΕΧΟΝΤΕΣ
		Β.Μ.

Διευκ.

ΑΘΗΝΑΝ

ΑΚΑΔΗΜΙΑ

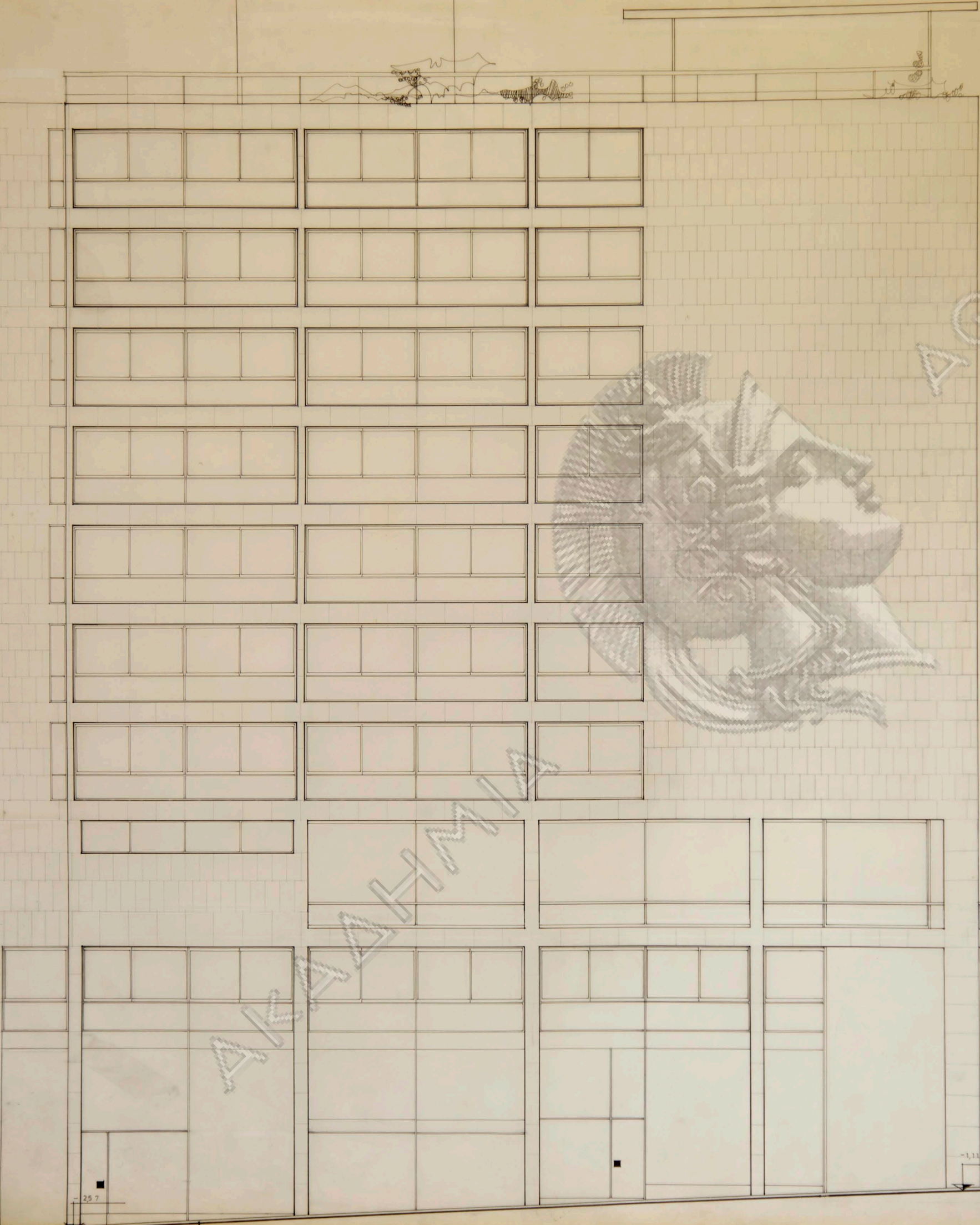
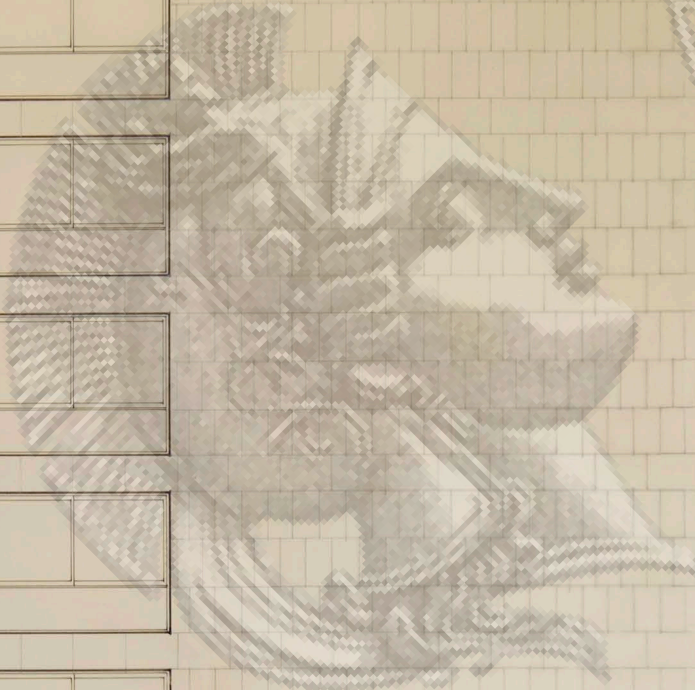



ΑΓΙΟΥ ΠΑΥΛΟΥ

ΑΚΑΔΗΜΙΑ

draw

ΕΕΝΟΛΟΧΕΙΟΝ Μ.Τ.Π.Υ.	
ΕΝ ΤΩ ΕΛΛΗΝΙΚΩ ΚΡΑΤΕΙ	
ΕΡΓΟΝ ΚΑΤΑΣΚΕΥΗΣ	ΚΑΤΑΣΚΕΥΗ
ΟΝΤΟΣ	Α
ΟΔΟΥ ΜΗΤΡΟΠΟΛΕΩΣ	Β
ΕΠΙΣΤΗΜΟΝΙΚΟΝ	ΕΡΓΟΝ
ΕΠΙΣΤΗΜΟΝΙΚΟΝ	ΕΡΓΟΝ

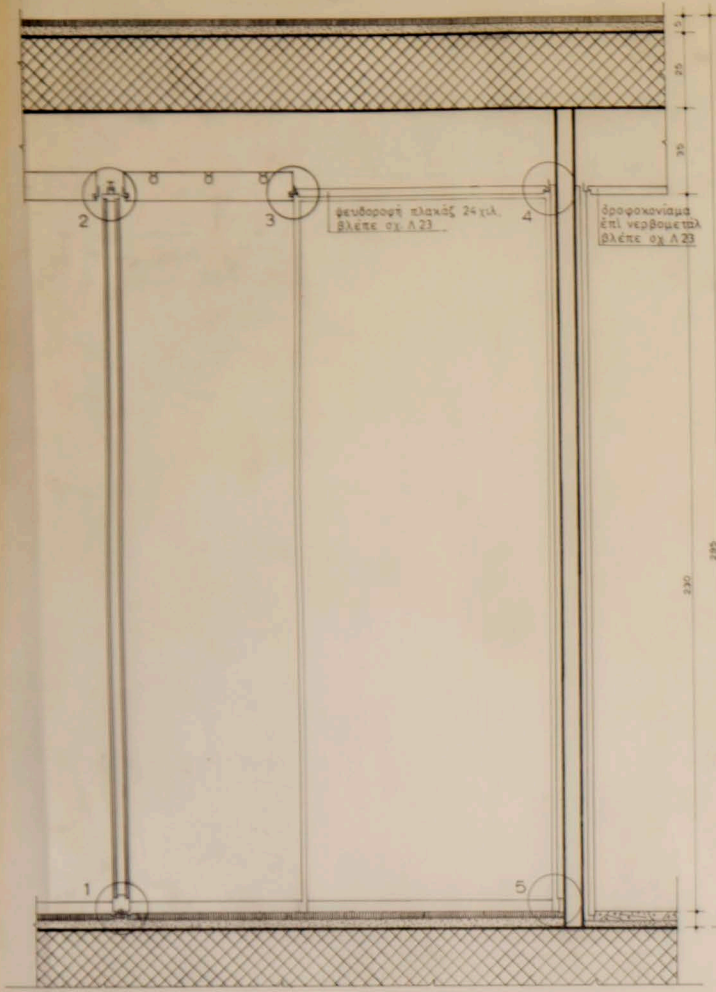

ΤΟΜΗ Α-Α

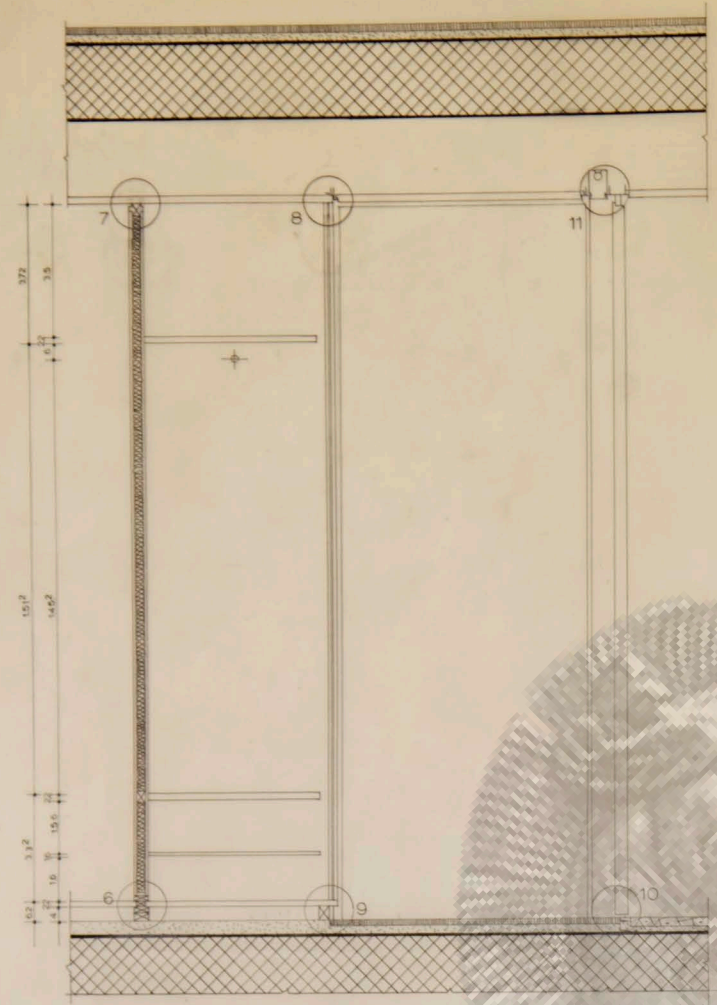

ΤΟΜΗ Β-Β

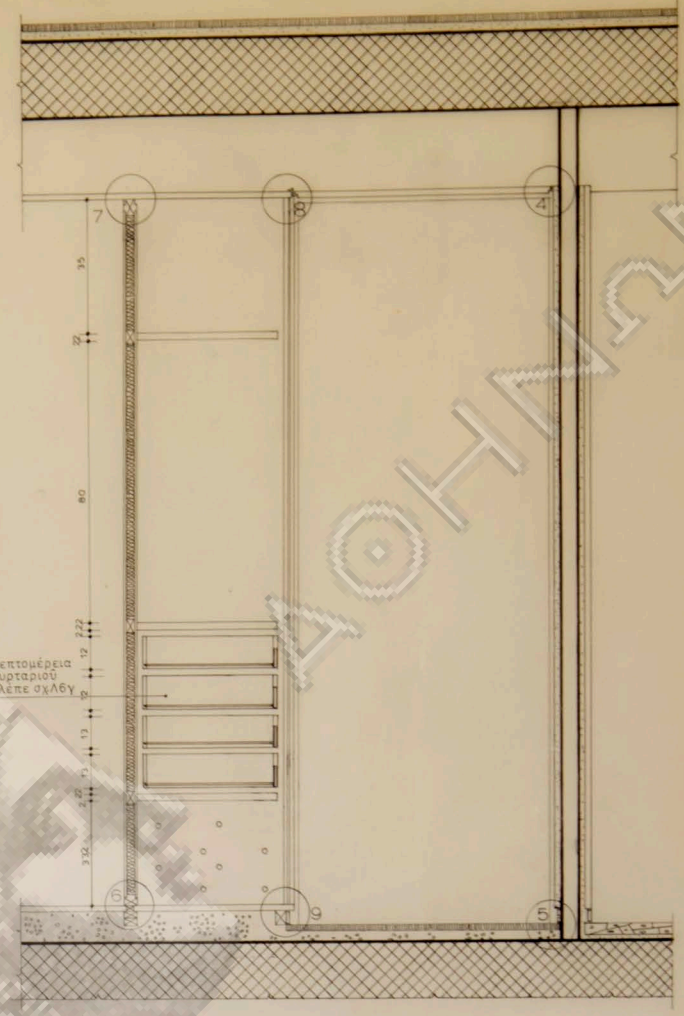

ΤΟΜΗ Γ-Γ

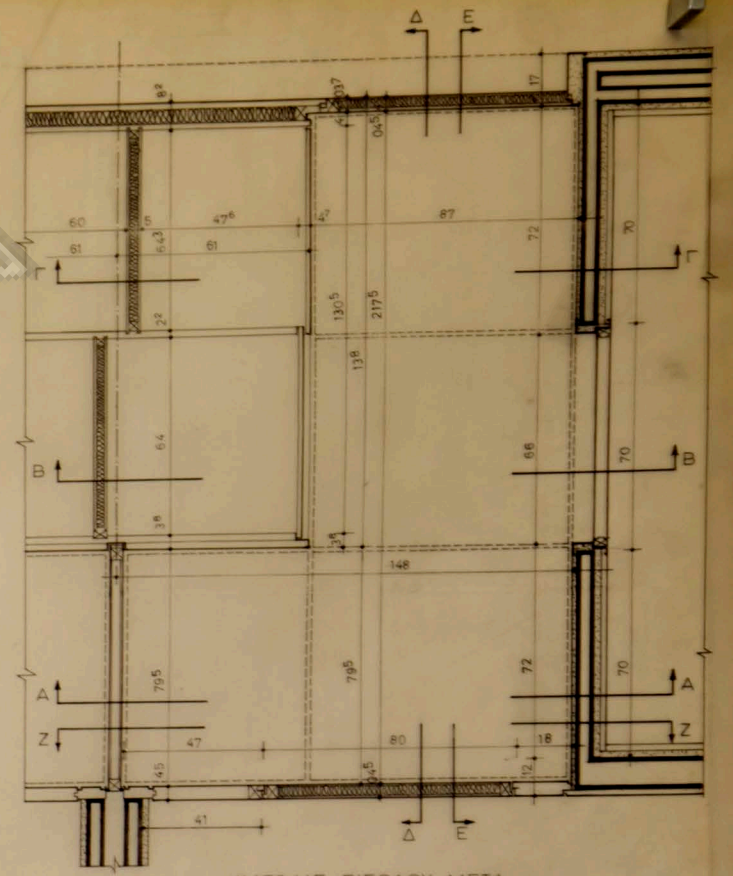

ΚΑΤΩΦΙΣ ΕΙΣΟΔΟΥ ΜΕΤΑ ΕΡΜΑΡΙΩΝ ΤΥΠΙΚΟΥ ΔΩΜΑΤΙΟΥ σχ. Α 6 και Α 7
λεπτομέρεια κατόφως βλέπε σχ. Α 6 α

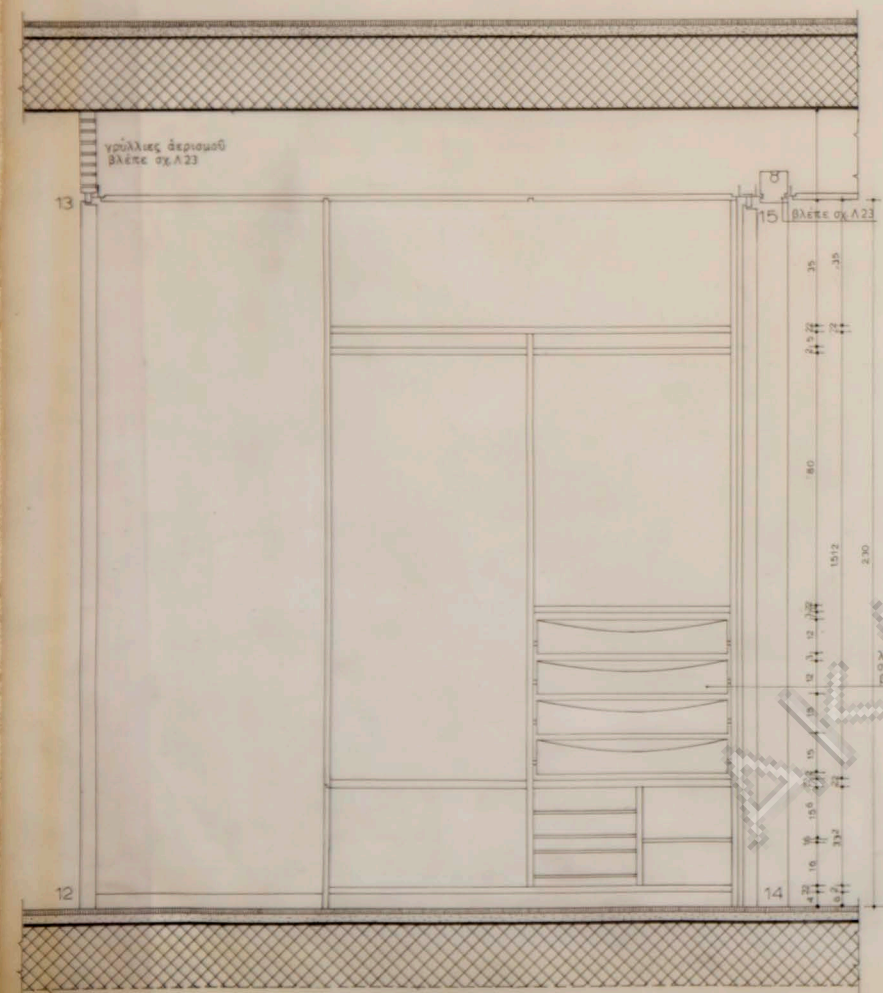

ΤΟΜΗ Δ-Δ

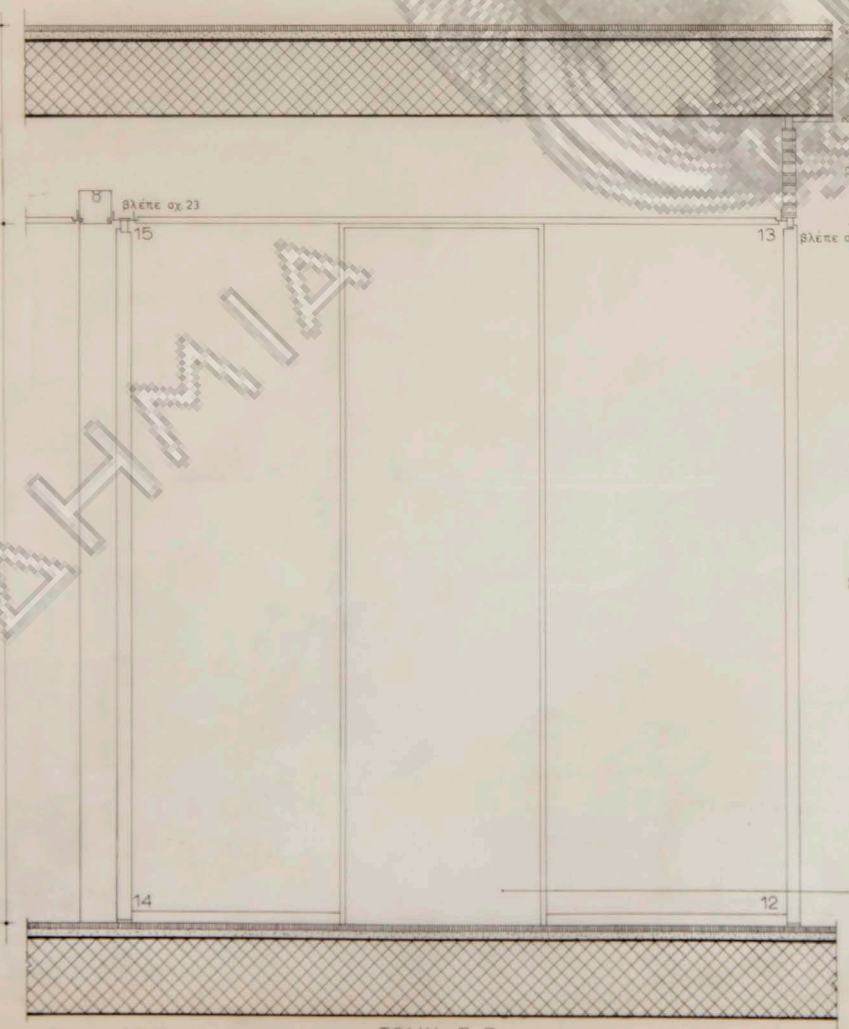

ΤΟΜΗ Ε-Ε



ΤΟΜΗ Ζ-Ζ
Όφεις τυπικού δωματίου από τον διάδρομο

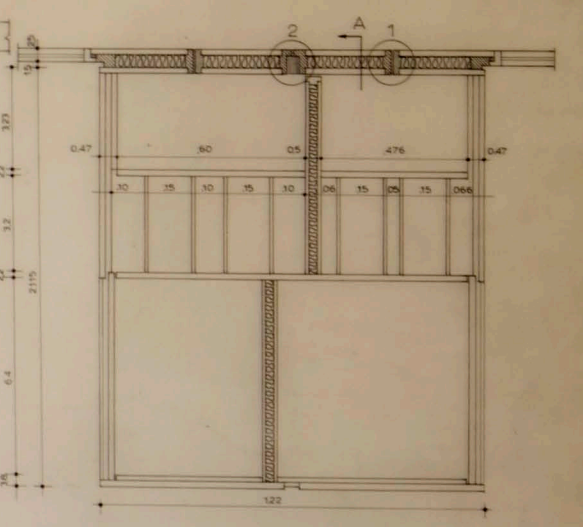

ΚΑΤΩΦΙΣ ΚΑΤΩ ΤΜΗΜΑΤΟΣ ΕΡΜΑΡΙΟΥ

επιπεδύσεις
βλέπε σχ. Λ 6 α
Φύλα δωματίου
μετά γρούλλιας άερισμού

Σημειώσεις
101 αριθμοί 1-15 αναφέρονται
εις σχέδιον Λ 6 γ

ΕΠΕΝΔΥΣΕΙΣ Μ.Τ.Η.Υ.
ΕΠΙ ΤΗΣ ΒΑΣΕΙΣ ΤΩΝ ΣΥΣΤΗΜΑΤΩΝ ΚΑΙ ΟΔΩΝ ΕΡΜΟΥ ΚΙΒΚΙ ΜΗΤΡΟΦΑΘΟΣ
20-5-63
ΕΚΔΟΣΗ ΚΑΤΕΡΓΗΤΗΣ
ΚΑΤΩΦΙΣ ΚΑΙ ΤΟΜΑΙ ΕΙΣΟΔΟΥ
ΤΥΠΙΚΩΝ ΔΩΜΑΤΙΩΝ
Α 6 β
Α 6 α
Α 6 γ

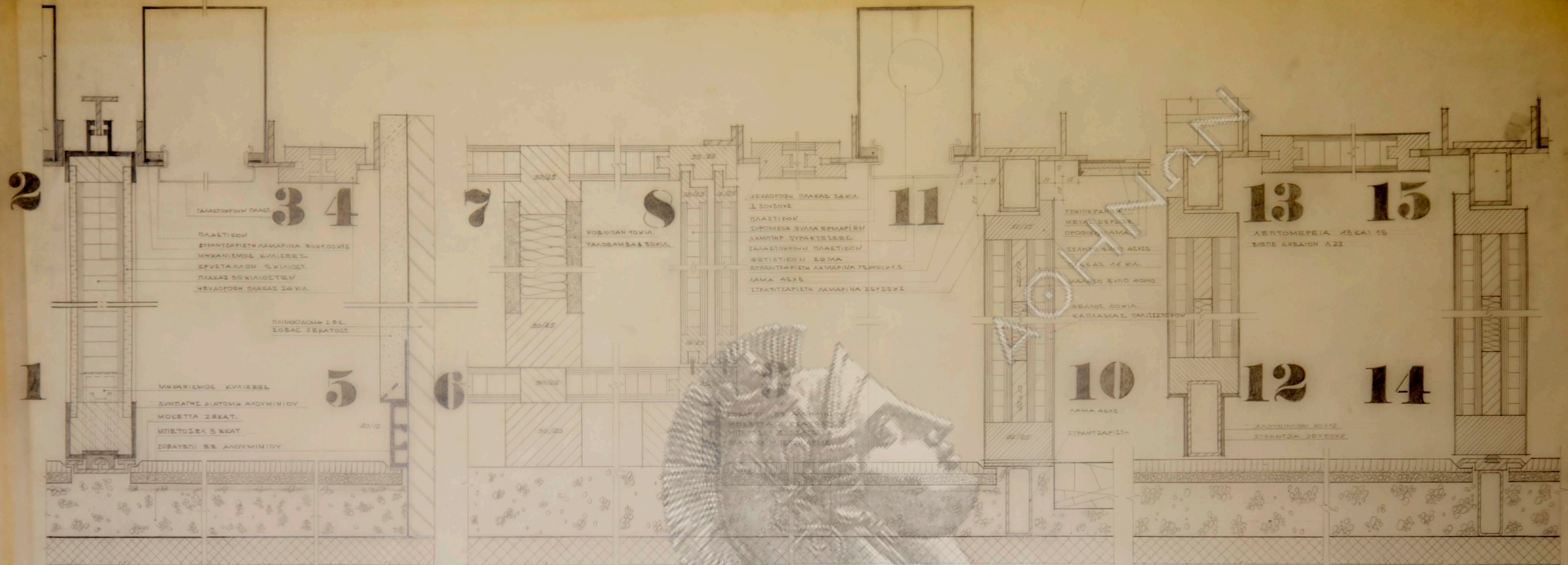

ΤΟΜΗ Δ-Δ
ΜΕΣΕ ΣΧΕΔΙΟ Α68

ΔΙΑΜΟΡΦΩΣΗ ΤΩΝ ΚΑΙ ΓΕΝΙΚΩΝ, ΜΕ ΟΠΕΣ ΔΙΑ ΤΗΝ ΑΝΑΓΓΕΛΗ ΤΩΝ ΑΕΡΩΝ

ΤΟΜΗ Δ-Δ
ΜΕΣΕ ΣΧΕΔΙΟ Α68

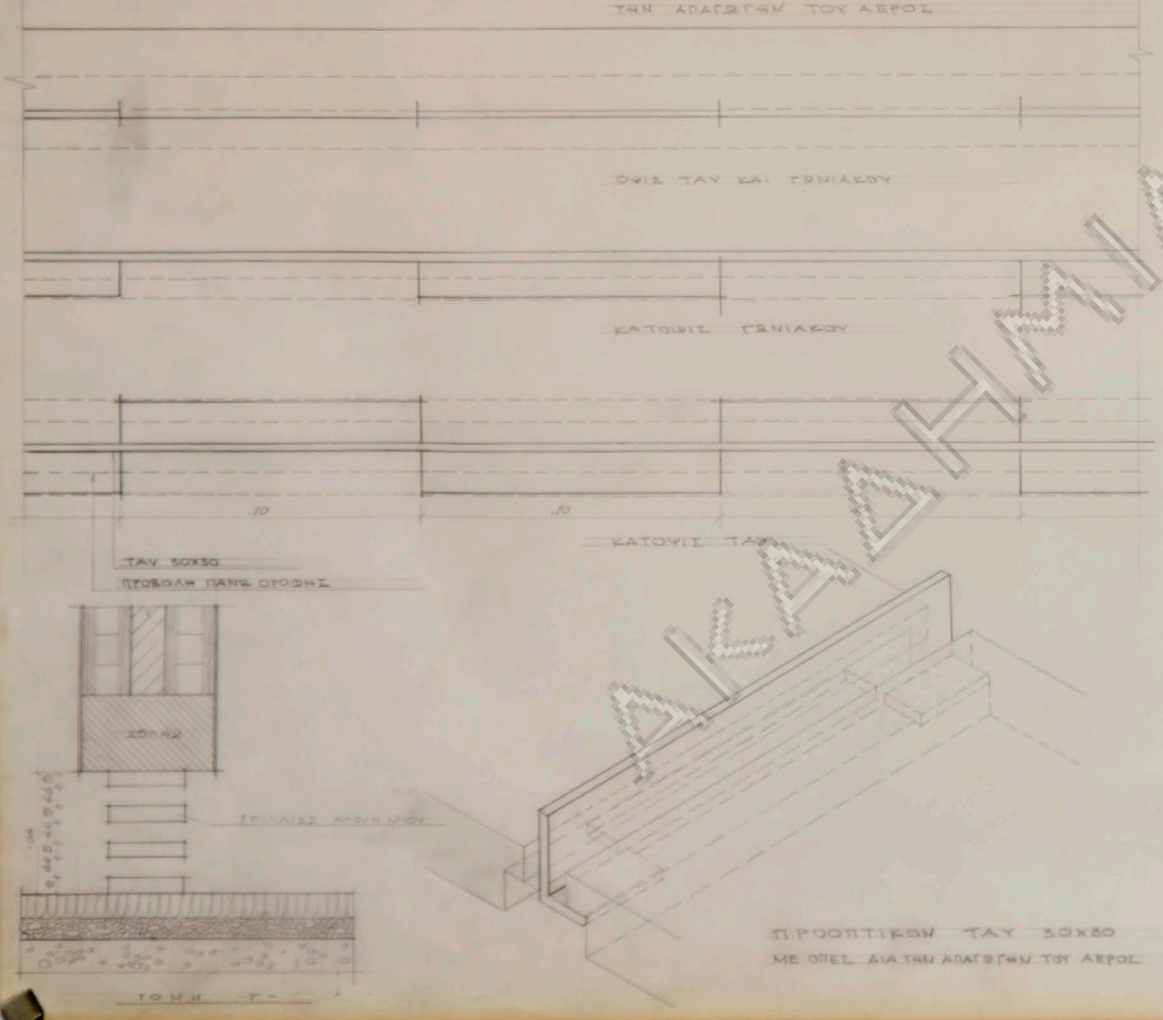

ΠΡΟΣΠΕΚΤΙΒΗ ΤΩΝ ΣΟΧΩΝ
ΜΕ ΟΠΕΣ ΔΙΑ ΤΗΝ ΑΝΑΓΓΕΛΗ ΤΩΝ ΑΕΡΩΝ

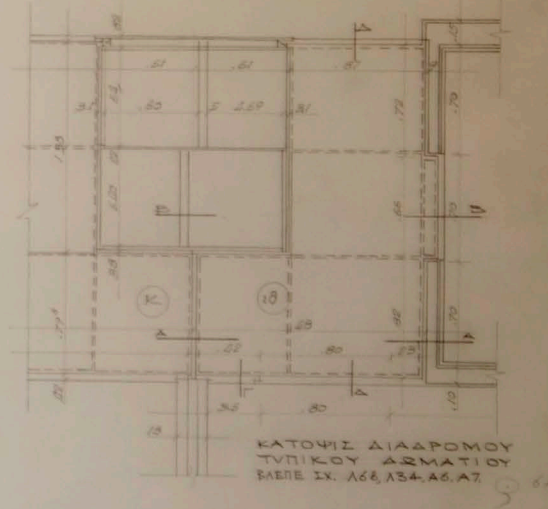
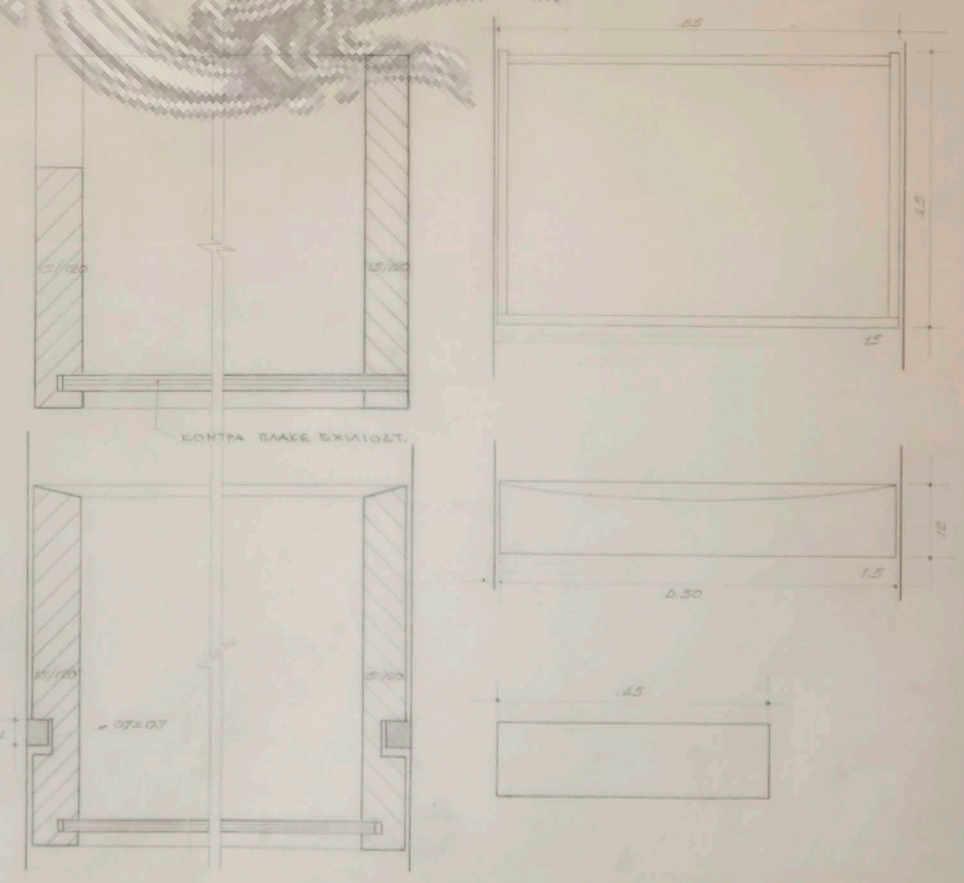

ΚΑΤΟΧΗΣ ΔΙΑΔΡΟΜΟΥ
ΤΥΠΙΚΩΝ ΔΩΜΑΤΙΩΝ
ΜΕΣΕ ΣΧ. Α68, Α64, Α66, Α67

ΕΕΝΟΛΟΧΕΙΟΝ Μ.Τ.Π.Υ.
 ΕΠΙ ΤΗΣ ΜΑΡΤΙΑΣ ΣΥΝΤΑΓΜΑΤΟΣ ΚΑΙ ΟΔΟΥ ΕΡΜΟΥ ΠΙΝΔΗ ΚΡΕΤΤΟΜΕΡΕΙΑ
 20-6-63
 ΕΡΓΑΣΙΑ ΚΑΤΑΣΚΕΥΗΣ
 ΛΕΠΤΟΜΕΡΕΙΑΙ ΤΟΜΩΝ ΕΙΣΟ-
 ΔΟΥ ΤΥΠΙΚΩΝ ΔΩΜΑΤΙΩΝ
 Α68, Α64, Α66, Α67
 Α68

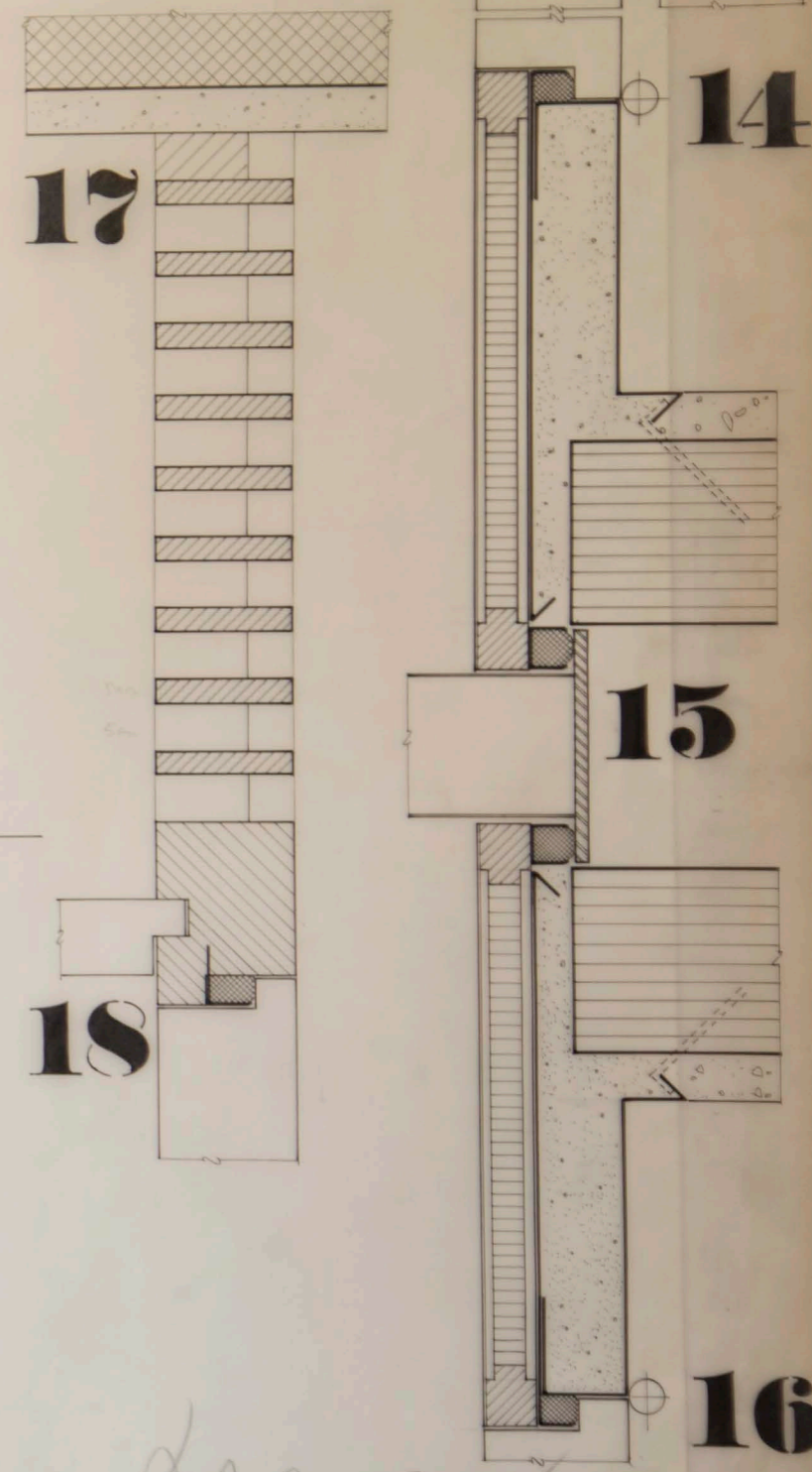
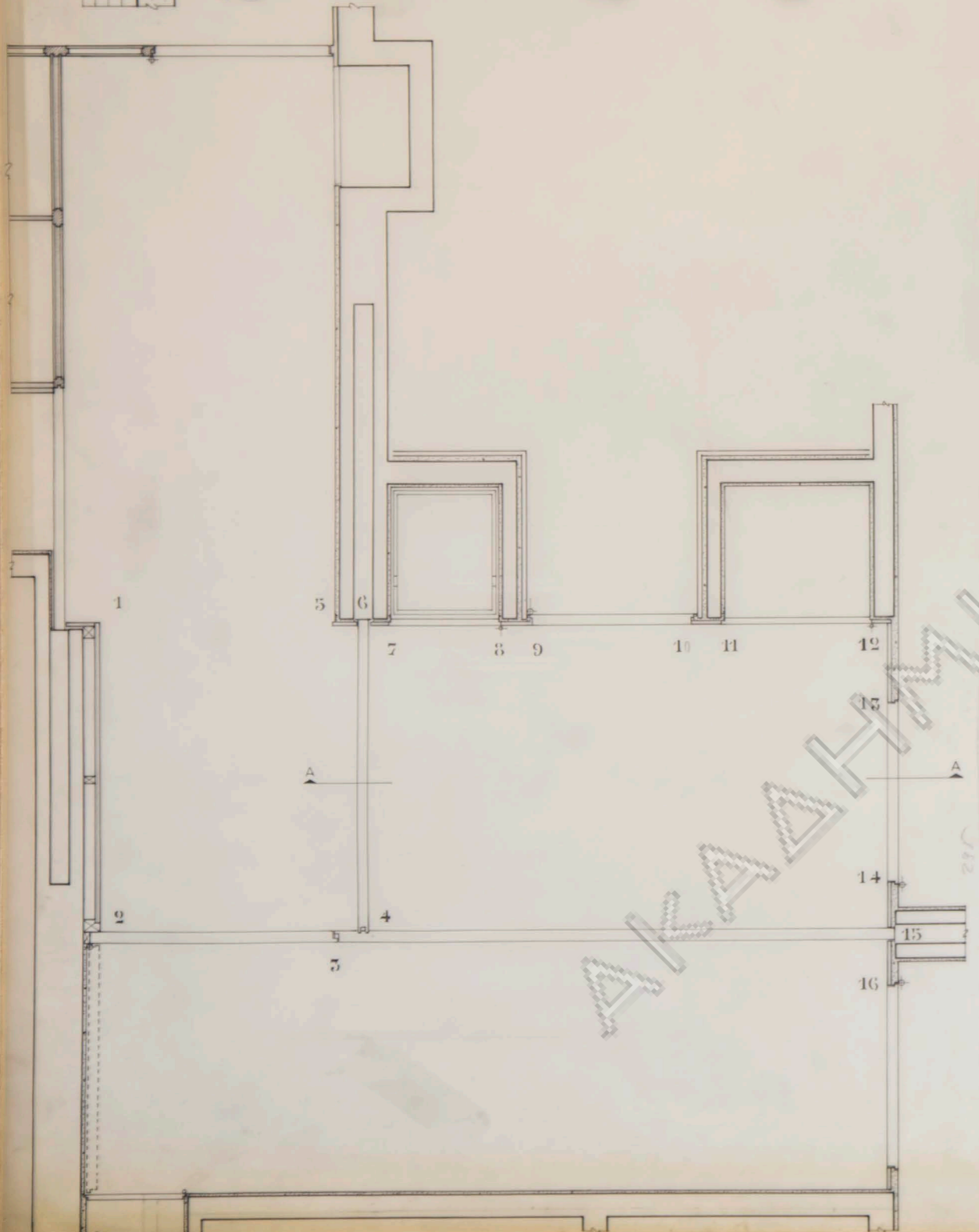
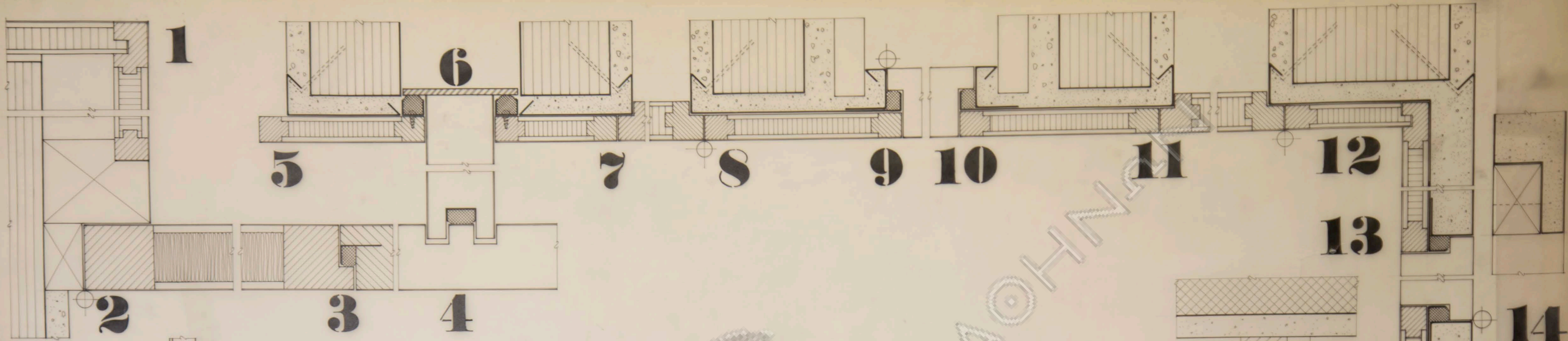

AKAΔHMIA

ΑΘΗΝΑΙ

ΓΕΝΟΛΟΧΕΙΟΝ Μ.Τ.Η.Υ. <small>ΤΟ ΕΡΓΟ ΠΡΟΒΛΕΠΕΤΑΙ ΚΑΙ ΟΔΗΓΕΙΤΑΙ ΑΠΟ ΤΗΣ ΕΠΙΤΡΟΠΗΣ ΤΗΣ ΕΡΕΥΝΑΣ ΚΑΙ ΤΗΣ ΔΙΔΑΚΤΙΚΗΣ ΕΡΓΑΣΙΑΣ</small>		<small>ΑΡΧΙΤΕΚΤΟΝΙΚΟΝ</small> <small>5-2-62</small>
<small>ΕΡΓΟΝ</small> ΕΙΣΟΔΟΣ ΔΙΑΜΕΡΙΣΜΑΤΟΣ 2 ΔΩΜΑΤΙΩΝ (SUITE)	Α	7
<small>ΚΑΤΑΣΤΑΣΙΣ</small> <small>ΚΑΤΑΣΤΑΣΙΣ</small>	<small>ΚΑΤΑΣΤΑΣΙΣ</small> <small>ΚΑΤΑΣΤΑΣΙΣ</small>	<small>ΚΑΤΑΣΤΑΣΙΣ</small> <small>ΚΑΤΑΣΤΑΣΙΣ</small>
<small>Ε.Τ.</small>	<small>Ε.Τ.</small>	<small>Ε.Τ.</small>

ΤΟΜΗ Α-Α

ΕΣΩΤΕΡΙΚΗ ΟΨΙΣ ΘΥΡΑΣ

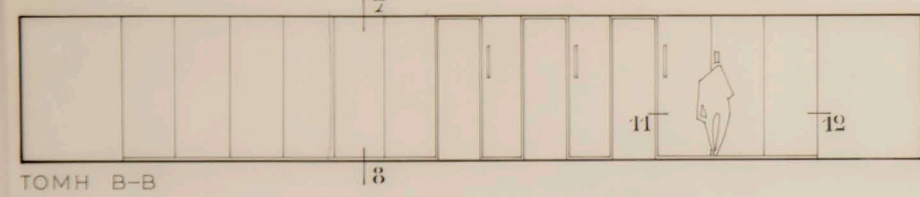
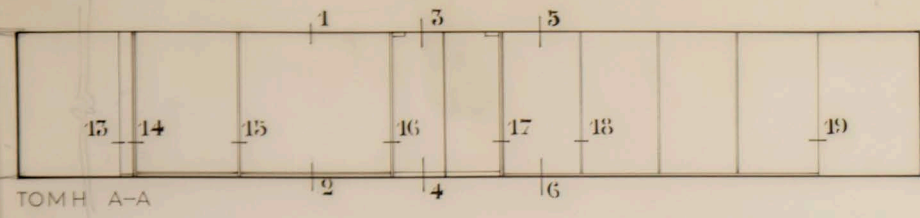
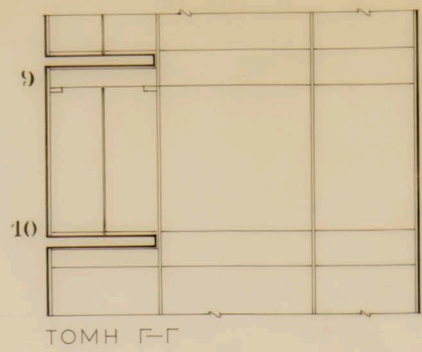
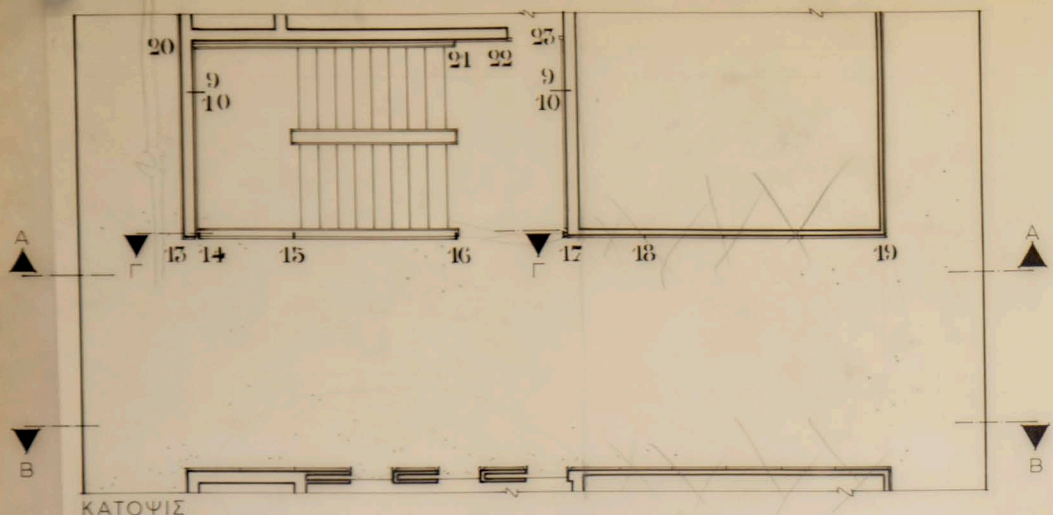

9

1

10

2

3

4

20

21

22

23

11

12

5

7

6

8

13

14

15

16

17

18

19

ΕΠΙΧΕΙΡΗΣΙΣ Μ.Τ.Π.Υ.		
ΕΡΓΑΣΙΑ ΛΕΠΤΟΜΕΡΕΙΩΝ		
ΚΕΝΤΡΙΚΟΣ ΠΡΟΘΑΛΑΜΟΣ		
ΟΡΟΦΟΝ-ΚΛΙΜΑΚΟΣΤΑΣΙΩΝ		
ΚΑΙΝΑΣ 1950 17	Α	8
Ε.Τ. Β.Μ.		

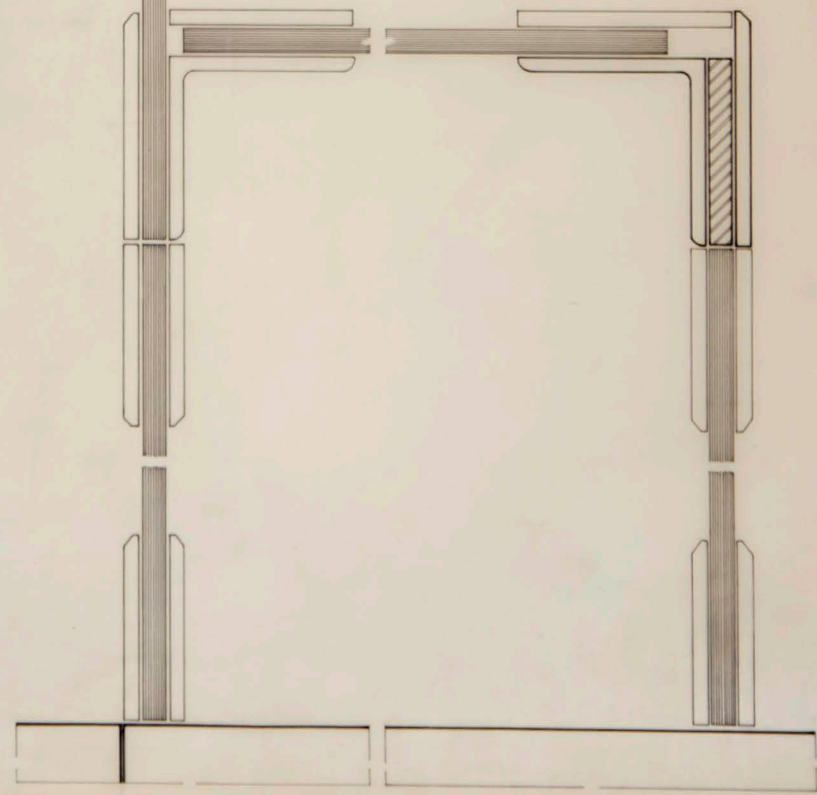
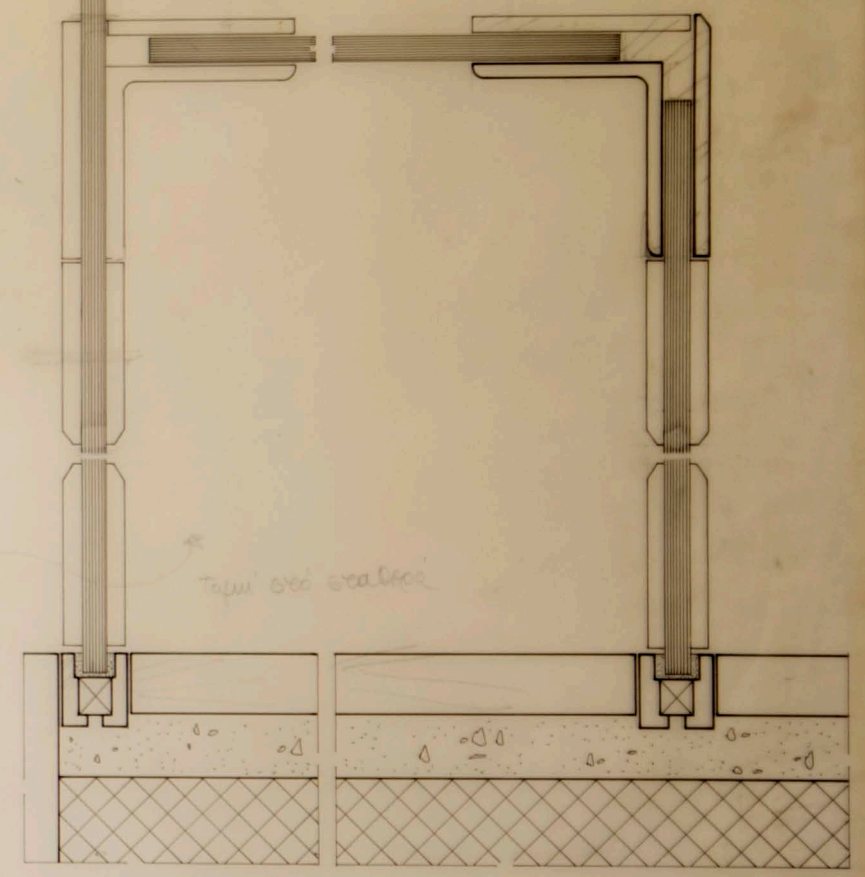
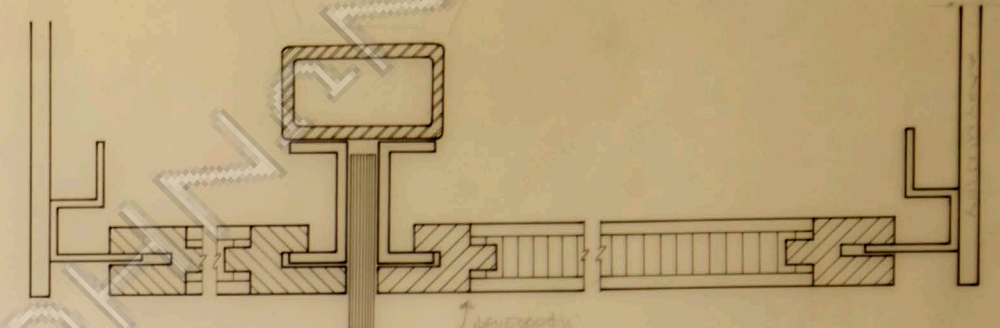
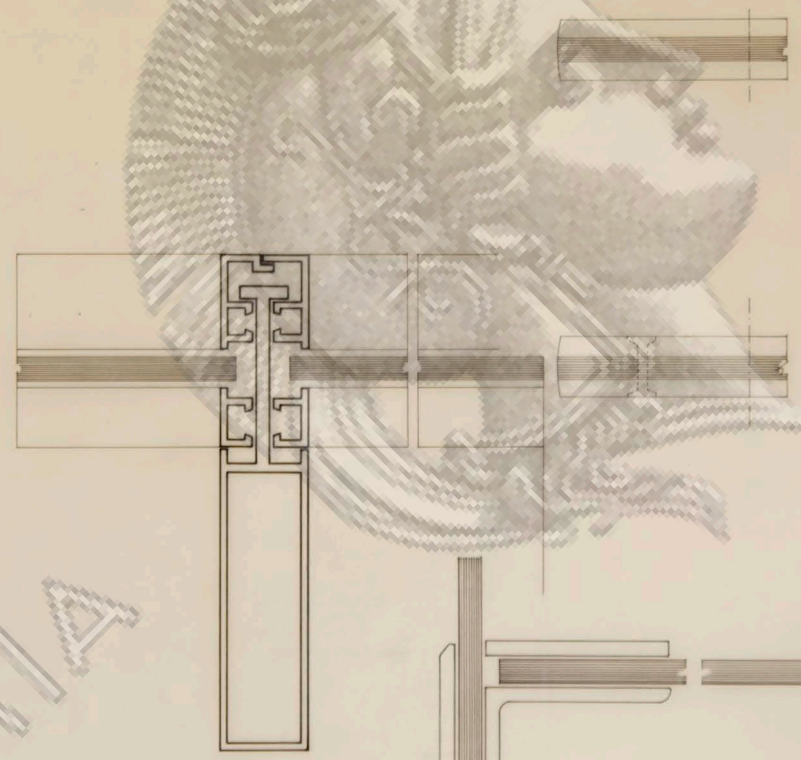
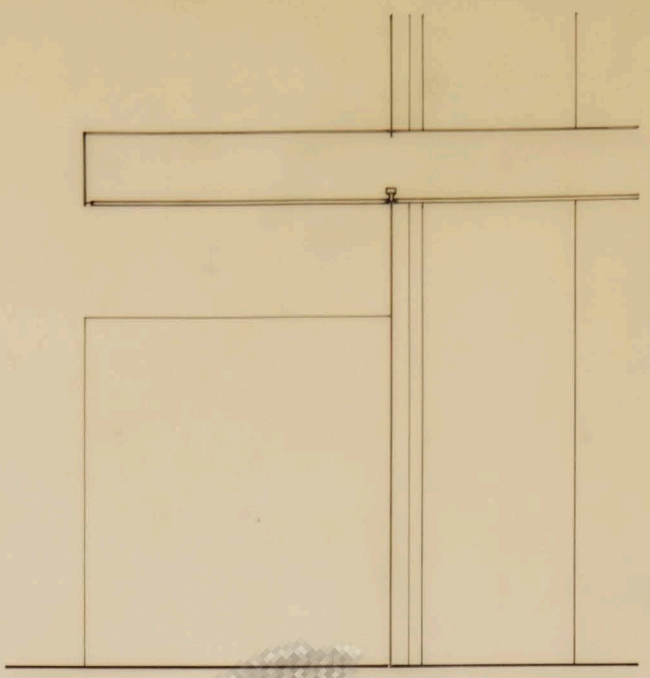
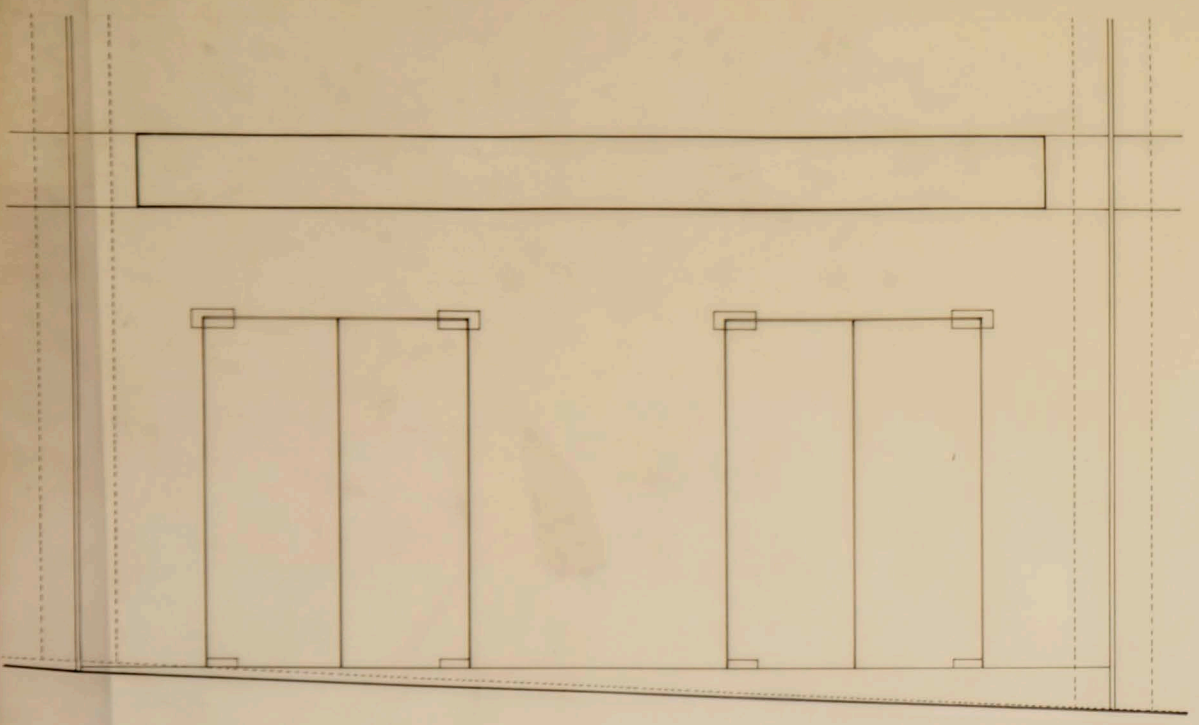

ΑΚΑΔΗΜΙΑ

ΑΘΗΝΑ

ΑΡΧΙΤΕΚΤΟΝ

ΕΠΕΝΔΟΥΣΙΟΝ Μ.Τ.Π.Υ.		
ΕΠΙ ΤΗΣ ΠΑΥΣΙΑΣ ΣΥΝΤΑΓΜΑΤΟΣ ΚΑΙ ΘΑΔΩΝ ΕΡΓΩΝ ΝΟΜΟΥ ΜΕΤΡΩΣΑΝΤΟΣ		
ΑΝΤΙΚΑΤΑΣΤΑΣΗ	ΑΝΕΜΟΦΡΑΚΤΗΣ ΚΕΝΤΡΙΚΗΣ ΕΙΣΟΔΟΥ	Αριθμ. Πρωτ. 5-2-62
ΑΝΤΙΚΑΤΑΣΤΑΣΗ	ΕΙΣΟΔΟΥ	Λ 8
ΑΝΤΙΚΑΤΑΣΤΑΣΗ	ΕΙΣΟΔΟΥ	ΚΑΙΝΑΣ 120 1/2
ΑΝΤΙΚΑΤΑΣΤΑΣΗ	ΕΙΣΟΔΟΥ	ΑΝΤΙΚΑΤΑΣΤΑΣΗ

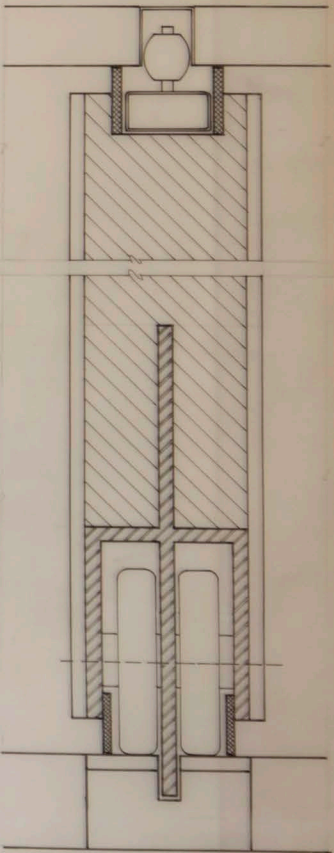
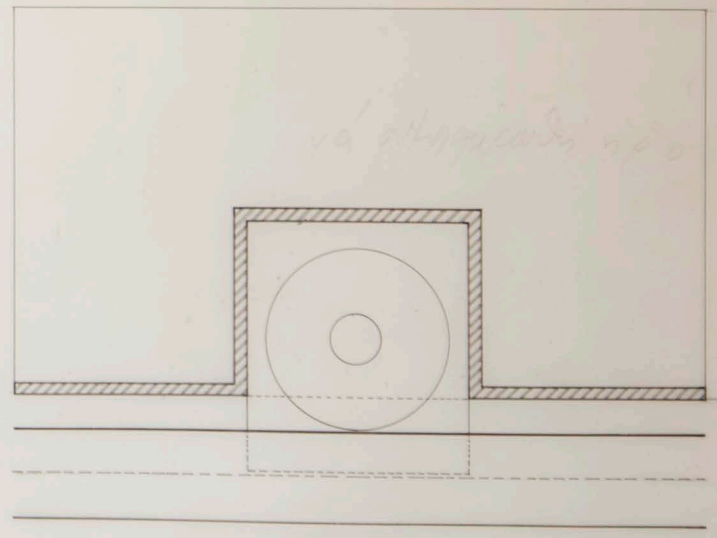
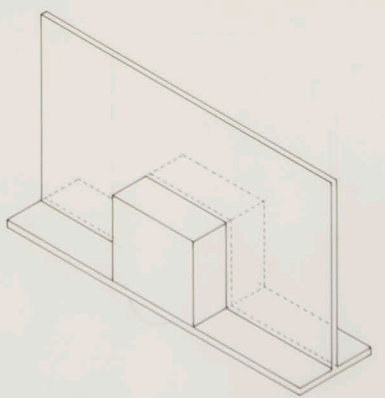
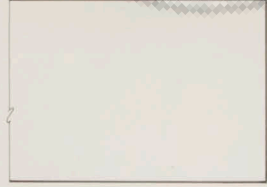
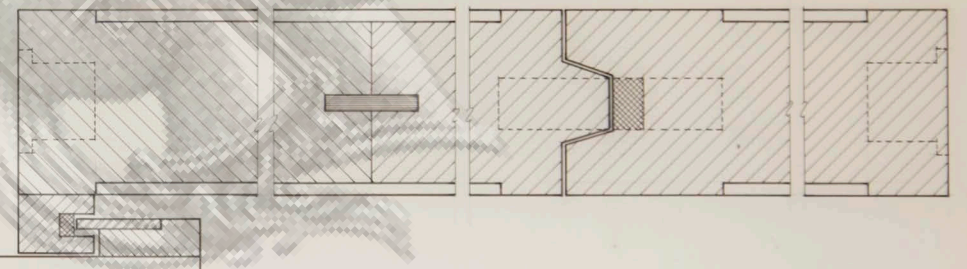
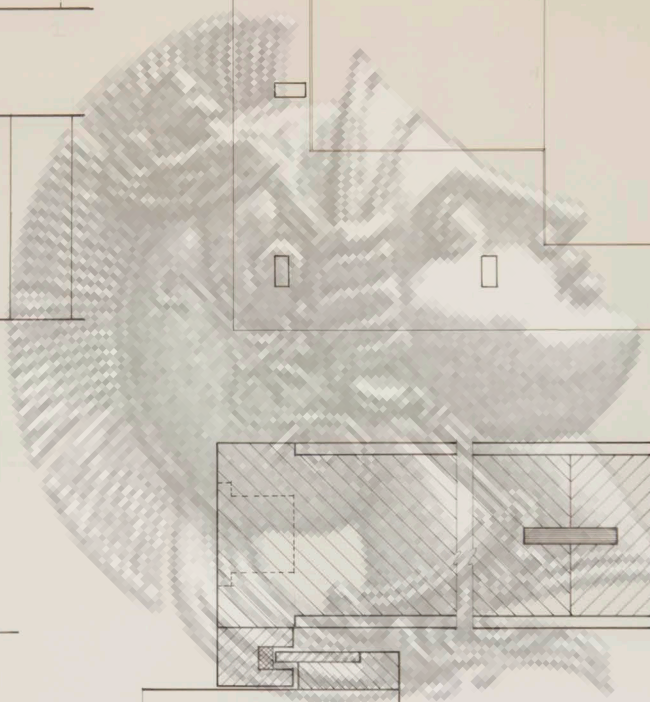
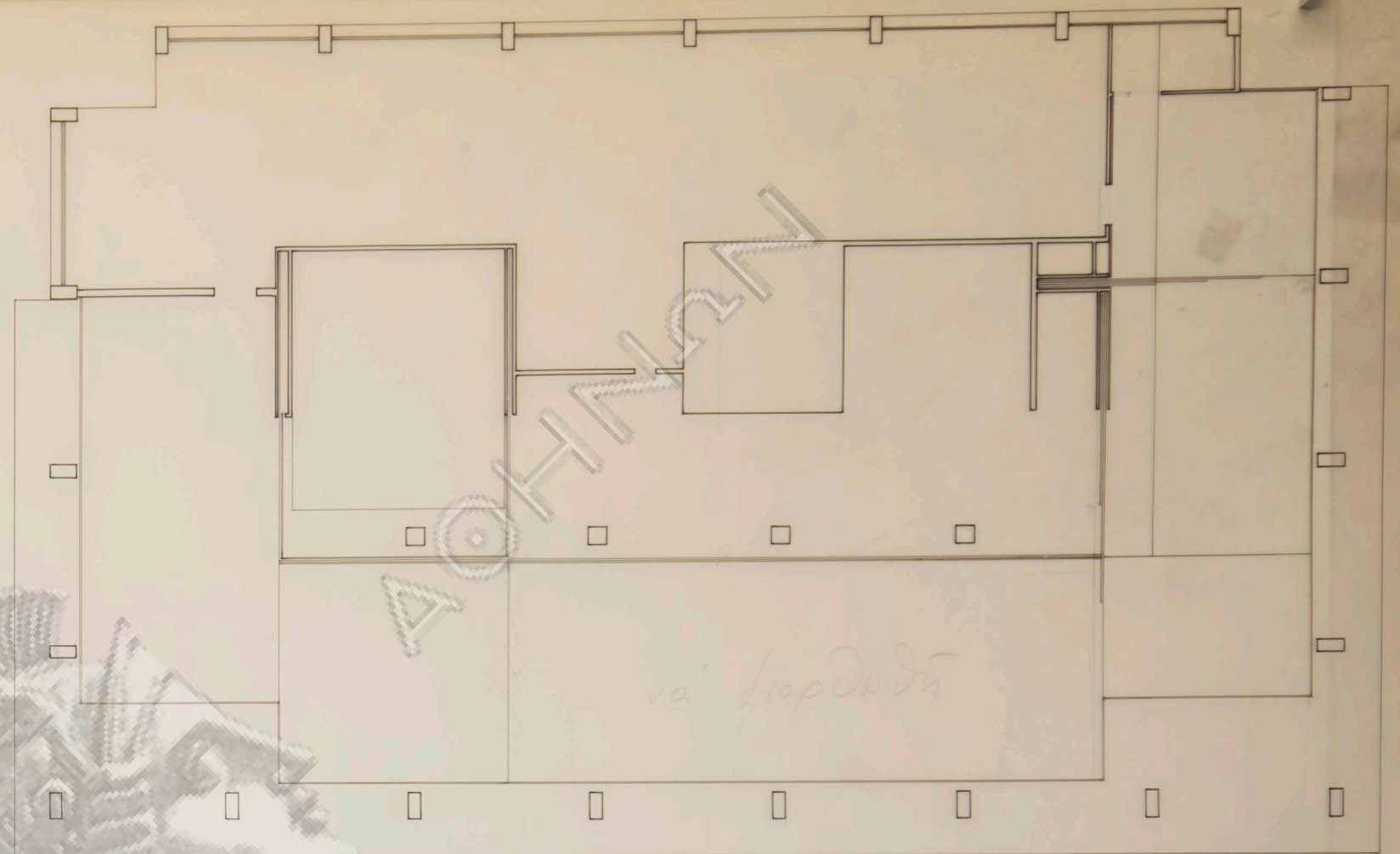
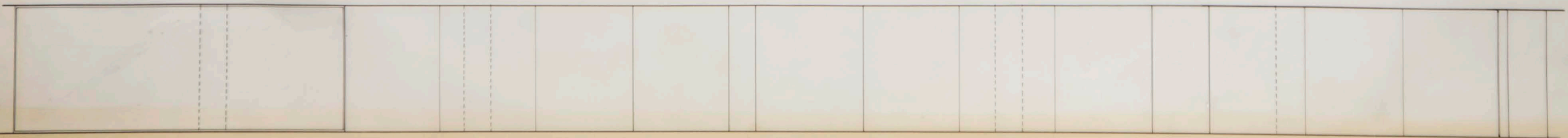
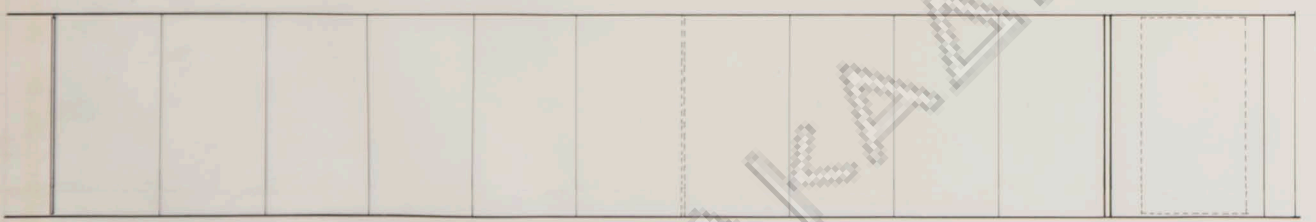
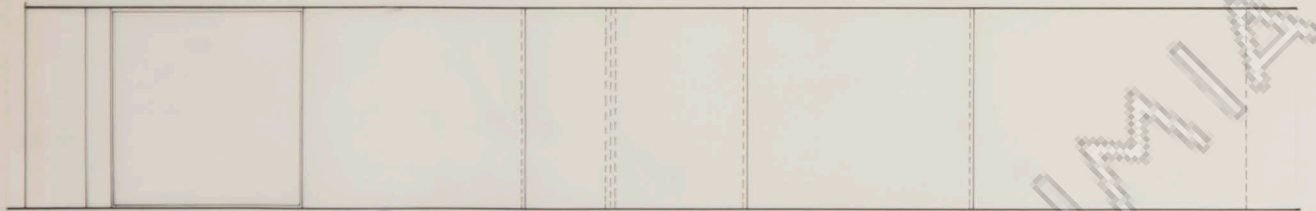
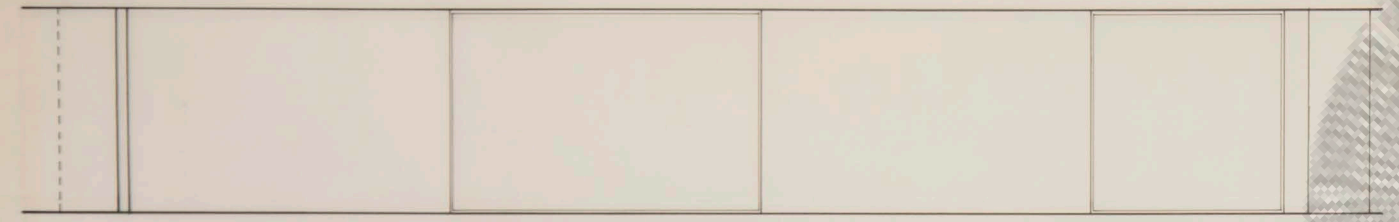
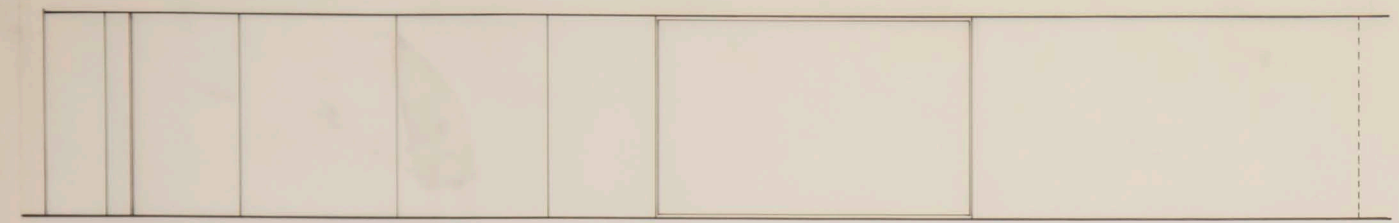

AKAΔΗΜΙΑ

ΑΡΧΙΤΕΚΤΟΝ

va' floor 2nd fl

va' floor 2nd fl

amen

ΕΠΙΧΕΙΡΗΣΙΣ Μ.Τ.Π.Υ.		
ΕΠΙ ΤΗΣ ΒΑΣΕΙΣ ΕΥΡΥΤΗΡΟΣ ΚΑΙ ΟΣΩΝ ΕΡΩΝ ΜΙΚΡΟΣ ΕΠΙΣΤΟΧΕΣ	ΕΤΟΣ 1950	5-2-52
ΕΚΚΑΤΑ ΛΕΠΤΟΜΕΡΕΙΩΝ	ΣΥΡΟΜΕΝΟΙ ΤΟΙΧΟΙ	A 10
Α' ΟΡΟΦΟΥ		
Ε.Τ.		

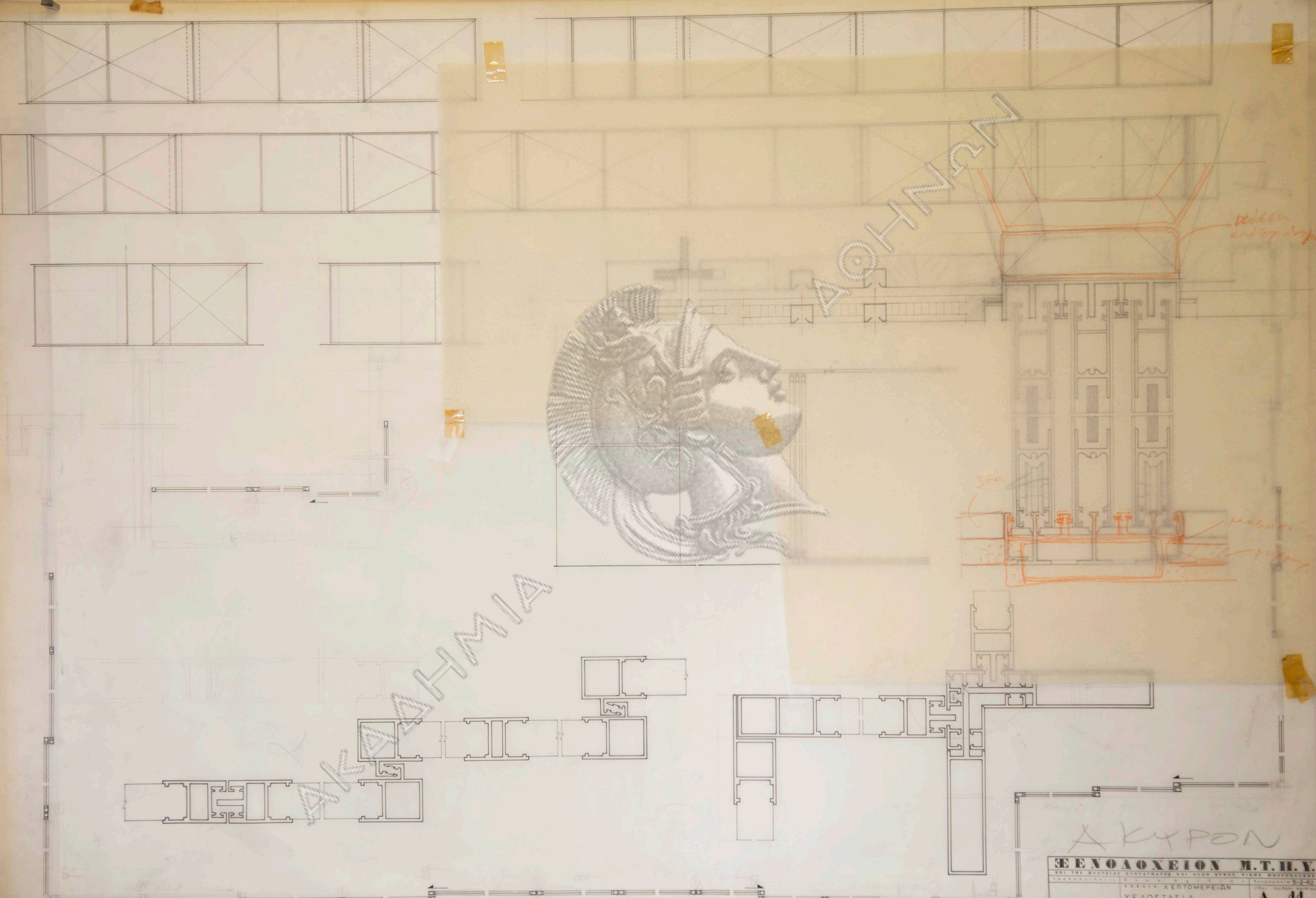

Κόσμη
and
ornaments

36m

Κόσμη
and
ornaments

ΑΚΥΡΟΝ

ΕΕΝΟΛΟΧΕΙΟΝ Μ.Τ.Π.Υ.		ΕΠΙ ΤΗΣ ΒΑΣΕΙΣ ΣΥΝΤΑΜΑΤΟΣ ΚΑΙ ΟΔΩΝ ΕΡΜΟΥ ΜΙΚΡΗΣ ΜΥΤΡΟΠΟΛΕΩΣ	
ΥΠΟΧΡΩΣΗ	ΕΚΚΑΤΑ ΛΕΠΤΟΜΕΡΕΙΩΝ	ΑΡΧΙΤΕΚΤΟΝΙΚΗ	5-2-62
	ΥΕΛΟΣΤΑΣΙΑ	Α	11
	1ου ΟΡΟΦΟΥ	ΚΑΙΝΑΣ 150 180 11	ΕΥΡΩΠΑΪΚΟΝ ΠΑΝΕΠΙΣΤΗΜΙΟΝ
ΚΑΤΑΣΤΑΣΗ	ΚΑΤΑΣΤΑΣΗ	Ε.Τ.	

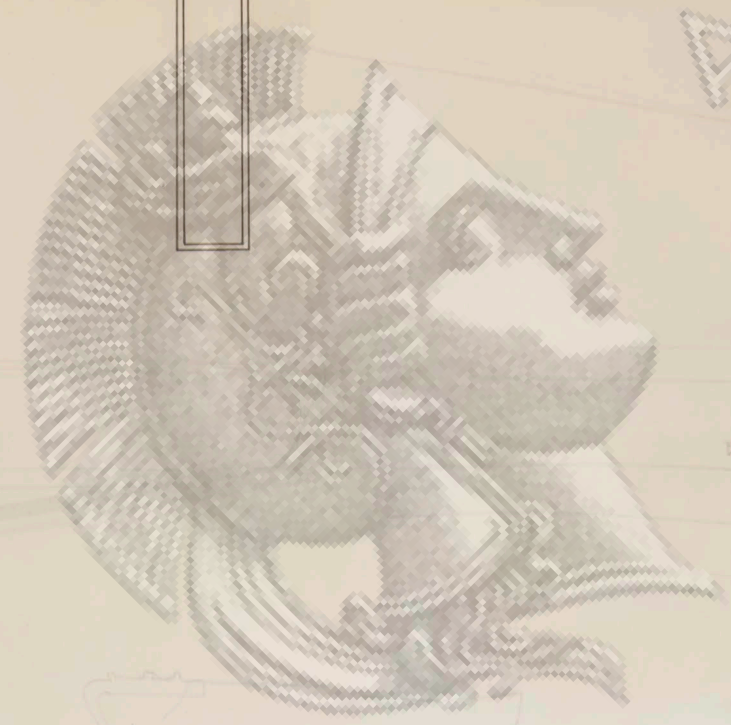
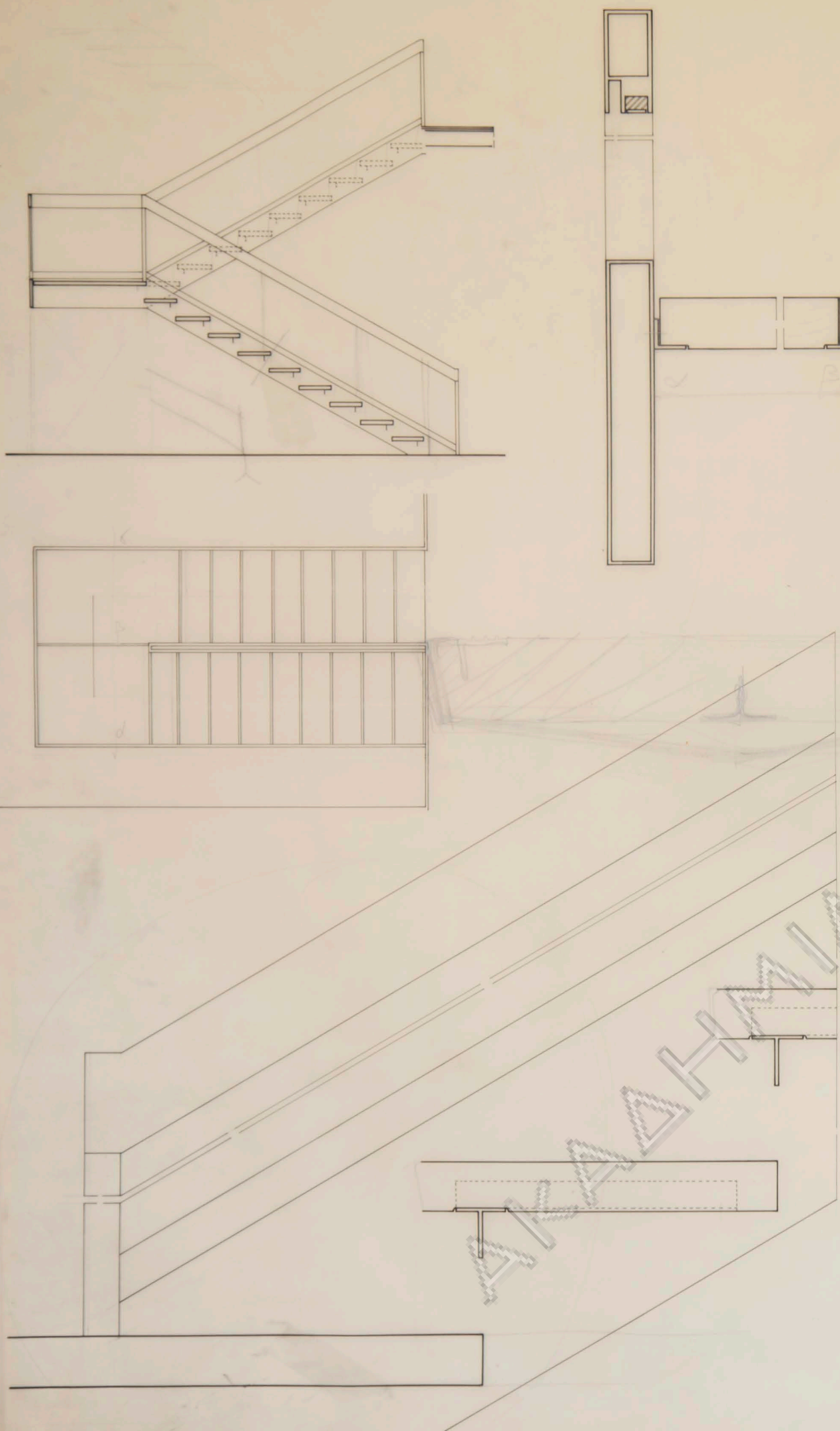

ΑΘΗΝΑΝ

ΑΚΑΔΗΜΙΑ

Handwritten signature or name

ΕΠΙΧΕΙΡΗΣΙΣ Μ.Τ.Π.Υ.	
ΕΠΙ ΤΗΣ ΒΑΣΕΩΣ ΣΥΝΤΑΜΑΤΟΣ ΚΑΙ ΟΔΩΝ ΕΡΜΟΥ ΝΙΚΗΣ ΜΥΤΙΛΗΝΑΙΩΣ	
ΕΡΜΟΥ ΝΙΚΗΣ	ΣΥΝΤΑΜΑΤΟΣ 5-2-62
ΕΚΚΑΤΑ ΛΕΠΤΟΜΕΡΕΙΩΝ	
ΚΛΙΜΑΞ-ΠΕΡΙΓΚΟΛΑ ΑΙΘΡΙΟΥ	
ΚΑΤΑΣΤΑΣΙΣ	ΚΑΤΑΣΤΑΣΙΣ
ΚΑΤΑΣΤΑΣΙΣ	ΚΑΤΑΣΤΑΣΙΣ
ΚΑΤΑΣΤΑΣΙΣ	ΚΑΤΑΣΤΑΣΙΣ

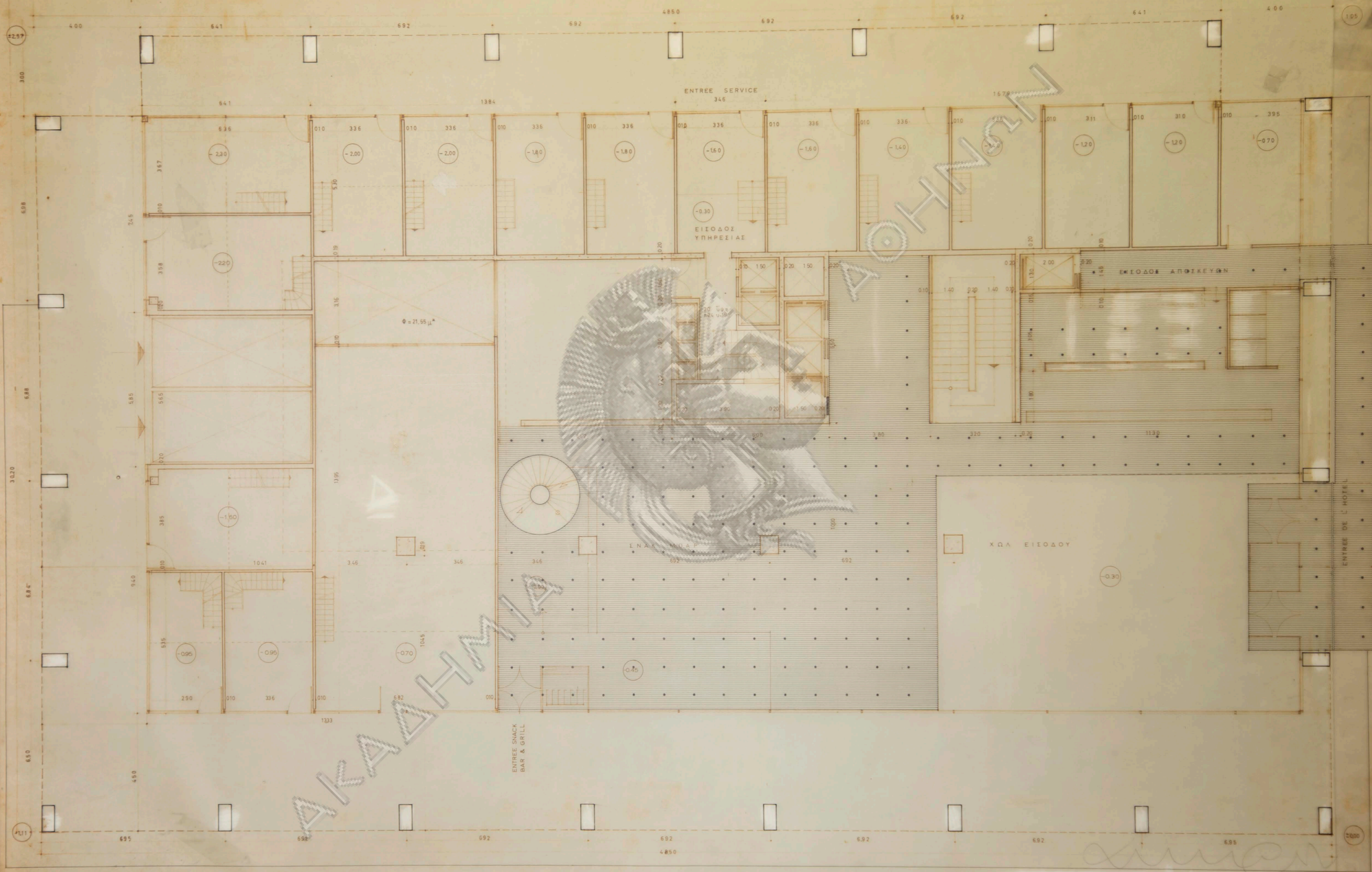

ΑΚΑΔΗΜΙΑ

ΔΟΧΜΗ

ΕΠΕΝΔΟΤΕΙΟΝ Μ.Τ.Π.Υ.		
ΕΣΤΙ ΤΗΣ ΒΑΣΕΩΣ ΣΥΝΤΑΚΤΟΣ ΚΑΙ ΟΔΩΝ ΕΡΓΟΥ ΝΙΚΗΣ ΜΕΤΡΗΣΕΩΣ		
ΕΚΧΕΙΡ	ΚΑΤΩΦΙΣ ΙΣΟΓΕΙΟΥ	ΑΦ 5
ΚΑΤΩΦΙΣ ΨΕΥΔΟΡΟΦΗΣ ΙΣΟΓΕΙΟΥ	ΚΑΙΝΑΣ 50	
ΕΝ ΒΑΣΙΣΜΑΤΙ ΤΗΣ ΑΡΧΙΤΕΚΤΟΝΙΚΗΣ ΜΕΛΕΤΗΣ		

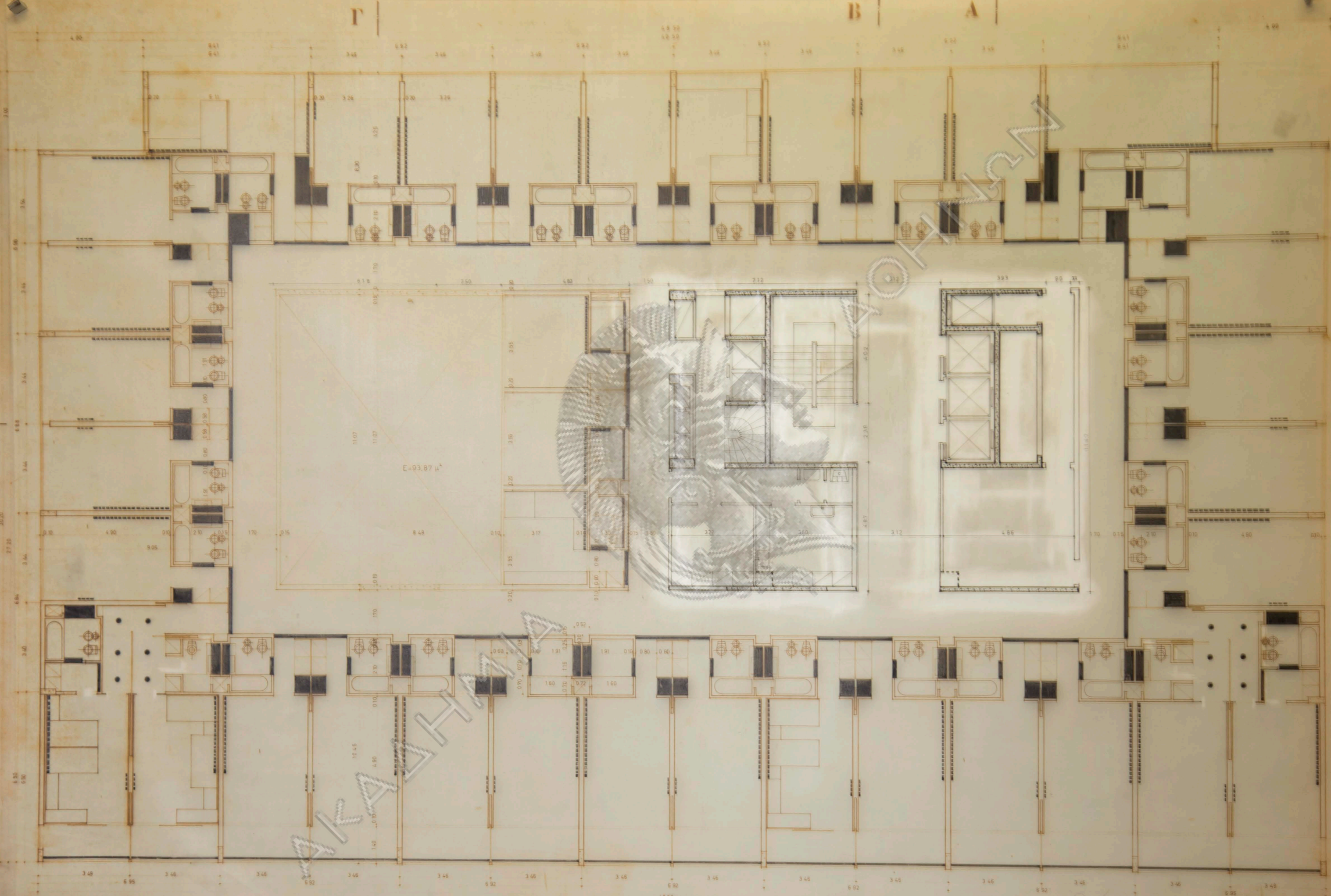

———— ΦΟΤΙΣΤΙΚΗ ΕΠΙΦΑΝΕΙΑ ΕΠΙ ΤΗΣ ΟΡΟΦΗΣ
 - - - - - ΤΟΥ ΤΟΙΧΟΥ

ΕΞΕΛΟΧΕΙΟΝ Μ.Τ.Π.Υ.	
ΕΠΙ ΤΗΣ ΜΕΛΕΤΗΣ ΣΥΝΤΑΚΤΗΣ ΚΑΙ ΟΔΗΓΟΥ ΚΙΣΣΕ ΜΥΤΡΟΠΟΥΛΟΥ	
ΕΚΔΟΣΗ	ΣΥΝΤΑΚΤΗΣ
ΚΑΤΩΦΙΣ ΤΥΠΙΚΩΝ ΟΡΟΦΩΝ	ΟΡΟΦΩΝ
ΚΑΤΩΦΙΣ ΟΡΟΦΗΣ ΤΥΠ. ΟΡΟΦΩΝ	ΑΦ 6
ΚΑΙΝΑΣ 1/50	Ε.Τ. Β.Μ.

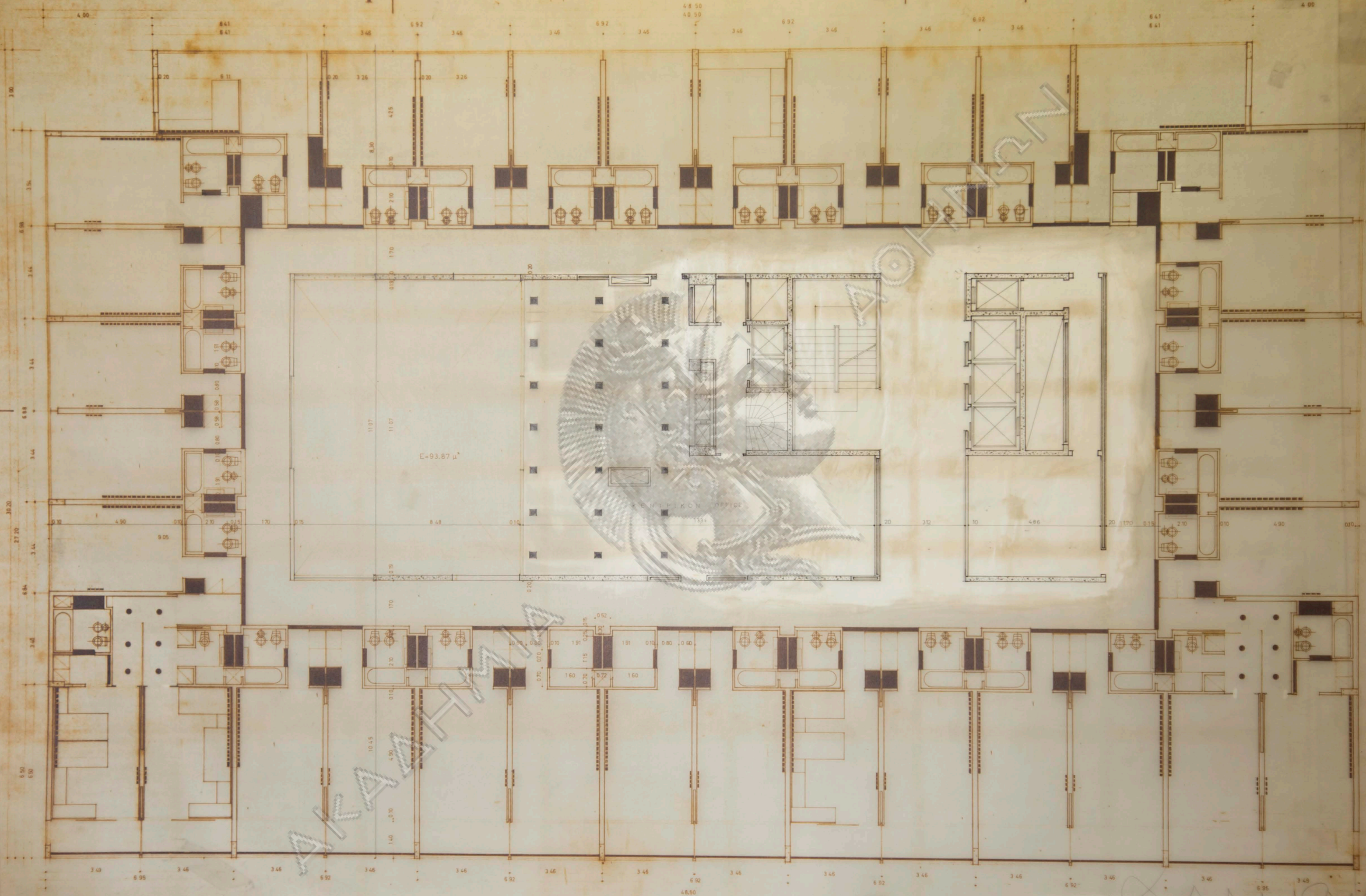

ΦΩΤΙΣΤΙΚΗ ΕΠΙΦΑΝΕΙΑ ΕΠΙ ΤΗΣ ΟΡΟΦΗΣ ΤΟΥ ΤΟΙΧΟΥ

ΕΠΕΝΔΥΣΗ Μ.Τ.Ε.Υ.
 ΕΠΙ ΤΗΣ ΠΑΤΕΙΑΣ ΣΥΝΤΑΓΜΑΤΟΣ ΕΝΙ ΟΔΩ ΕΡΜΟΥ ΝΙΚΗΣ ΜΗΤΡΟΠΟΛΕΩΣ
 ΤΟΥΡΙΣΤΙΚΟΝ ΚΑΤΑΛΟΓΟΝ ΑΝΤΙΣΤΑΣΕΩΣ 5-2-50
 ΚΑΤΟΧΗΣ 5ΟΥ ΟΡΟΦΟΥ
 ΚΑΤΟΧΗΣ ΟΡΟΦΗΣ 5ΟΥ ΟΡΟΦΟΥ
 ΑΦ 7
 ΚΑΡΜΑΣ
 Ε.Τ. Β.Μ.