

ΟΓΚΟΣ ΥΠΟΓΕΙΟΥ = 538,65 m³
 ΟΙΚΟΠΕΔΟΝ 13,30 x 18,50 = 246,05 m²
 - 13,30 x 5,00 = 66,50
 179,55 m²
 x 3,30
 538,65 m³

ΟΔΟΣ ΠΕΙΡΑΙΩΣ

ΞΕΝΟΔΟΧΕΙΟΝ Γ' ΤΑΞΕΩΣ	
ΕΠΙ ΤΗΣ ΟΔΟΥ ΠΕΙΡΑΙΩΣ ΑΡΙΘΜ. 42	
2	ΚΑΤΟΨΙΣ ΥΠΟΓΕΙΟΥ
	ΚΛΙΜΑΣ
	1:50
ΑΡΧΙΤΕΚΤΟΝ	
Ν. ΒΑΛΣΑΜΑΚΗΣ	

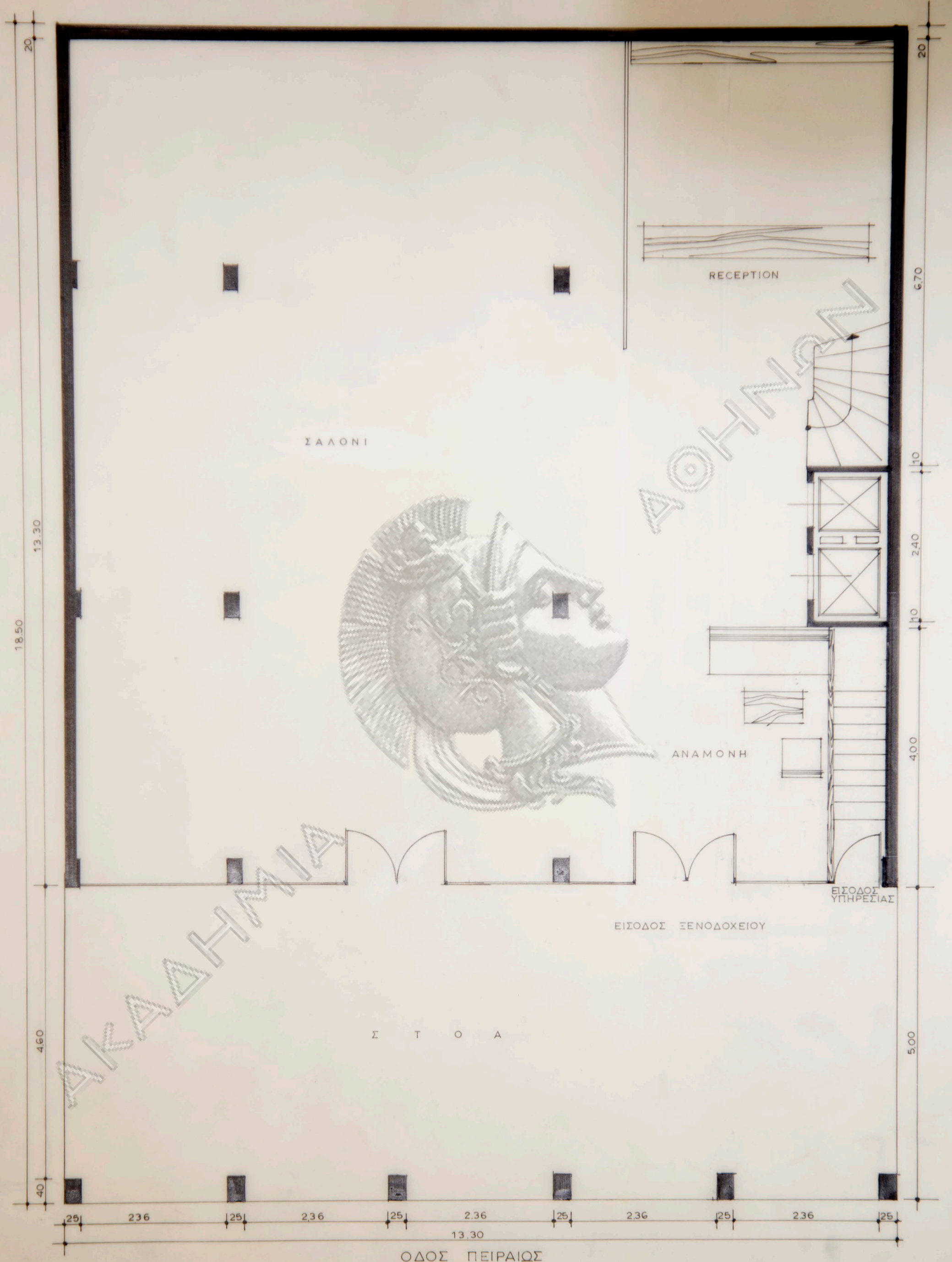

ΟΓΚΟΣ ΙΣΟΓΕΙΟΥ ΑΝΩΓΕΙΟΥ = 1373,26 m³
 ΟΙΚΟΠΕΔΟΝ 13,30 x 18,50 = 246,05 m²
 - ΣΤΟΑ 13,30 x 5,00 = 66,50
 179,55 m²
 ΣΤΟΑ 13,30 x 5,00 : 4 = 16,63
 196,18 m²
 x 7,00
 1,373,26 m³

ΞΕΝΟΔΟΧΕΙΟΝ Γ' ΤΑ ΞΕΩΣ	
ΕΠΙ ΤΗΣ ΟΔΟΥ ΠΕΙΡΑΙΩΣ ΑΡΙΘΜ. 42	
3	ΚΑΤΟΨΙΣ ΙΣΟΓΕΙΟΥ
	ΚΛΙΜΑΣ
	ΑΡΧΙΤΕΚΤΟΝ
1' 50	Ν. ΒΑΛΣΑΜΑΚΗΣ

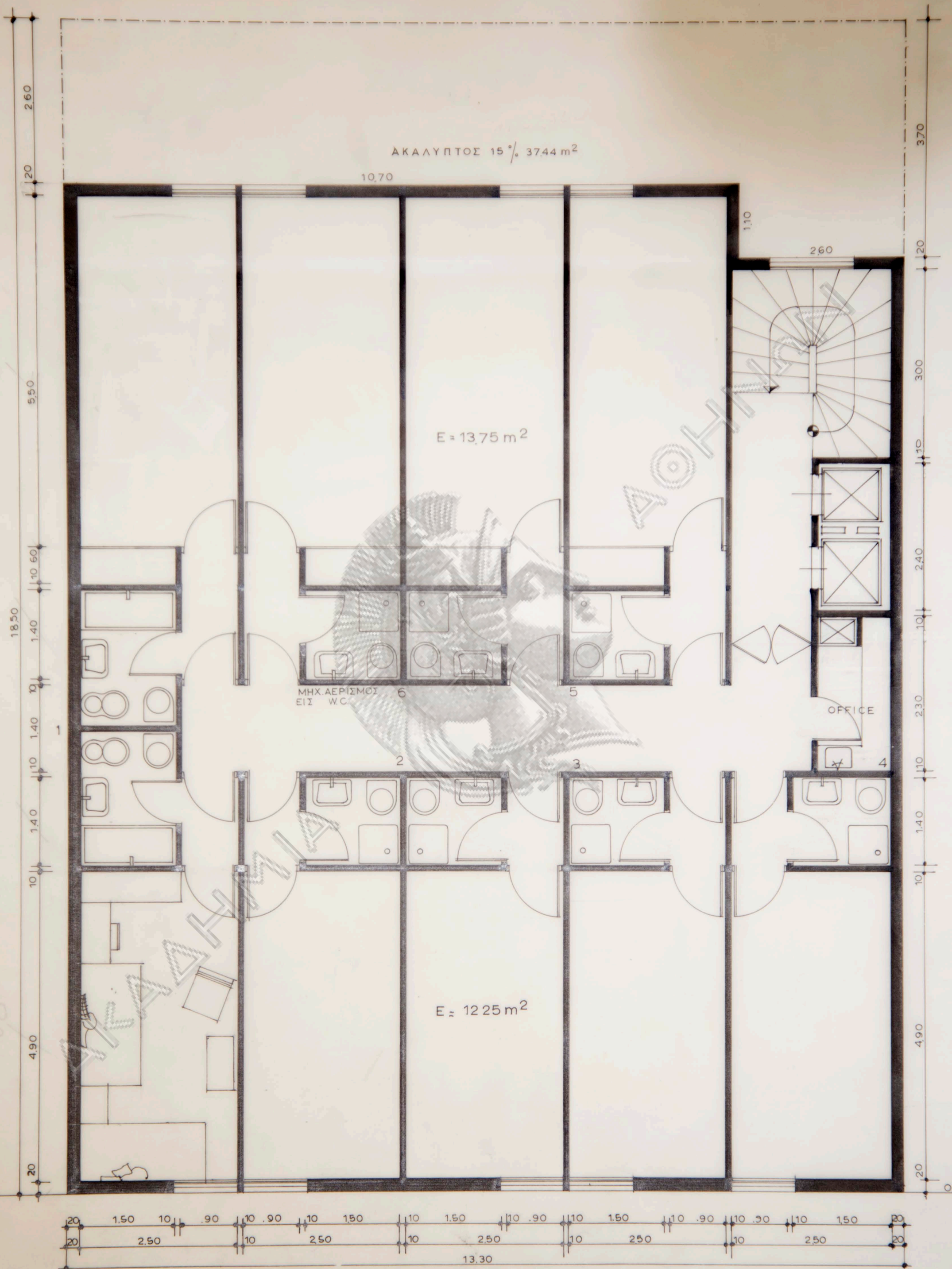

ΑΚΑΛΥΠΤΟΣ 15% 37,44 m²

10,70

E = 13,75 m²

ΜΗΧ. ΑΕΡΙΣΜΟΣ
ΕΙΣ W.C. 6

OFFICE

E = 12,25 m²

ΟΔΟΣ ΠΕΙΡΑΙΩΣ

ΟΓΚΟΣ Α' Β' Γ' Δ' Ε' ΣΤ' ΟΡΟΦΟΥ 3,543,12 m³

ΟΙΚΟΠΕΔΟΝ	13,30 x 18,50	246,05 m ²
— ΑΚΑΛΥΠΤΟΣ		37,44
		208,61 m ²
	x 1800	3,754,98 m ³

ΕΞΕΝΟΔΟΧΕΙΟΝ Γ' ΤΑΞΕΩΣ
ΕΠΙ ΤΗΣ ΟΔΟΥ ΠΕΙΡΑΙΩΣ ΑΡΙΘΜ. 42

5	ΚΑΤΟΨΙΣ ΟΡΟΦΟΥ (Α-Β-Γ-Δ-Ε-ΣΤ)	
	ΚΛΙΜΑΣ	ΑΡΧΙΤΕΚΤΩΝ
	1:50	Ν. ΒΑΛΣΑΜΑΚΗΣ

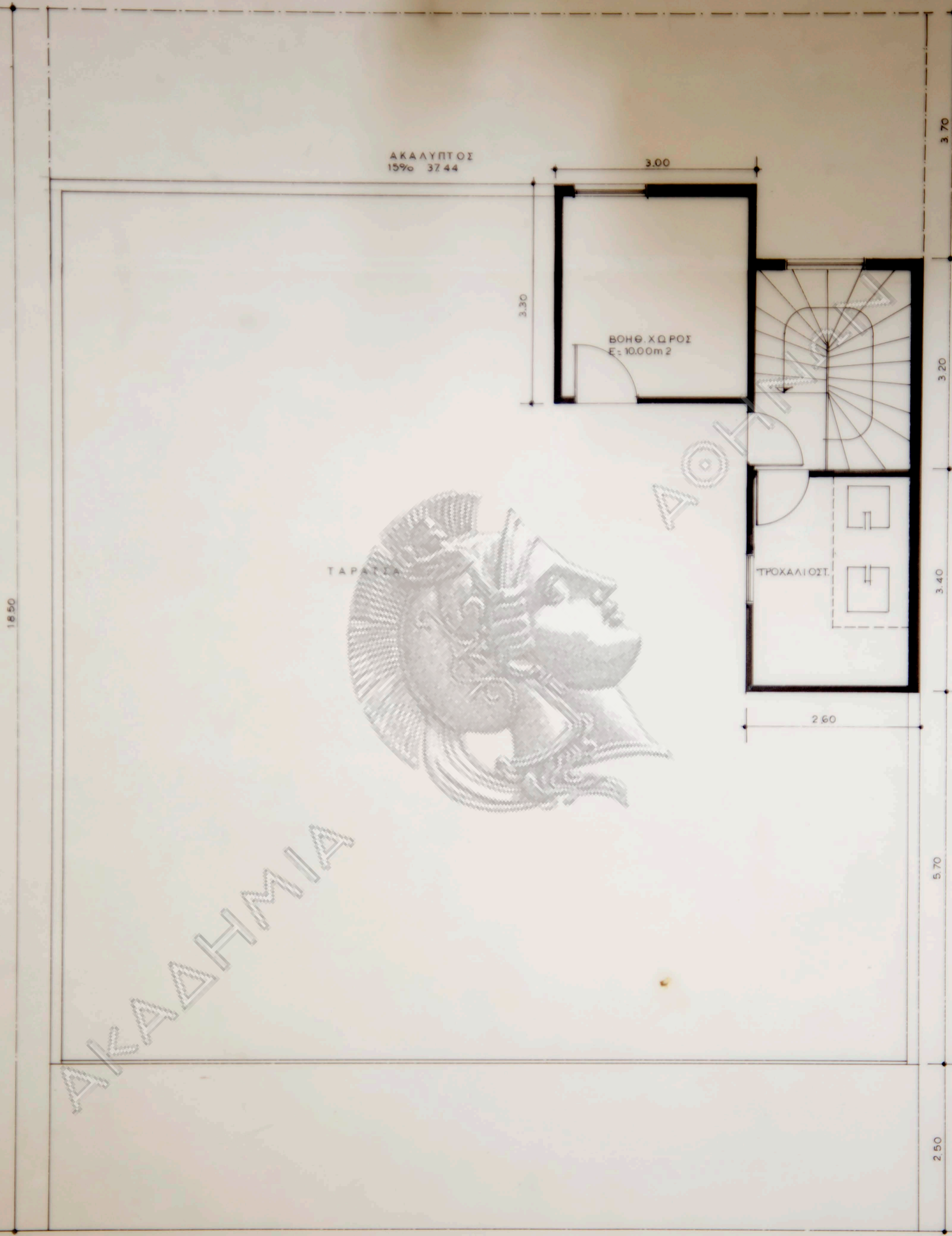

ΑΚΑΛΥΠΤΟΣ
15% 37.44

ΒΟΗΘ. ΧΩΡΟΣ
Ε: 10.00m²

ΤΑΡΑΤΣΑ

ΤΡΟΧΑΛΙΟΣΤ.

1330
ΟΔΟΣ ΠΕΙΡΑΙΩΣ

ΟΓΚΟΣ ΔΩΜΑΤΟΣ =

$$2.60 \times 3.40 = 8.84 \text{ m}^2 \times 3.00 = 26.52 \text{ m}^3$$

$$2.60 \times 3.20 + 3.00 \times 3.30 = 18.22 \text{ m}^2 \times 2.50 = 45.55 \text{ m}^3$$

72.07m³

ΞΕΝΟΔΟΧΕΙΟΝ Γ' ΤΑΞΕΩΣ
ΕΠΙ ΤΗΣ ΟΔΟΥ ΠΕΙΡΑΙΩΣ ΑΡΙΘΜ. 42

7

ΚΑΤΟΨΙΣ ΔΩΜΑΤΟΣ

ΚΛΙΜΑΞ

ΑΡΧΙΤΕΚΤΩΝ

1: 50

Ν. ΒΑΛΣΑΜΑΚΗΣ



ΑΚΑΔΗΜΙΑ

ΔΟΧΙΩΝ

ΞΕΝΟΔΟΧΕΙΟΝ Γ' ΤΑΞΕΩΣ
 ΕΠΙ ΤΗΣ ΟΔΟΥ ΠΕΙΡΑΙΩΣ ΑΡΙΘΜ. 42

8

ΟΨΙΣ

ΚΛΙΜΑΣ
 1:50

ΑΡΧΙΤΕΚΤΩΝ
 Ν. ΒΑΛΣΑΜΑΚΗΣ

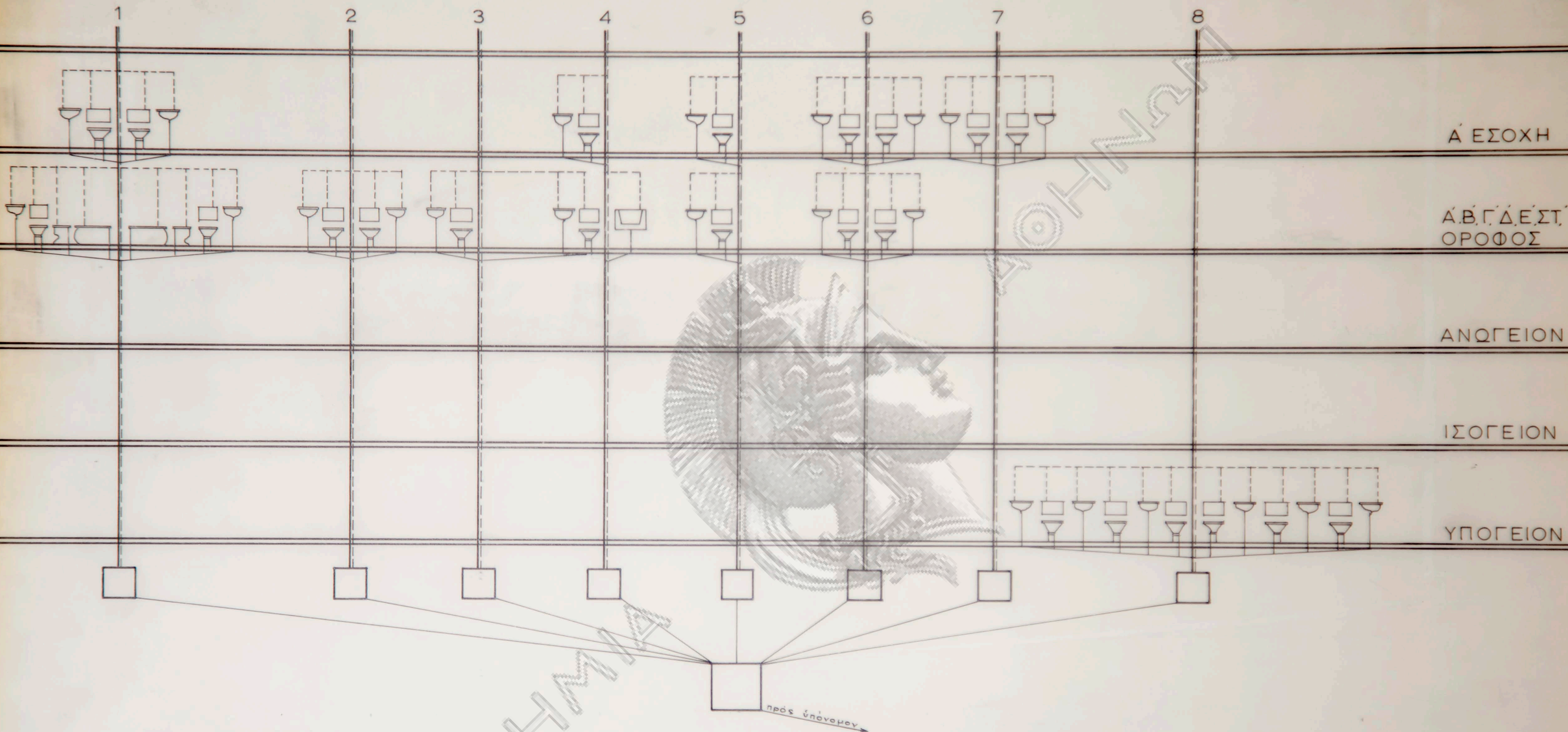

ΥΔΡΑΥΛΙΚΗ ΕΚΘΕΣΙΣ

Η εγκατάσταση θα αποτελείται από δίκτιον γαλβανισμένων υδροσωλήνων, από μετρητή μέχρι των υδραυλικών υποδοχέων.
 Η οικόδομή θα αποχετεύεται εις κεντρικόν ύπνομον.
 Τοῦτο θα ἐπιτυγχάνεται διά τῆς υπάρξεως (8) στηλῶν ἀποχετεύσεως. Ἄπαντα τὰ σώματα ὑγιεινῆς θα ἐξαερίζονται κεχωρισμένως, ἢ δὲ διάμετρος τοῦ σωλήνος ἐξαερισμοῦ προκύπτει ἀπὸ τὸν παραπλεύρως ὑπολογισμόν.
 Αἱ χρησιμοποιηθησόμενα παγίδες θα εἶναι ἀπλῆς μορφῆς.

ΠΙΝΑΞ ΜΟΝΑΔΩΝ ΥΔΡΑΥΛ. ΥΠΟΔΟΧΕΩΝ

ΟΡΟΦΟΙ	1	2	3	4	5	6	7	8
Α' ΕΣΟΧΗ	6			3	3	6	6	
Α.Β.Γ.Δ.Ε.ΣΤ. ΟΡΟΦΟΣ	60	36	36	6	18	36		
ΑΝΩΓΕΙΟΝ								
ΙΣΟΓΕΙΟΝ								
ΥΠΟΓΕΙΟΝ								36
ΣΥΝΟΛΟΝ	66	36	36	9	21	42	6	36

ΞΕΝΟΔΟΧΕΙΟΝ Γ' ΤΑΞΕΩΣ
 ΕΠΙ ΤΗΣ ΟΔΟΥ ΠΕΙΡΑΙΩΣ ΑΡΙΘΜ. 42

ΥΔΡΑΥΛΙΚΗ ΕΚΘΕΣΙΣ - ΤΟΜΗ	
ΚΛΙΜΑΣ	ΑΡΧΙΤΕΚΤΩΝ
	Ν. ΒΑΛΣΑΜΑΚΗΣ

①

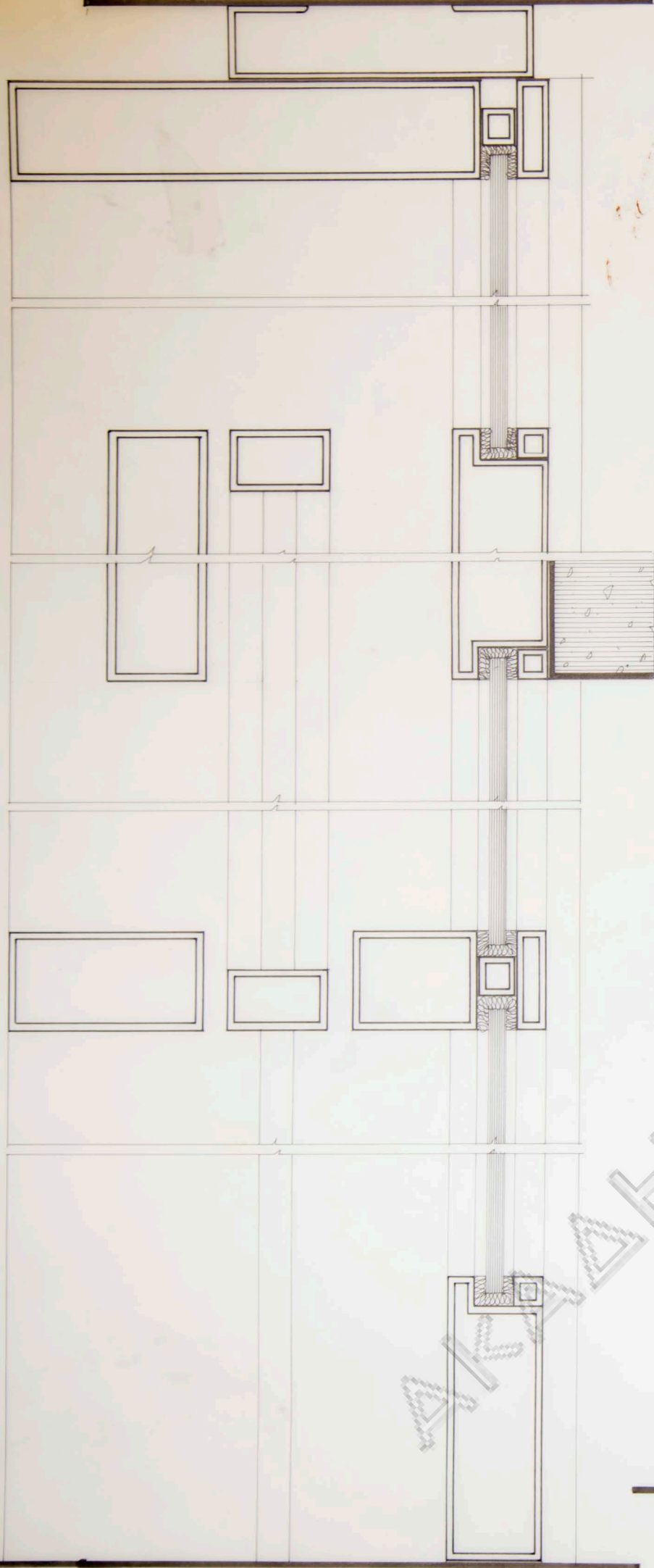

②

③

④

ΚΑΤΑΚΟΡΥΘΟΣ ΤΟΜΗ ΚΛ.1:1

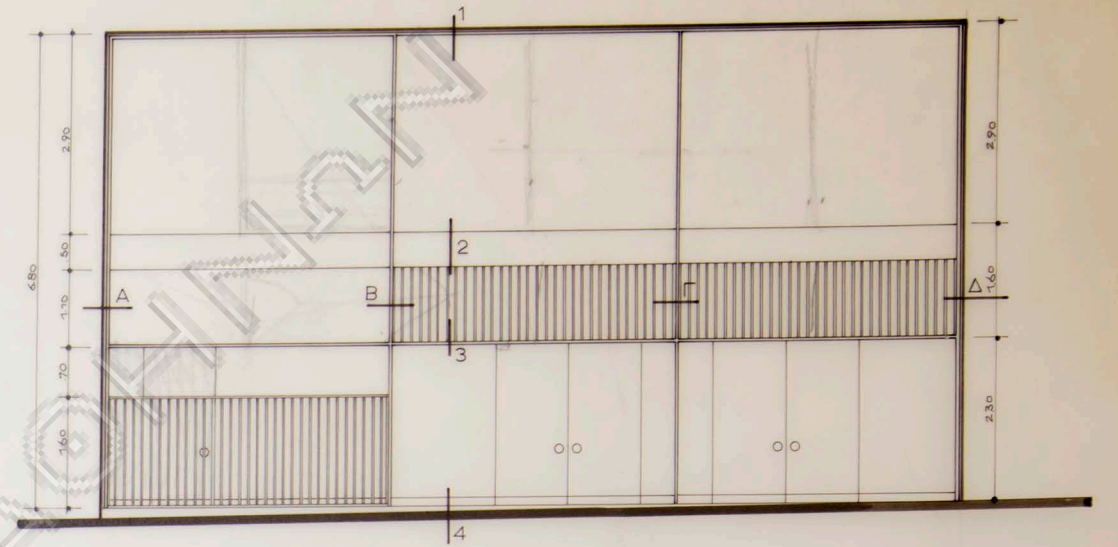

ΚΑΤΟΨΙΣ ΚΛ.1:50

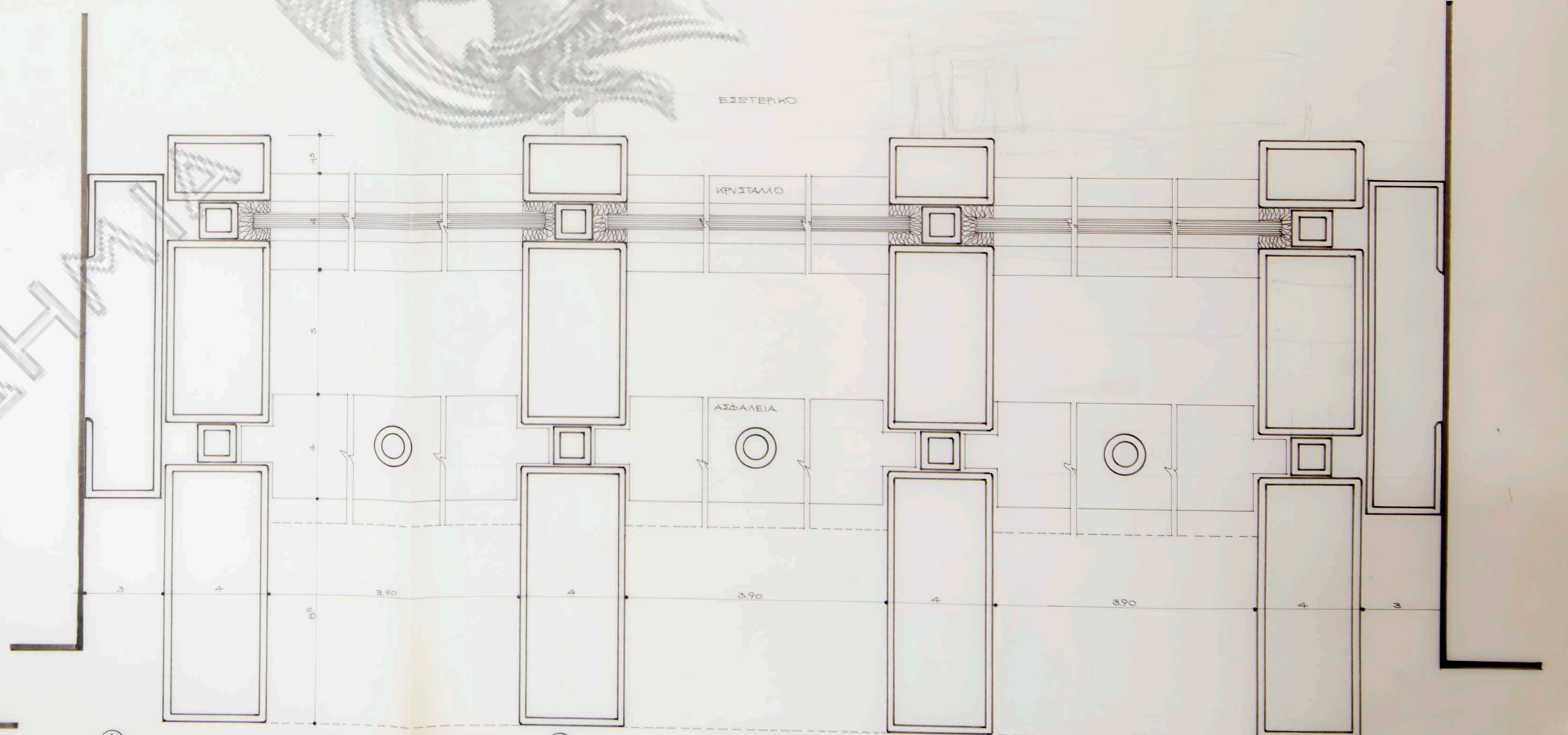

ΟΡΙΖΟΝΤΙΟΣ ΤΟΜΗ ΚΛ.1:1

ΕΞΩΤΕΡΙΚΟ

ΚΥΣΤΑΛΟ

ΑΣΦΑΛΕΙΑ

ΕΞΩΤΕΡΙΚΟ

Δ