

ΟΔΟΣ ΑΓΗΣΙΛΑΟΥ

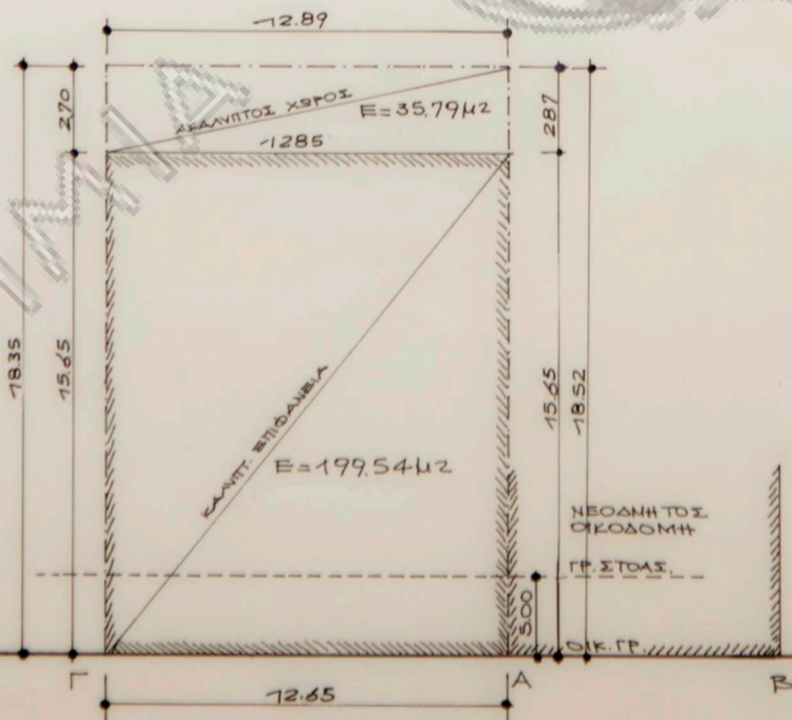

ΟΔΟΣ ΠΕΙΡΑΙΩΣ  
(ΠΛΑΤΟΣ 21.00 Μ.)



**ΤΟΜΕΙΣ** (Κ)  
 $\text{ΕΠΙΦ. ΟΙΚΟΠΕΔΟΥ} = (12.65 + 12.89) \cdot 2 \cdot (18.35 + 18.52) : 2 = 235.33 \mu^2$   
 $\text{ΚΑΛΥΨΙΣ ΛΟΓΩ ΣΤΟΑΣ} = 235.33 \cdot 85\% = 200.03 >>$   
 $\text{ΑΚΑΛΥΠΤΟΣ} = 235.33 \cdot 15\% = 35.30 >>$   
235.33 >>

ΠΡΑΓΜΑΤΙΚΗ ΚΑΛΥΨΙΣ = 199.54  $\mu^2$   
 ΠΡΑΓΜΑΤΙΚΟΣ ΑΚΑΛΥΠΤΟΣ = 35.79 >>  
235.33 >>

Η ΟΙΚ. ΓΡΑΜΜΗ Α-Γ ΕΙΣΤΕΘΕΙΣ ΕΙΣ ΠΡΟΕΚΤΑΣΙΝ ΤΗΣ ΜΟΡΦΟΜΕΝΗΣ ΚΑΙ ΚΑΛΩΣ ΤΟΠΟΘΕΤΗΜΕΝΗΣ Α-Β.

Ο ΜΗΧΑΝΙΚΟΣ Ο ΙΔΙΟΚΤΗΤΗΣ

**ΑΝΑΘΕΩΡΗΣΙΣ**

**ΞΕΝΟΔΟΧΕΙΟΝ Γ' ΤΑΞΕΩΣ - ΠΕΙΡΑΙΩΣ 42**  
ΙΔΙΟΚΤΗΣΙΑ ΑΦΟΙ ΚΟΒΟ

1	τοπογραφικόν	
	ΚΛΙΜΑΣ	ΑΡΧΙΤΕΚΤΟΝ
- 1966	1:200	Ν.ΒΑΛΣΑΜΑΚΗΣ

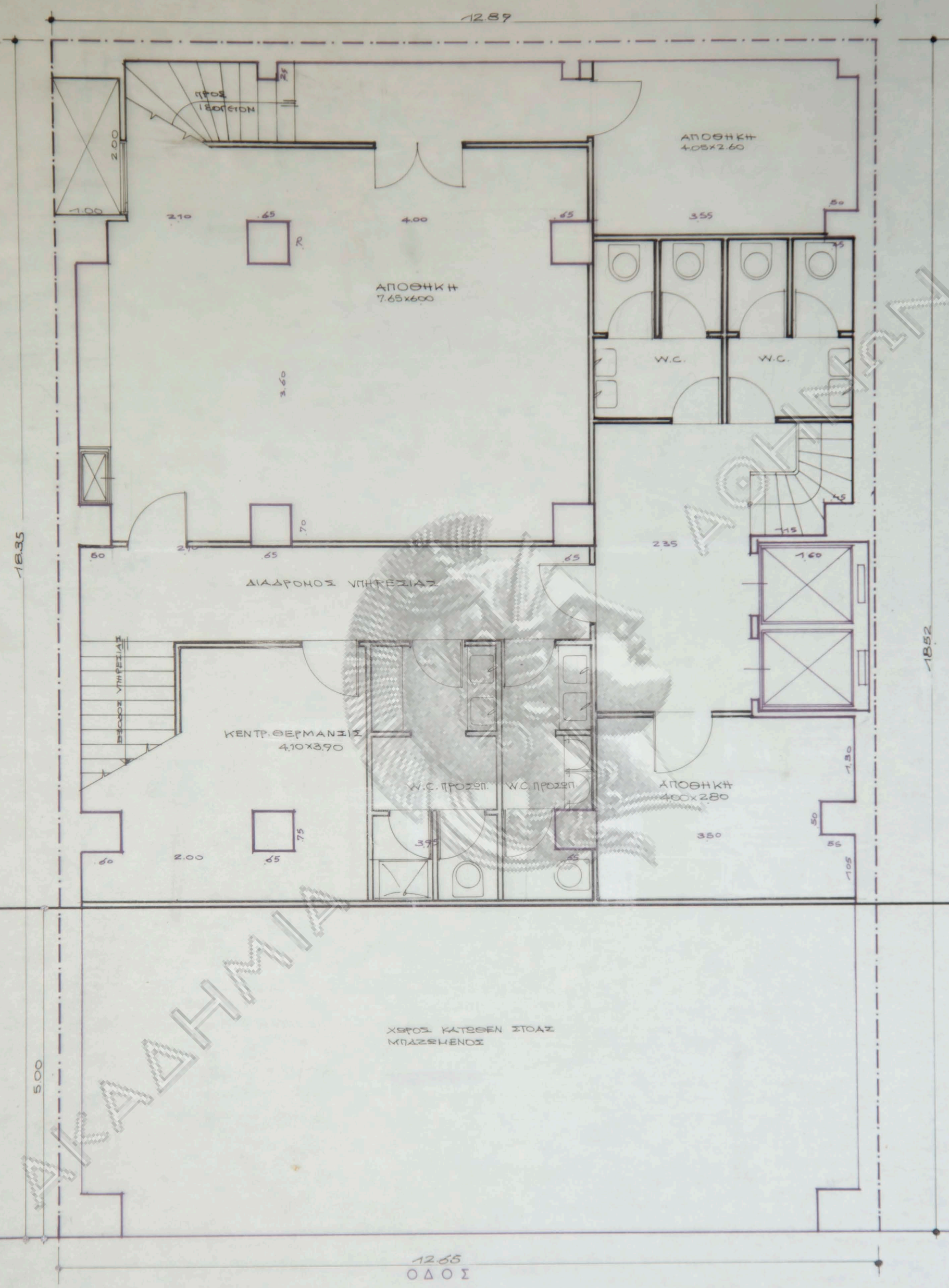

**ΑΝΑΘΕΩΡΗΣΙΣ**

ΙΔΙΟΚΤΗΣΙΑ ΑΦΟΙ ΚΟΒΟ

ΑΡΙΘΜΟΣ ΣΧΕΔΙΟΥ	ΞΕΝΟΔΟΧΕΙΟΝ Γ' ΤΑΞΕΩΣ	
	ΕΠΙ ΤΗΣ ΟΔΟΥ ΠΕΡΑΙΩΣ ΑΡ. 42	
2	ΚΑΤΟΨΙΣ	ΥΠΟΓΕΙΟΥ
	ΚΛΙΜΑΞ	ΑΡΧΙΤΕΚΤΩΝ
1966	1:50	Ν.ΒΑΛΣΑΜΑΚΗΣ

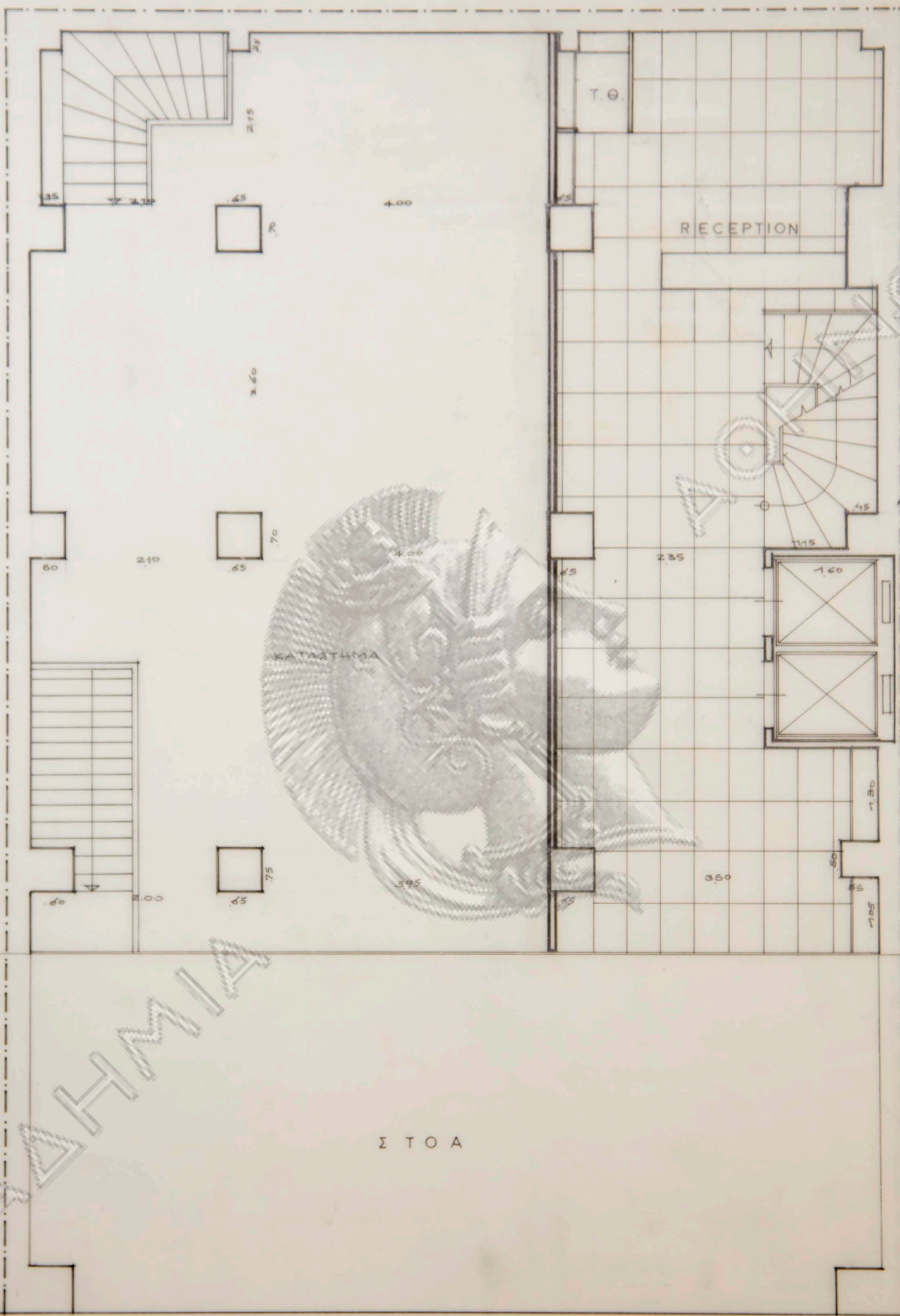

Σ Τ Ο Α

Ο Δ Ο Σ

ΝΙΚΟΛΑΟΣ ΑΝΔΡ. ΒΑΛΣΑΜΑΚΗΣ  
 ΑΡΧΙΤΕΚΤΩΝ  
 Διπλωματούχος Ε.Μ.Π.  
 ΑΘΗΝΑΙΣ  
 Αρ. Μητρώου Π.Γ.Α.Π. 2-27  
 Αρ. Τηλ. 70-9931

Ι Δ Ι Ο Κ Τ Η Σ Ι Α		Α Φ Ο Ι Κ Ο Β Ο	
ΑΡΙΘΜΟΣ ΣΧΕΔΙΟΥ	3	ΞΕΝΟΔΟΧΕΙΟΝ Γ' ΤΑΞΕΩΣ	
		ΕΠΙ ΤΗΣ ΟΔΟΥ ΠΕΙΡΑΙΩΣ ΑΡ. 42	
		ΚΑΤΟΨΙΣ	ΙΣΟΓΕΙΟΥ
		ΚΛΙΜΑΞ	ΑΡΧΙΤΕΚΤΩΝ
1966	1:50	Ν.ΒΑΛΣΑΜΑΚΗΣ	

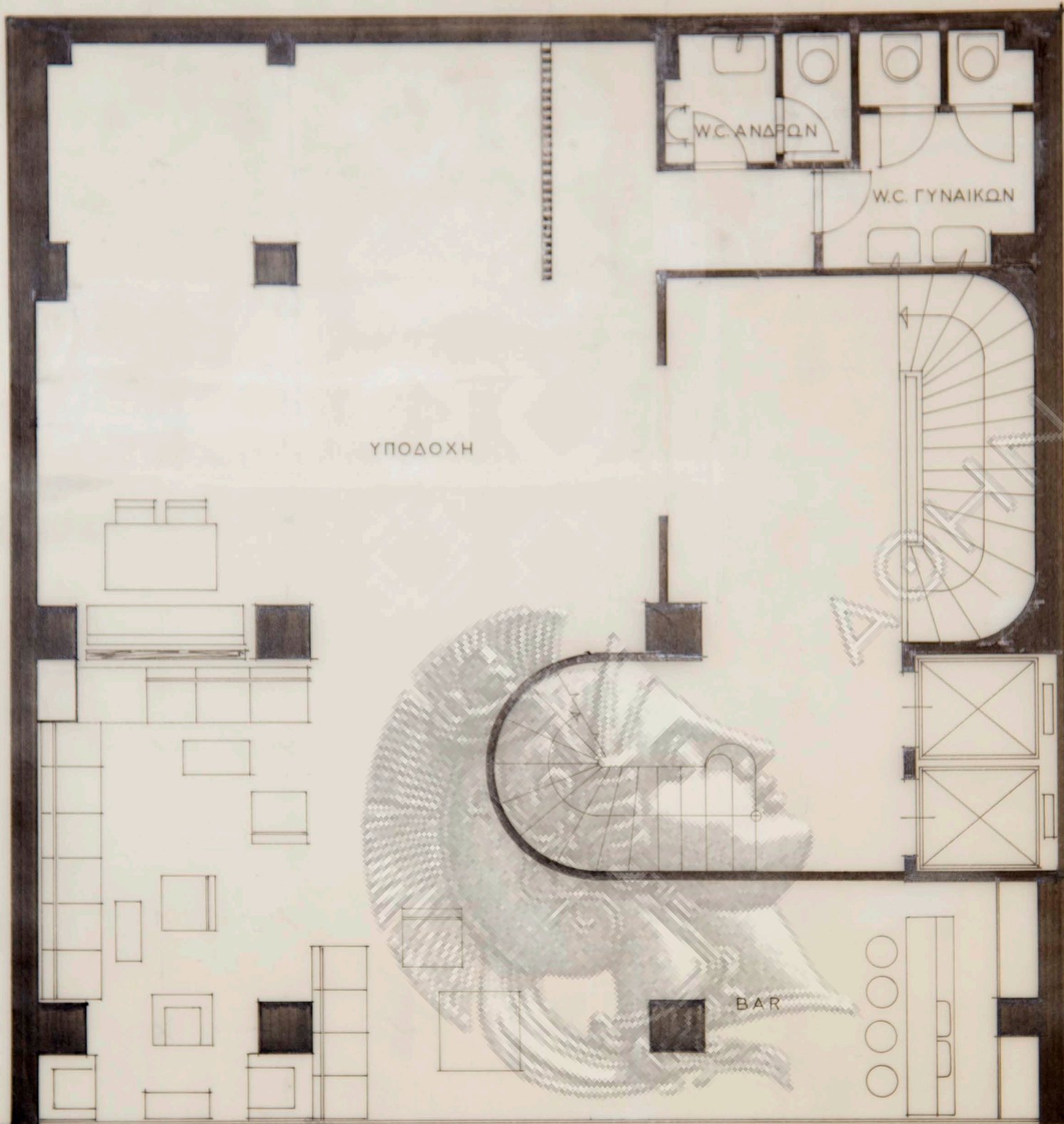

ΑΚΑΔΗΜΙΑ

ΝΙΚΟΛΑΟΣ ΑΝΔΡ. ΒΑΛΣΑΜΑΚΗΣ  
 ΑΡΧΙΤΕΚΤΟΝ  
 Διεύθυνση: Ε.Μ.Π.  
 ΑΘΗΝΑΙ: 'Ασκληρίου 11  
 'Αρ. Μητρώου: 1.1.11.2027  
 'Αρ. Τηλ. 70-...

4	ΞΕΝΟΔΟΧΕΙΟΝ Γ' ΤΑΞΕΩΣ ΕΠΙ ΤΗΣ ΟΔΟΥ ΠΕΙΡΑΙΩΣ ΑΡ 42	
	ΚΑΤΩΨΙΣ ΗΜΙΟΡΟΦΟΥ	
	ΚΛΙΜΑΞ	ΑΡΧΙΤΕΚΤΟΝ
	1:50	Ν.ΒΑΛΣΑΜΑΚΗΣ

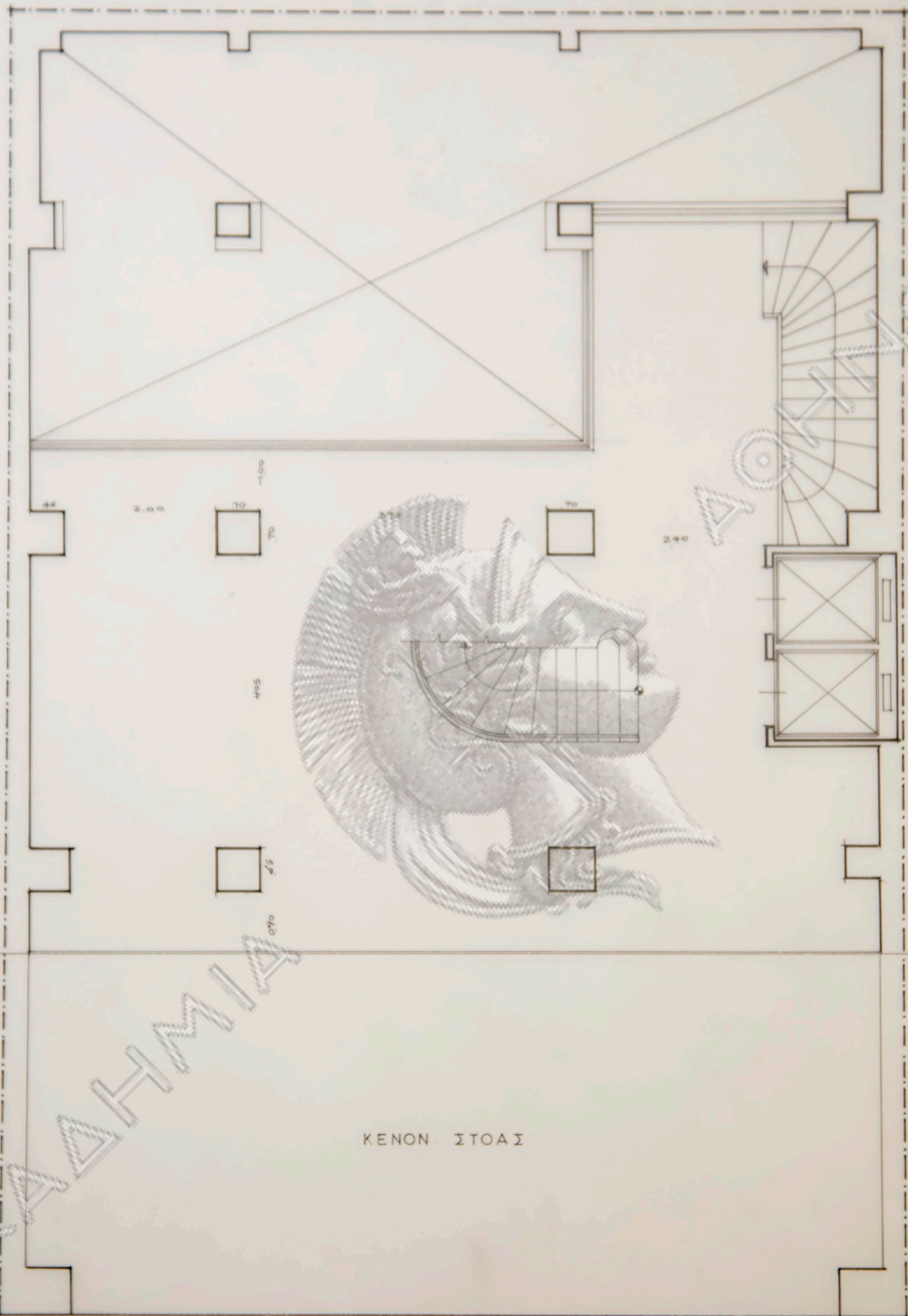

ΚΕΝΟΝ ΣΤΟΑΣ

ΟΔΟΣ

ΙΔΙΟΚΤΗΣΙΑ

ΑΦΟΙ ΚΟΒΟ

ΑΡΙΘΜΟΣ ΣΧΕΔΙΟΥ	ΞΕΝΟΔΟΧΕΙΟΝ Γ' ΤΑΞΕΩΣ ΕΠΙ ΤΗΣ ΟΔΟΥ ΠΕΙΡΑΙΩΣ ΑΡ. 42	
	ΚΑΤΟΨΙΣ ΕΞΩΣΤΟΥ	
4	ΚΛΙΜΑΣ	ΑΡΧΙΤΕΚΤΩΝ
	1966	1:50
		Ν.ΒΑΛΣΑΜΑΚΗΣ

ΑΚΑΛΥΠΤΟΣ ΧΩΡΟΣ

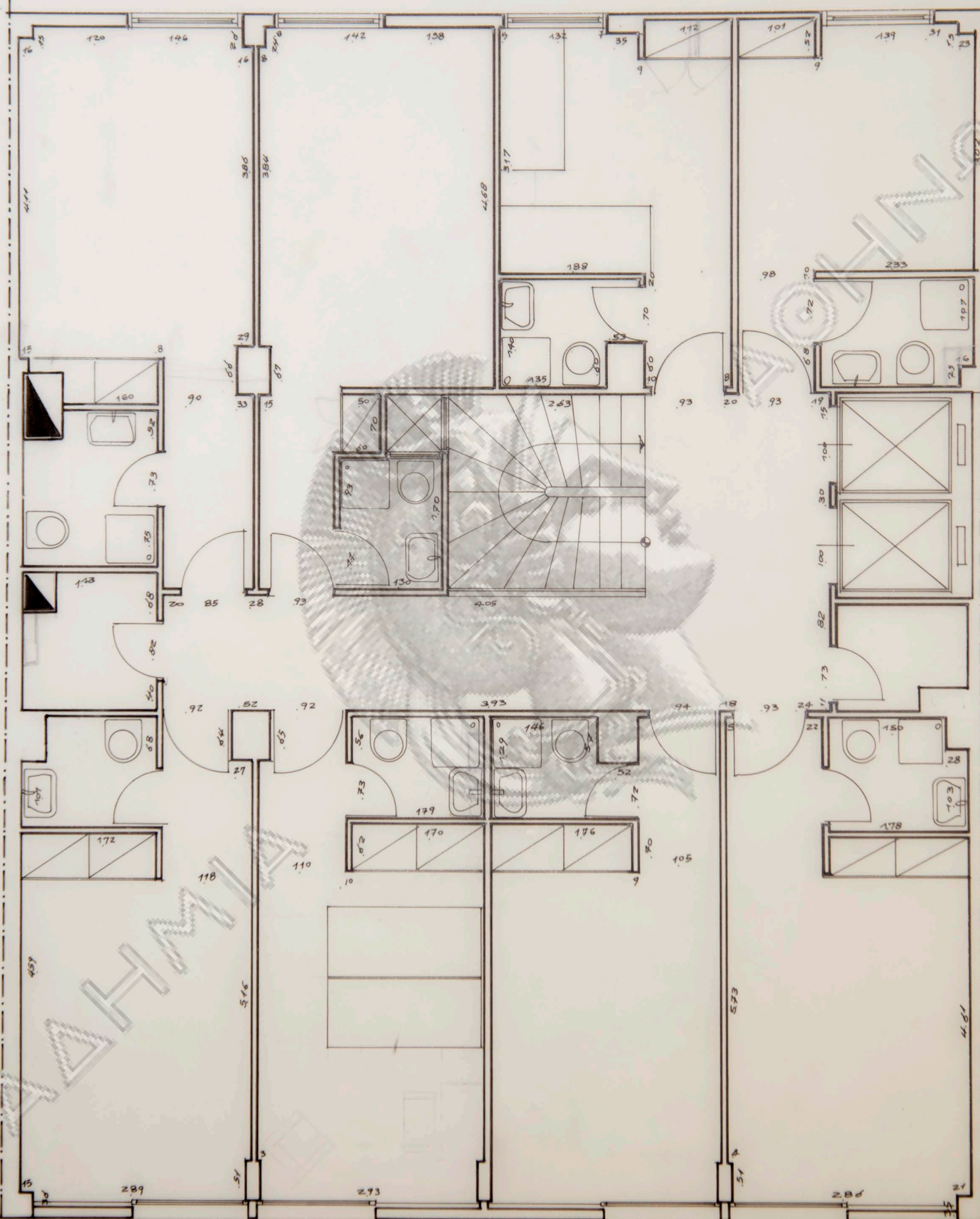

Ο Δ Ο Σ

ΙΔΙΟΚΤΗΣΙΑ ΑΦΟΙ ΚΟΒΟ

ΑΡΙΘΜΟΣ ΣΧΕΔΙΟΥ

5

ΞΕΝΟΔΟΧΕΙΟΝ Γ' ΤΑΞΕΩΣ  
ΕΠΙ ΤΗΣ ΟΔΟΥ ΠΕΙΡΑΙΩΣ ΑΡ. 42

ΚΑΤΟΨΙΣ

ΟΡΟΦΟΥ

ΚΛΙΜΑΣ

ΑΡΧΙΤΕΚΤΩΝ

1966

1:50

Ν.ΒΑΛΣΑΜΑΚΗΣ

ΑΚΑΛΥΠΤΟΣ ΧΩΡΟΣ

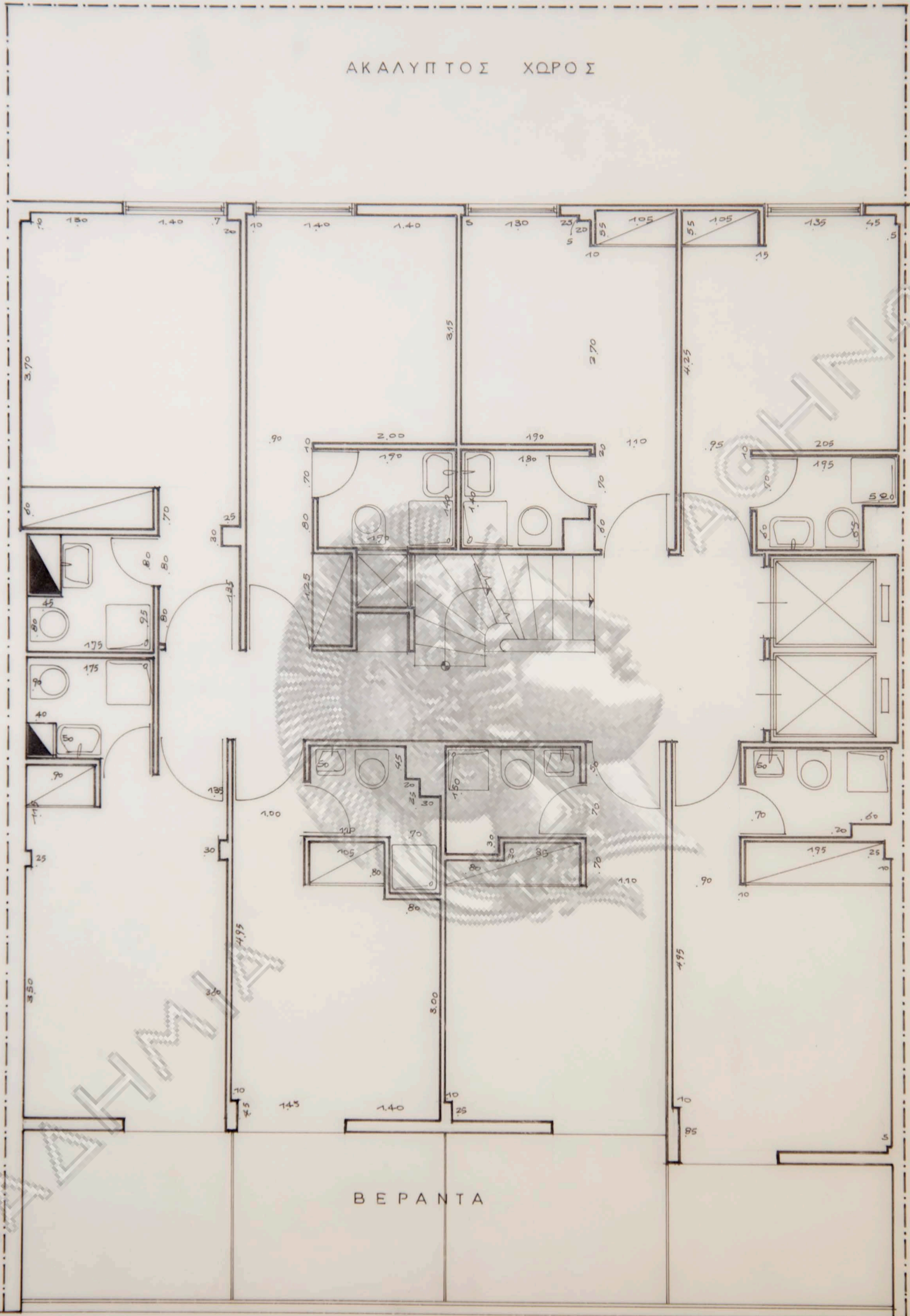

ΟΔΟΣ

ΙΔΙΟΚΤΗΣΙΑ ΑΦΟΙ ΚΟΒΟ

ΑΡΙΘΜΟΣ ΣΧΕΔΙΟΥ	ΞΕΝΟΔΟΧΕΙΟΝ Γ' ΤΑΞΕΩΣ	
	ΕΠΙ ΤΗΣ ΟΔΟΥ ΠΕΙΡΑΙΩΣ ΑΡ. 42	
7	ΚΑΤΩΠΙΣ Α' ΕΣΟΧΗΣ	
	ΚΛΙΜΑΞ	ΑΡΧΙΤΕΚΤΩΝ
1966	1: 50	Ν. ΒΑΛΣΑΜΑΚΗΣ

ΑΚΑΛΥΠΤΟΣ ΧΩΡΟΣ

ΤΑΡΑΤΣΑ

585

ΒΟΗΘ.ΧΩΡΟΣ

ΜΗΧΑΝ. ΑΝΕΛΚ.

ΤΑΡΑΤΣΑ

330

ΟΔΟΣ

Ο.Γ.

ΙΔΙΟΚΤΗΣΙΑ

ΑΦΟΙ ΚΟΒΟ

ΑΡΙΘΜΟΣ ΣΧΕΔΙΟΥ	ΞΕΝΟΔΟΧΕΙΟΝ Γ' ΤΑΞΕΩΣ	
	ΕΠΙ ΤΗΣ ΟΔΟΥ ΠΕΙΡΑΙΟΣ ΑΡ. 42	
8	ΚΑΤΟΨΙΣ ΔΩΜΑΤΟΣ	
	ΚΛΙΜΑΞ	ΑΡΧΙΤΕΚΤΩΝ
1966	1:50	Ν. ΒΑΛΣΑΜΑΚΗΣ



ΑΝΑΘΕΩΡΗΣΙΣ  
 ΙΔΙΟΚΤΗΣΙΑ ΑΦΟΙ ΚΟΒΟ  
 ΞΕΝΟΔΟΧΕΙΟΝ Γ' ΤΑΞΕΩΣ  
 ΕΠΙ ΤΗΣ ΟΔΟΥ ΠΕΙΡΑΙΩΣ ΑΡΙΘΜ. 42

<b>9</b>	ΤΟΜΗ Α-Α	
	ΚΛΙΜΑΣ	ΑΡΧΙΤΕΚΤΟΝ
10-4-65	1:50	Ν. ΒΑΛΙΑΜΑΚΗΣ



ΑΝΑΘΕΩΡΗΣΙΣ

ΙΔΙΟΚΤΗΣΙΑ ΑΦΟΙ ΚΟΒΟ

ΞΕΝΟΔΟΧΕΙΟΝ Γ' ΤΑΞΕΩΣ  
ΕΠΙ ΤΗΣ ΟΔΟΥ ΠΕΙΡΑΙΩΣ 42

10

ΠΡΟΣΩΠΙΣ

ΗΜΕΡΟΜΗΝΙΑ ΚΛΙΜΑΣ ΑΡΧΙΤΕΚΤΩΝ

1:50 Ν. ΒΑΛΣΑΜΑΚΗΣ