

ΙΔΙΟΚΤΗΣΙΑ ΑΦΟΙ ΚΟΒΟ

2 ΞΕΝΟΔΟΧΕΙΟΝ Γ' ΤΑΞΕΩΣ
ΕΠΙ ΤΗΣ ΟΔΟΥ ΠΕΙΡΑΙΩΣ 42

ΚΑΤΟΨΙΣ ΥΠΟΓΕΙΟΥ

ΗΜΕΡΟΜΗΝ.	ΚΛΙΜΑΣ	ΑΡΧΙΤΕΚΤΩΝ
ΣΕΠΤ. 1965	1: 50	Ν. ΒΑΛΙΑΜΑΚΗΣ

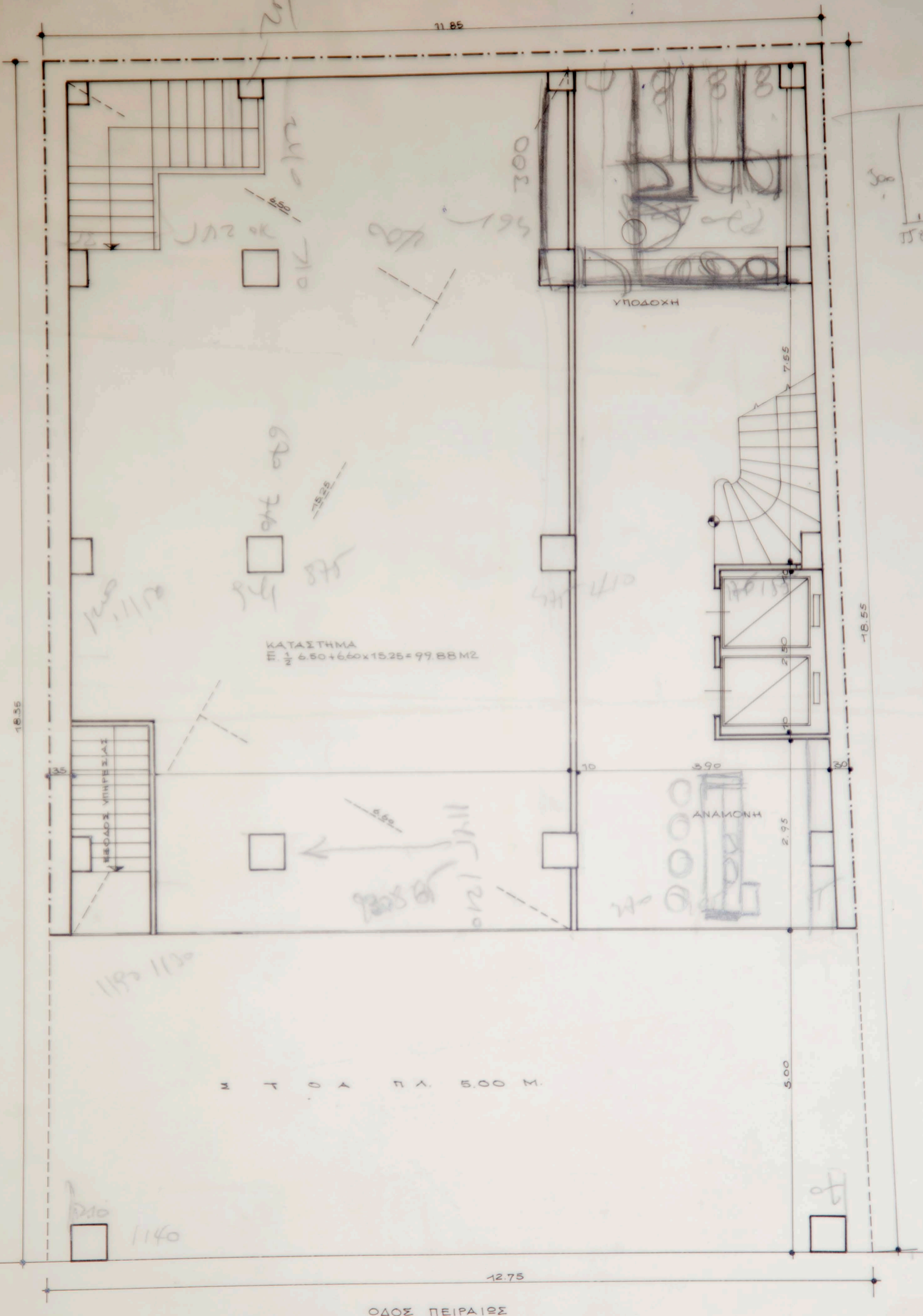

ΙΔΙΟΚΤΗΣΙΑ ΑΦΟΙ ΚΟΒΟ

3	ΞΕΝΟΔΟΧΕΙΟΝ Γ' ΤΑΞΕΩΣ ΕΠΙ ΤΗΣ ΟΔΟΥ ΠΕΙΡΑΙΩΣ 42	
	ΚΑΤΟΨΙΣ ΙΣΟΓΕΙΟΥ	
ΗΜΕΡΟΜΗΝ.	ΚΛΙΜΑΣ	ΑΡΧΙΤΕΚΤΩΝ
ΣΕΠΤ. 1965	1:50	Ν. ΒΑΛΙΑΜΑΚΗΣ

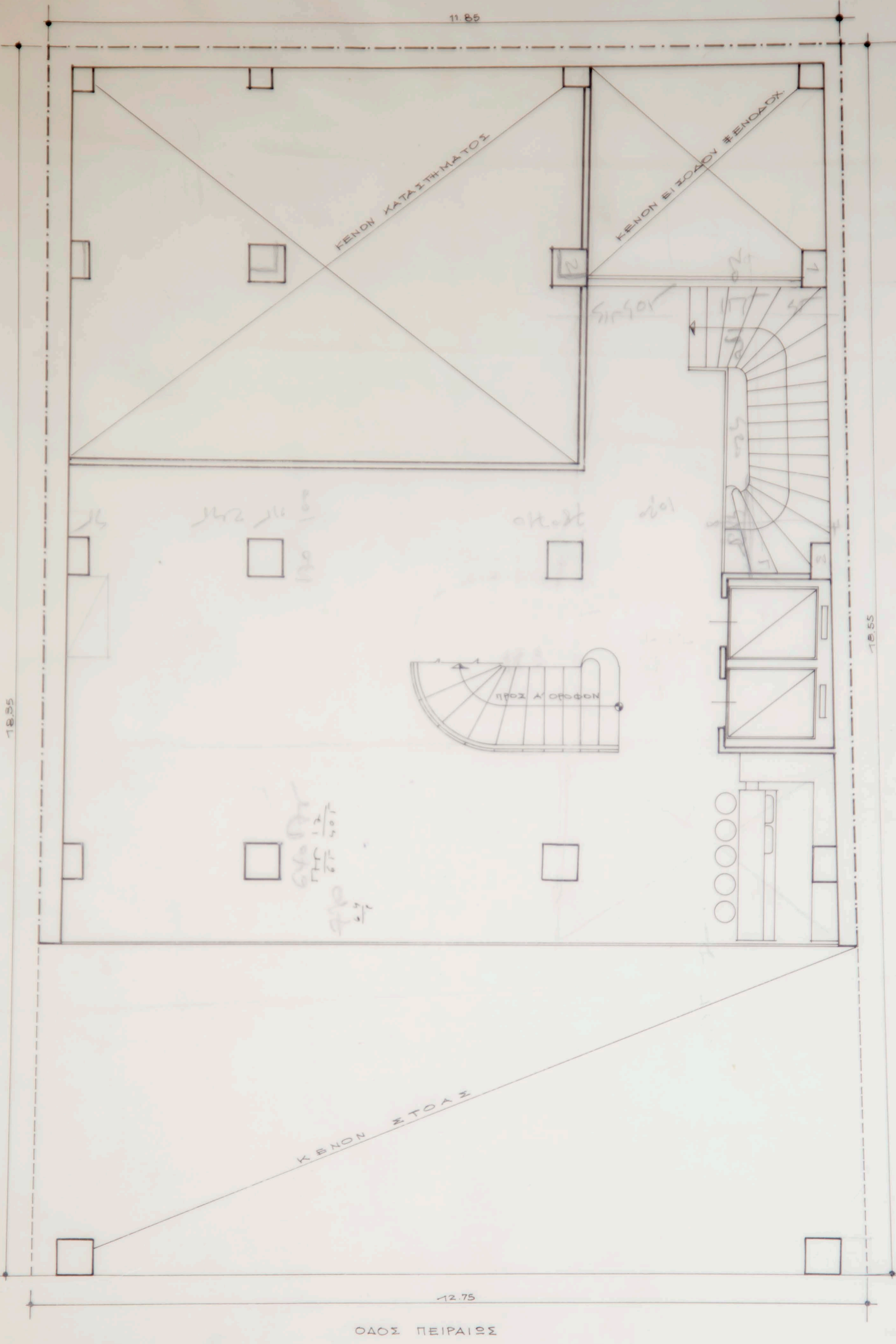

ΙΔΙΟΚΤΗΣΙΑ ΑΦΟΙ ΚΟΒΟ

4 ΞΕΝΟΔΟΧΕΙΟΝ ΓΥΤΑΞΕΩΣ
ΕΠΙ ΤΗΣ ΟΔΟΥ ΠΕΙΡΑΙΩΣ 42

ΚΑΤΟΨΙΣ ΕΞΩΣΤΟΥ

ΗΜΕΡΟΜΗΝ.	ΚΛΙΜΑΞ	ΑΡΧΙΤΕΚΤΩΝ
-----------	--------	------------

ΣΕΠΤ. 1965	1:50	Ν. ΒΑΛΣΑΜΑΚΗΣ
------------	------	---------------

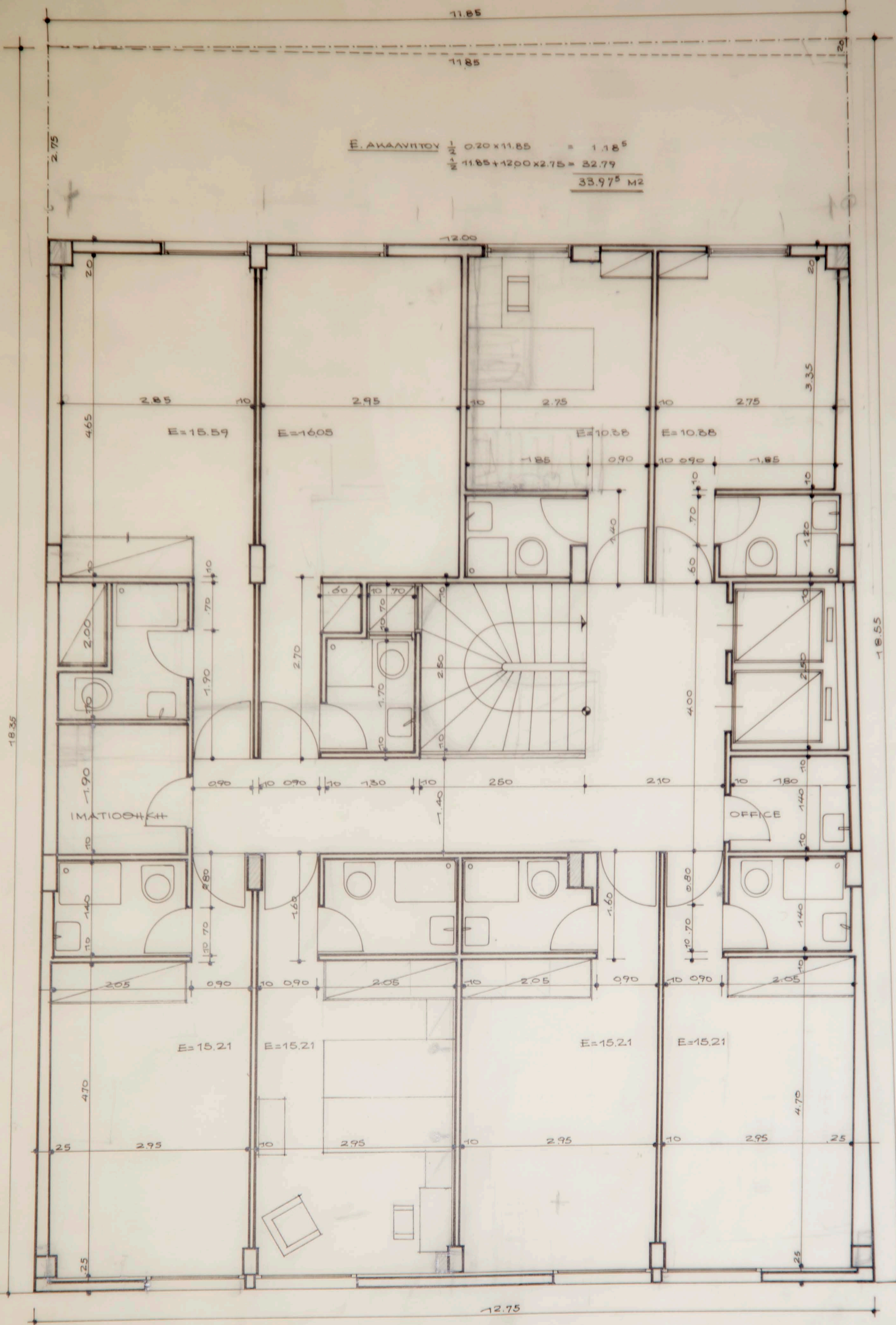

Ε. ΑΚΑΛΥΠΤΟΥ $\frac{1}{2} 0.20 \times 11.85 = 1.18^5$
 $\frac{1}{2} 11.85 + 12.00 \times 2.75 = 32.79$
33.97⁵ M²

ΟΔΟΣ ΠΕΙΡΑΙΩΣ

ΙΔΙΟΚΤΗΣΙΑ ΑΦΟΙ ΚΟΒΟ

56	ΞΕΝΟΔΟΧΕΙΟΝ Γ' ΤΑΞΕΩΣ ΕΠΙ ΤΗΣ ΟΔΟΥ ΠΕΙΡΑΙΩΣ 42	
	ΚΑΤΩΨΙΣ ΤΥΠΙΚΟΥ ΟΡΟΦΟΥ	
ΗΜΕΡΟΜΗΝ.	ΚΛΙΜΑΞ	ΑΡΧΙΤΕΚΤΟΝ
ΣΕΠΤ. 1965	1:50	Ν. ΒΑΛΣΑΜΑΚΗΣ

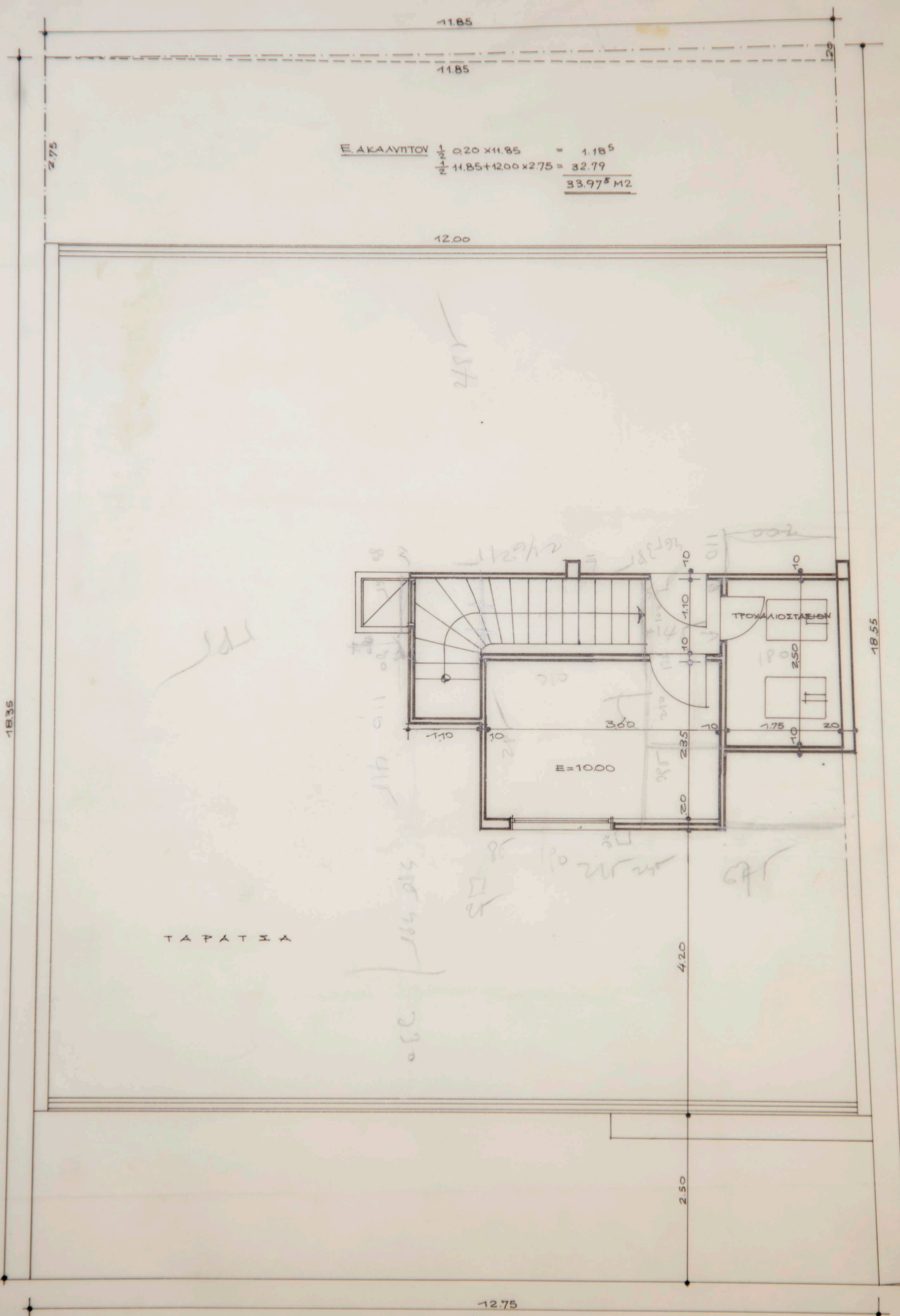

ΟΔΟΣ ΠΕΙΡΑΙΩΣ

ΙΔΙΟΚΤΗΣΙΑ ΑΦΟΙ ΚΟΒΟ		
8	ΞΕΝΟΔΟΧΕΙΟΝ Γ' ΤΑΞΕΩΣ ΕΠΙ ΤΗΣ ΟΔΟΥ ΠΕΙΡΑΙΩΣ 42	
	ΚΑΤΟΨΙΣ ΔΩΜΑΤΟΣ	
ΗΜΕΡΟΜΗΝ.	ΚΛΙΜΑΞ	ΑΡΧΙΤΕΚΤΩΝ
ΣΕΠΤ. 1965	1:50	Ν. ΒΑΛΙΑΜΑΚΗΣ

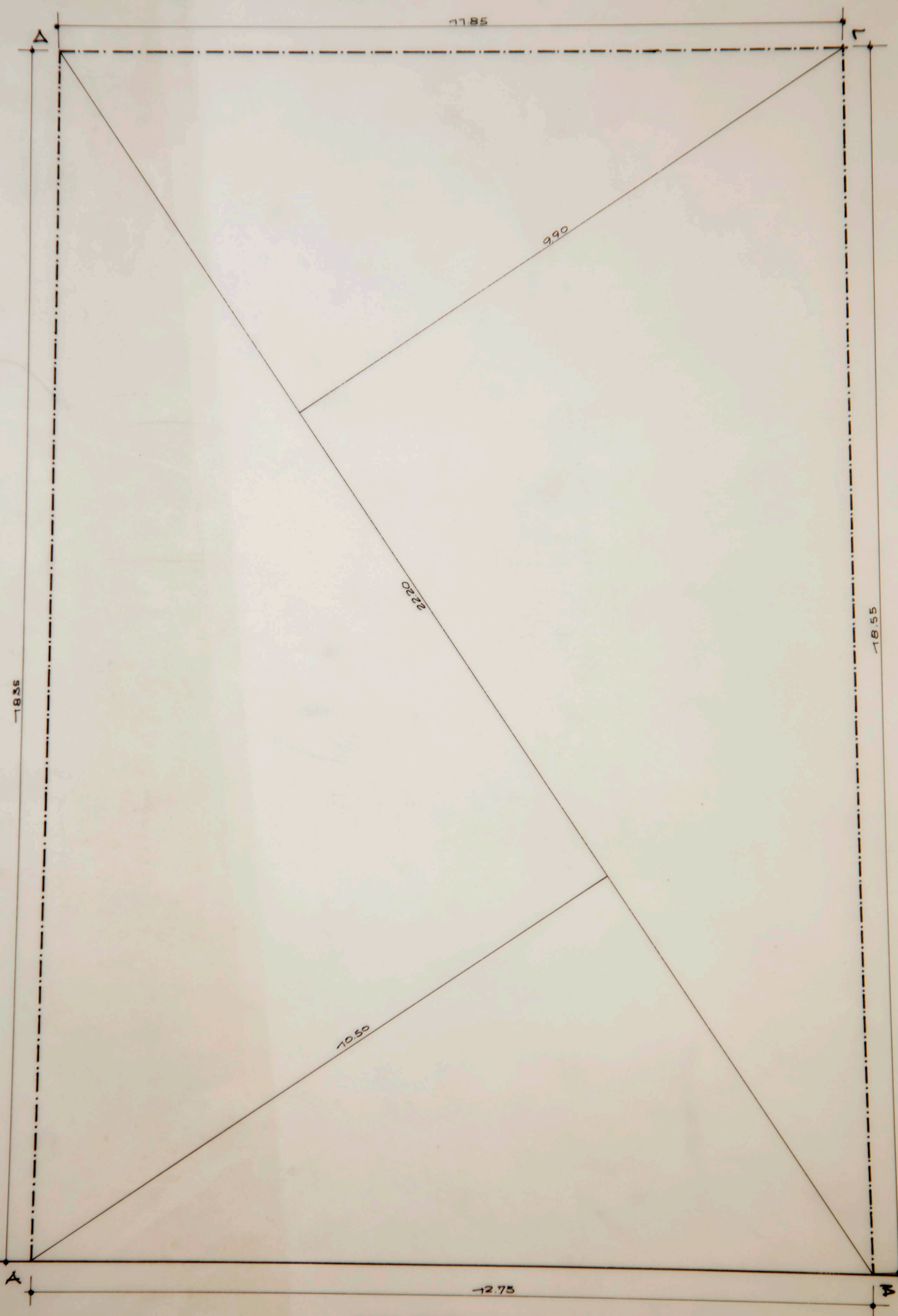

ΕΠΙΦΑΝΕΙΑ ΟΙΚΟΠΕΔΟΥ Α.Β.Γ.Δ.Α =
 $\frac{1}{2} 10.50 + 9.90 \times 22.20 = \underline{\underline{226.44 \text{ M}^2}}$

ΟΔΟΣ ΠΕΙΡΑΙΩΣ

ΙΔΙΟΚΤΗΣΙΑ ΑΦΟΙ ΚΟΒΟ

ΞΕΝΟΔΟΧΕΙΟΝ Γ' ΤΑΞΕΩΣ
 ΕΠΙ ΤΗΣ ΟΔΟΥ ΠΕΙΡΑΙΩΣ 42

ΥΠΟΛΟΓΙΣΜΟΣ ΕΠΙΦ. ΟΙΚΟΠΕΔΟΥ

ΗΜΕΡΟΜΗΝ.	ΚΛΙΜΑΣ	ΑΡΧΙΤΕΚΤΩΝ
ΕΞ ΠΤ. 1965	1: 50	Ν. ΒΑΛΙΑΜΑΚΗΣ