

B

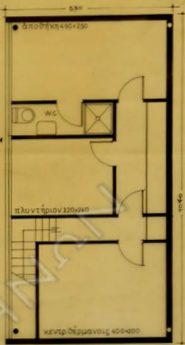

ΚΑΤΩΝ ΚΥΦΕΛΩΝ 11.50



ΠΡΑΞΙΑ ΠΑ. ΑΝΩΝ.

ΟΙΚΙΑ Κ. Ν. ΒΑΣΙΛΑΚΗ
 ΟΙΚΙΑ ΚΑΙ ΚΑΤΕΡΓΕΙΑ

1	ΚΑΤΩΝ ΚΥΦΕΛΩΝ - ΟΥΖΑΒΕΝΤ	
	ΟΙΚΙΑ	ΑΡΧΙΤΕΚΤΟΝ
	ΜΗΜΑ	ΕΠΙΣΤ.

Handwritten signature and date: 27/7/76

ΑΘΗΝΑΝ



Ευδοκία
Ε. 90302

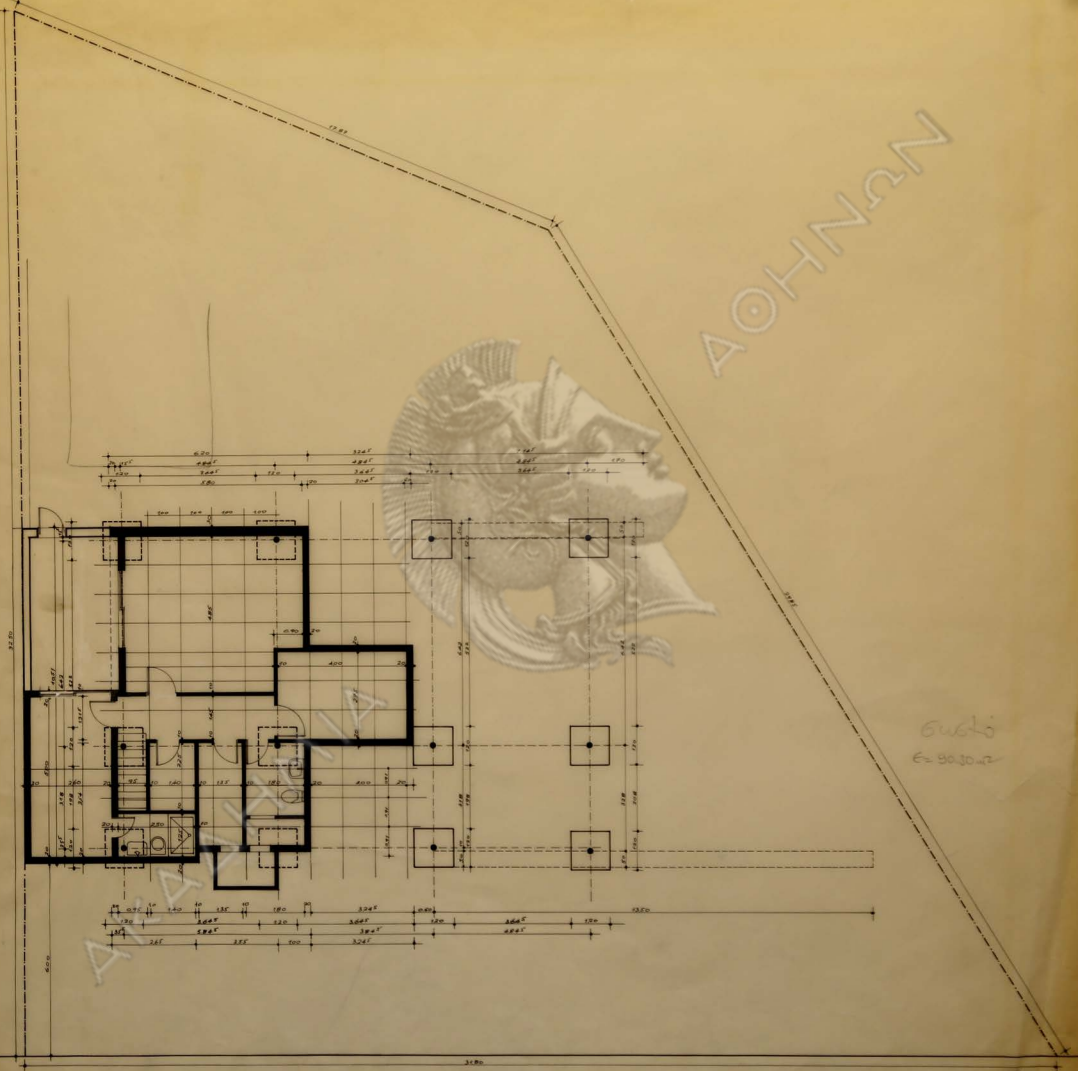

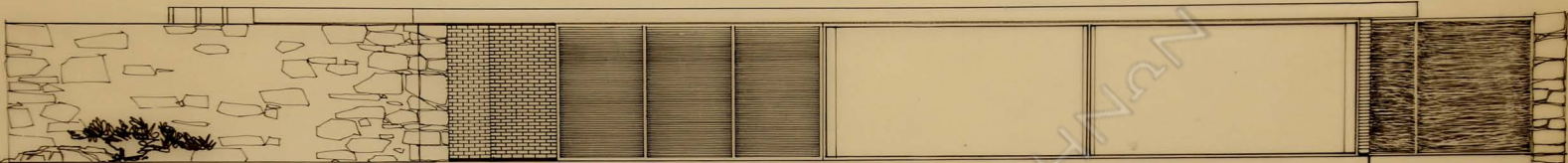

ΟΠΙΣΘΙΑ ΟΥΣ



ΠΡΟΣΩΠΙΑ

ΟΙΚΙΑ Κ.Ν. ΒΑΣΣΑΜΑΚΗ		
ΦΙΛΑΘΕΗ		
2	ΠΡΟΣΩΠΙΑ- ΟΠΙΣΘΙΑ ΟΥΣ	
	ΗΜ/ΝΙΑ	ΚΑΙΜΑΣ
	1950	ΑΡΧΙΤΕΚΤΟΝ
		Ι. ΛΑΜΠΡΟΥ

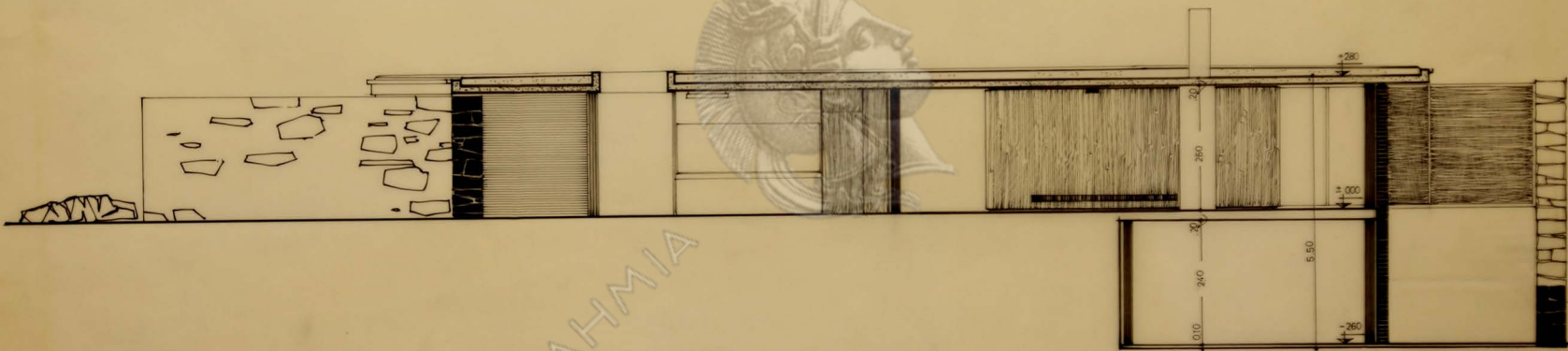

ΟΙΚΙΑ Κ. Ν. ΒΑΣΣΑΜΑΚΗ		
Θ. ΓΙΑΣΣΕΗ		
3	Τ Ο Μ Η	
	ΗΜ/ΝΙΑ	ΚΑΙΜΑΣ
	4/50	ΑΡΧΙΤΕΚΤΟΝ
		Ι. ΛΑΜΠΡΟΥ

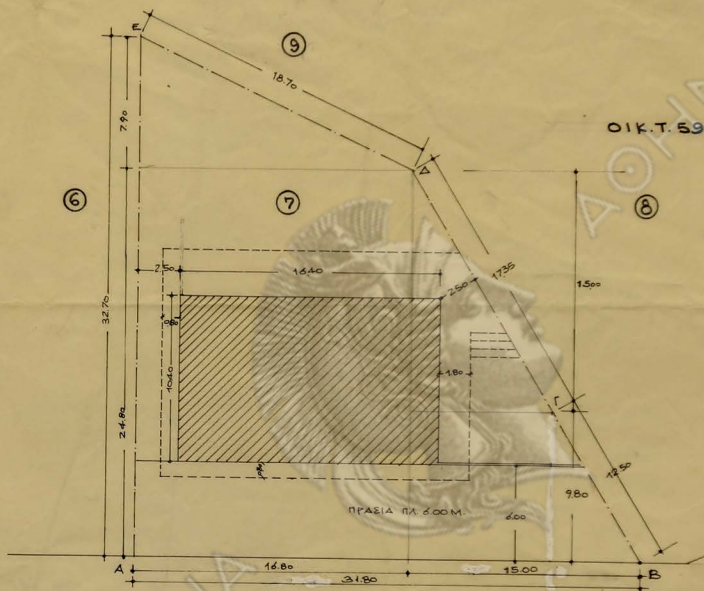
B
 ΔΙΟΙΚΗΣΙΑΙ
 ΚΟΙΝΟΤΗΤΟΣ ΦΙΛΟΘΗΣ

ΟΙΚ.Τ. 59

ΟΔΟΣ ΝΙΟΒΗΣ

ΟΙΚ.Τ. 57

ΟΙΚΟΠΕΔΟΝ Α.Β.Γ.Δ.Ε.Α. = 669.00 Μ²
 ΚΑΛΥΨΗ 40% = 267.60 "

ΟΙΚΟΔΟΜΗ = (ΠΕΡΙΓΙΟΝ) 16.40x10.40 = 170.56
 ΒΕΡΑΝΤΕΣ = 10.40x2.80x2.80 = 10.56

16.40x1.80x2.80 = 50.96

1.80 x 10.40 = 18.72

2.00 x 1.00 x 2 = 4.00

83.24

83.24

ΣΥΝΟΛΙΚΗ ΚΑΛΥΠΤΟΜΕ ΕΠΙΦΑΝΕΙΑ = 253.80 Μ²

**ΟΙΚΙΑ Κ.Ν. ΒΑΛΣΑΜΑΚΗ
 ΦΙΛΟΘΗ**
4
ΤΟΠΟΓΡΑΦΙΚΟΝ

ΗΜ/ΝΙΑ	ΚΑΙΜΑΣ	ΑΡΧΙΤΕΚΤΟΝ
	1/200	Ν. ΒΑΛΣΑΜΑΚΗΣ

ΟΙΚ. 2212
 ΑΡΙΘ. ΟΙΚΟΔ. ΤΕΤΡ. 59 ΑΡΙΘ. ΟΙΚΟΥ. 9
 ΚΑ. 1:500

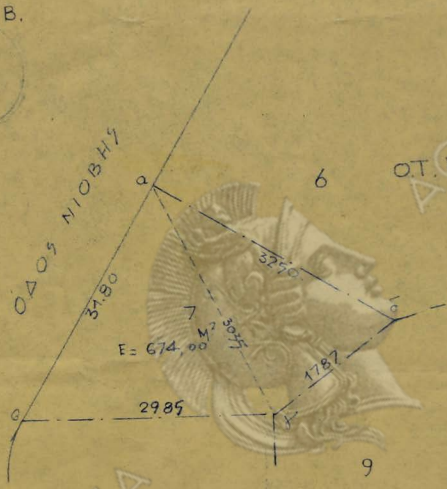

ΑΘΗΝΑΝ
 ΟΤ. 59

ΑΚΑΔΗΜΙΑ

Ε. 00000 16 8-6- 62

ΓΕΩΡΓΙΟΣ Α. ΠΑΥΛΙΔΗΣ

ΠΡΟΤΥΠΟ ΚΑΤΑΣΤΑΣΗΣ

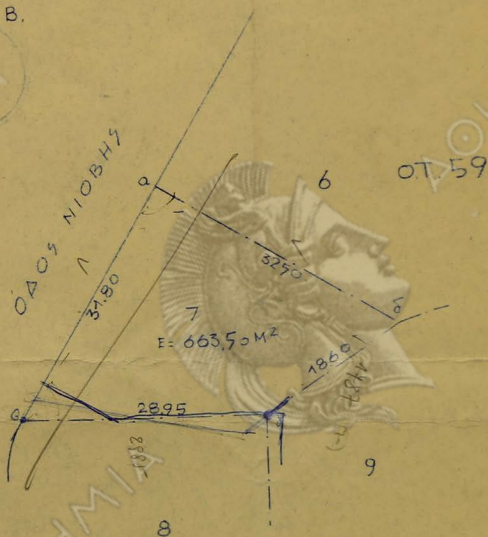
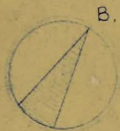

ΑΚΑΔΗΜΙΑ ΠΑΝΕΠΙΣΤΗΜΙΟΥ ΑΘΗΝΩΝ

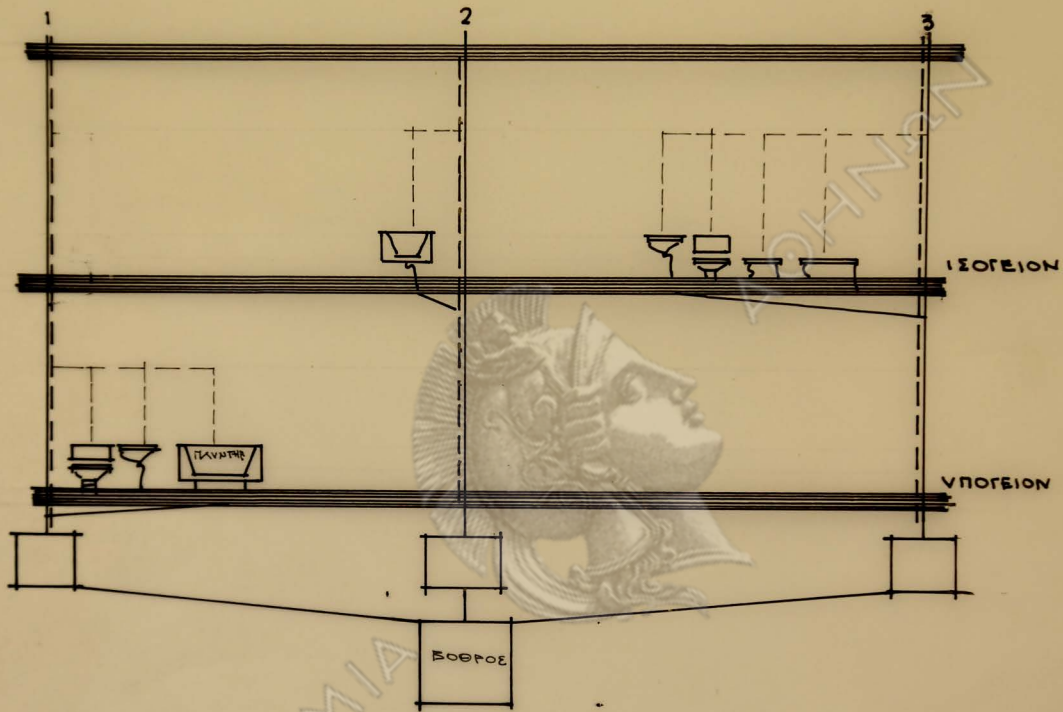

ΟΙΚΙΑ Κ. Ν. ΒΑΣΣΑΜΑΚΗ
Ω Τ Λ Ο Θ Η

ΣΧΗΜΑΤΙΚΗ ΤΟΜΗ ΚΩΡΑΛ. - ΒΕΔΕΡΙΣΜΟΥ

ΗΜ/ΝΙΑ

ΕΛΙΜΑΞ

ΑΡΧΙΤΕΚΤΟΝ

1/50

ΣΧΗΜΑΤΙΚΗ ΤΟΜΗ

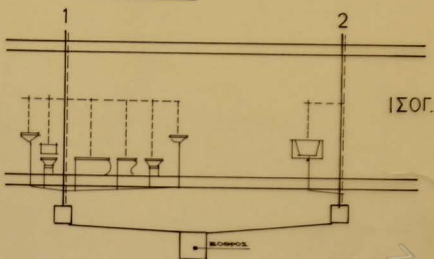

ΜΙΝΕΣ ΜΟΝΑΔΩΝ ΥΔΡΑΥΛ. ΥΠΟΔΟΧΕΩΝ

ΟΡΟΣΟΣ	ΣΤΗΛΗ 1.	ΣΤΗΛΗ 2.
ΙΣΟΓΕΙΟΝ	8	1

ΥΔΡΑΥΛΙΚΗ ΕΚΘΕΣΙΣ.

Η οικόδομή θα αποχτείνεται εις βόθρον.
 Τούτο θα επικυρώνεται διά τας υπάρχουσας
 δύο (2) σκυλών αποχτείσεως.-
 Άπαντα τὰ σήματα υγιεινής θα εξαερίζο-
 νται κεκωρισμένως, ή δέ διάμετρος τού
 σωρήτος εξαερισμού προκρίνεται από τόν
 άνωτέρω υπολογισμέν.-
 Αί χρησιμοποιοιησόμενα παγίδες θα
 είναι απλής μορφής.-

ΟΙΚΙΑ κ. Ν. ΒΑΛΣΑΜΑΚΗ

υδραυλέςεις

ΚΛΙΜΑΞ

ΑΡΧΙΤΕΚΤΩΝ

1967

ΣΧΗΜΑΤΙΚΗ ΤΟΜΗ

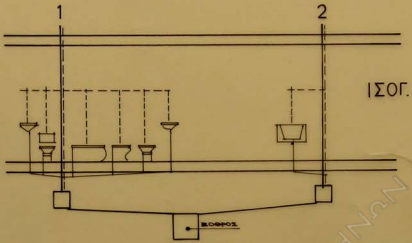

ΜΙΝΕΣ ΜΟΝΑΔΩΝ ΥΔΡΑΥΛ. ΥΠΟΔΟΧΕΩΝ

ΟΡΟΦΟΣ	ΣΤΗΛΗ 1.	ΣΤΗΛΗ 2.
ΙΣΟΓΕΙΟΝ	8	1

ΥΔΡΑΥΛΙΚΗ ΕΚΘΕΣΙΣ.

Η οικόδομη θά αποχετεύεται εις πόρον.
 Τοῦτο θά επικυρώνεται διά της ύπαρξης
 δυο (2) στικῶν ἀποκτεύσεως.-
 Ἄπαντα τὰ εὐμάκτα ὑγιεινῆς θά ἐφαερίζο-
 ται κέχωφισμένως, ἡ δὲ διάμετρος τοῦ
 σωρῆτος ἐφαερισμοῦ προκίεται ἀπό τῶν
 ἀνωτέρω ὑπολογισμῶν.-
 Ἄι κρηθιμοκοινοκοσόμενοι παρῆδες θά
 εἶναι ἀππῆς μορφῆς.-

ΟΙΚΙΑ κ. Ν. ΒΑΛΣΑΜΑΚΗ		
		ὑδραυλ. ἔκθεσις
	ΚΛΙΜΑΞ	ΑΡΧΙΤΕΚΤΩΝ
1967		