



ΒΑΣΙΛΕΙΟΝ ΤΗΣ ΕΛΛΑΔΟΣ

ΠΟΥΡΓΕΙΟΝ ΔΗΜΟΣΙΩΝ ΕΡΓΩΝ

ΓΡΑΦΕΙΟΝ ΠΟΛΙΟΔΟΜΙΑΣ

ΑΘΗΝΑΙ.

Πόλις ΑΘΗΝΑΙ

Συνοικία ΚΗΨΙΣΙΑ - ΚΕΦΑΛΛΑΡΙ

Όδός ΞΕΝΙΑΣ (Ο.Τ. 142



Πρωτ. 27929/25/164 **ΑΔΕΙΑ**

Άριθ. Άδειας 6565

διυγερσιν νέας τσυχμς διμοδοιυς μεθ' υποχμς.

προσθηκην

διεργασιασ επισκευων

υπο τλς Κ<sup>ος</sup> Θ. ΚΟΝΣΤΑΝΤΑΡΑΚΗ.

Διά τήν

ΕΧΟΝΤΕΣ ΥΠΩΘΕΙ

1) Τήν από 10 Ιουνίου 1961 αίτησιν του κ. ΚΟΝΣΤΑΝΤΑΡΑΚΗ Θ. περί χορηγήσεως οικοδομικής άδειας προς έκτελισιν τών ως άνω εργασιών, ως και τά σχετικά υποβληθέντα σχέδια κ.λ.π. στοιχεία.

2) Τήν υπό του Τεχ. υπαλλήλου τής καθ' ύμιν Υπηρεσίας κ. ΠΑΠΑΚΟΝΣΤΑΝΤΙΝΟΥ ΚΩΝ. γενομένην αύτοισιν επί του ως άνω άκινήτου, βλασει τών υποβιχθέντων αυτώ όρων Ιξών προκύπτει ότι τό οικόπεδον κείται επί οικοδομησίμου χώρου, έχει τό κατά νόμον άπαιτούμενον έμβαδόν, πρόσωπον και βάθος και δέν χρήζει τακτοποιήσεως ούδέ αυτώ, ούδέ τά όμορα αυτώ.

3) Τό διά του από 29-3-1927 Διατάγματος έγκριμένου σχέδιου ρυμοτομίας έν τή θέσει ταύτη.

4) Τήν υπό τών μηχανικών κ. κ. υποβληθείσας δήλωσιν άνοχηής.

5)

ΕΠΙΤΡΕΠΟΜΕΝ

Είς τόν αίτούντα όπως προβή είς τάς ως άνω οικοδομικάς (εργασίας) υπό τούς κάτωθι όρους:

1) Τό κύριον έργονθά έκτελεσθή υπό τήν γενικήν επίβλεψιν του άνασπόντος τήν επίβλεψιν κ.κ. Ν. ΒΑΣΣΙΑΚΗ

2) Η έπιβλεψίς του έργου θα ειναι υπό την επίβλεψη του άνασπόντος τήν επίβλεψιν κ.κ. Ν. ΒΑΣΣΙΑΚΗ αρχιτεκτονική. Η έπιβλεψίς των έργων θα ειναι υπό την επίβλεψη του άνασπόντος τήν επίβλεψιν κ.κ. Ν. ΒΑΣΣΙΑΚΗ μηχανική. Η έκτελεσθίσα υπό τήν επίβλεψιν του κ.κ. Ν. ΒΑΣΣΙΑΚΗ μηχανική. Η έκτελεσθίσα υπό τήν επίβλεψιν του κ.κ. Ν. ΒΑΣΣΙΑΚΗ μηχανική. Η έκτελεσθίσα υπό τήν επίβλεψιν του κ.κ. Ν. ΒΑΣΣΙΑΚΗ μηχανική.

3) Ο Ιδιοκτήτης, ό κατασκευαστής και οι επιβλέποντες όφείλουσιν:

α) Νά τηρησούν άπάσας τάς περί σχεδιών, πόλεων κ.λ.π. του Κράτους πολεοδομικάς και οικοδομικάς διατάξεις και τάς περί Ικρυμάτων, ύγεινής και ασφαλείας εργασιών εμμένους διατάξεις.

β) Νά τηρησούν έπακριβώς τά σχέδια και λοιπά στοιχεία τών μελετητών κ.κ. Ν. ΒΑΣΣΙΑΚΗ αρχιτεκτονική.

γ) Νά τηρησούν τήν οικοδομικήν γραμμάν κ.λ.π. ως ταύτα όρίζονται είς τό όπισθεν τής παρούσης ύπόμνημα ή και σκρίφημα, ως και τήν ύψομετρίαν τό όρισθέν παρ' ήμίν ή άλλως παρά του Δήμου ή τής Κοινότητος.

δ) Νά τηρησούν τήν περί Αερομύνης τής Χώρας κειμένης διατάξεις.

4) Απαγορεύεται ή δι' Ικρυμάτων ή οικοδομησίμου όλων κατάλληλων του πεδωρομίου ή τής οδοού είς πλάτος μεγαλύτερον του υπό τής αρμοδίας Αστυνομικής Αρχής καθορισθέντος, και επί χρονικού διάστημα μεγαλύτερον τών εξ (6) μηνών από σήμερα.

Στοιχεία Στατιστικής

	ΕΙΣΑΓΑΓΕΙ	ΑΙΣΙΟΝΕΙ	ΑΝΑΓΕΙ
Άριθμός όρφων		16274	
Όλική έπιφ. όρφων		4	
Διαγράμια κατοικήσιμα		16274	
Καλύπτ. έπιφ. οικοδ. μ2.		320	
Όλικόν ύψος οικοδομής		67299	
Όγκος όλικός μ3.		37045	
Άξια είς Δραχμάς			

Διπλότυπα

Φ. Ε. Μ.	Άρ. διελ.	Άρ.
Φ. Σ. Μ. Ε. Δ. Ε.	2670	3997
Σ. Μ.	346909	1053
Ε. Κ. Α.	26169	5553
Ε. Κ. Α.	65990	4990
Υ. Δ. Α. Ε. Δ. Ε. Ε.	40512	3998
ΔΗΜΟΣ	12396	185
Δ. Π. Ρ. Σ. Η. Μ. Ο. Ν.	51868	220

Η ΠΑΡΟΥΣΙΑ ΑΔΕΙΑ ΙΣΧΥΕΙ ΕΠΙ ΕΞΑΜΗΝΟΝ

Και μόνον έφ' όσον αναληφθή από τό έπιβλέποντον

α) κατά τήν έναρξιν τής θεμελιώσεως, β) όταν τά θεμέλια φθάσούν είς τό ύψος του έδάφους, γ) όταν ή οικοδομή ήκικνείται είς τό ύψος έκάστου όρφου.

Πάσα παράβασις οουδήποτε τών όρων τής παρούσης ή υπέρβασις αυτής συνεπάγεται τήν κατάσχισιν τής άδειας, τήν διακοπήν τών εργασιών ολοκλήρου του έργου, τήν ποινικήν δίωξιν του Ιδιοκτήτου, τό κατασκευαστού και του επιβλέποντος, και τήν κατεδάφισιν τής άντικειμένου κατασκευής.

Έν ΑΘΗΝΑΙΣ τή 10 ΜΑΡ. 1964 1963

ΤΥΠΟΓΡΑΦΕΙΟΝ ΤΟΥ Ε' ΤΟΜΕΟΥ

# Υ Π Ο Μ Ν Η Μ Α

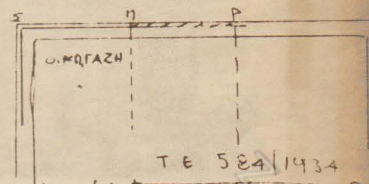
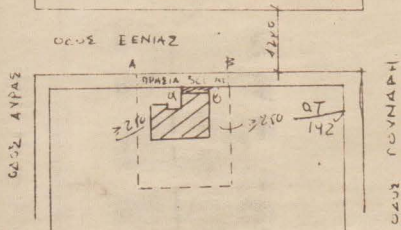

Η προϋποτιθέμενη γραμμή ΑΒ τού  
 ἐπιπέδου ΓΔΠΡ ἔνθα Γ ἴσους  
 καὶ Σ, Μ καὶ Ρ οὐκ ἔστιν ἴση  
 ἑνὶ τῶν ἀπὸ κορυφῶν τῆς  
 ἐπιπέδου.

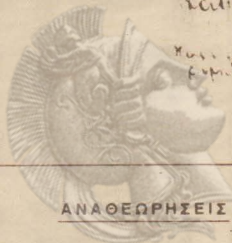

*[Handwritten signature]*

ΑΝΑΘΕΩΡΗΣΕΙΣ

ΑΚΑΔΗΜΙΑ

Ε 2737/69

...  
 με 30 ...  
 του 1969 ...  
 23-10-1969

*[Handwritten signature]*

*[Handwritten signature]*  
 Αριθ. Πρωτ. 48966/68

Ἀκριβὲς ἀντίγραφον ἐκδόθησαν τῆς  
 α.θ.π. ἀπὸ τοῦ ...

ΤΟ ΠΑΡΟΝ ΔΕΝ ΙΣΧΥΕΙ ΔΙ  
 ΟΙΚΟΝΟΜΙΚΑΣ ΕΡΓΑΣΙΑΣ.



ΠΡΟΤΕΤΑΜΕΝΟΣ ΤΟΥ ΔΙΟΙΚΗΤΙΚΟΥ  
 ΤΟΥ Γ.Π.Α.  
*[Handwritten signature]*

ΟΙΚΙΑ Κ. ΚΩΝΣΤΑΝΤΑΡΑΚΗ

**3**

ΤΟΠΟΓΡΑΦΙΚΟΝ  
 ΚΑΤΙΜΑΞ 1:50  
 ΑΡΧΙΤΕΚΤΟΝ Μ. ΒΑΛΙΑΜΑΔΗ

ΑΘΗΝΑΝ



ΑΚΑΔΗΜΙΑ

