

ΟΙΚΙΑ Β & Α ΤΣΑΚΙΡΟΓΛΟΥ		
ΕΙΣ ΨΥΧΙΚΟΝ		
	ΤΟΠΟΓΡΑΦΙΚΟΝ	
ἡμερομην.	κλίμαξ	ὁ μηχανικός
23-11-64	1:2000	

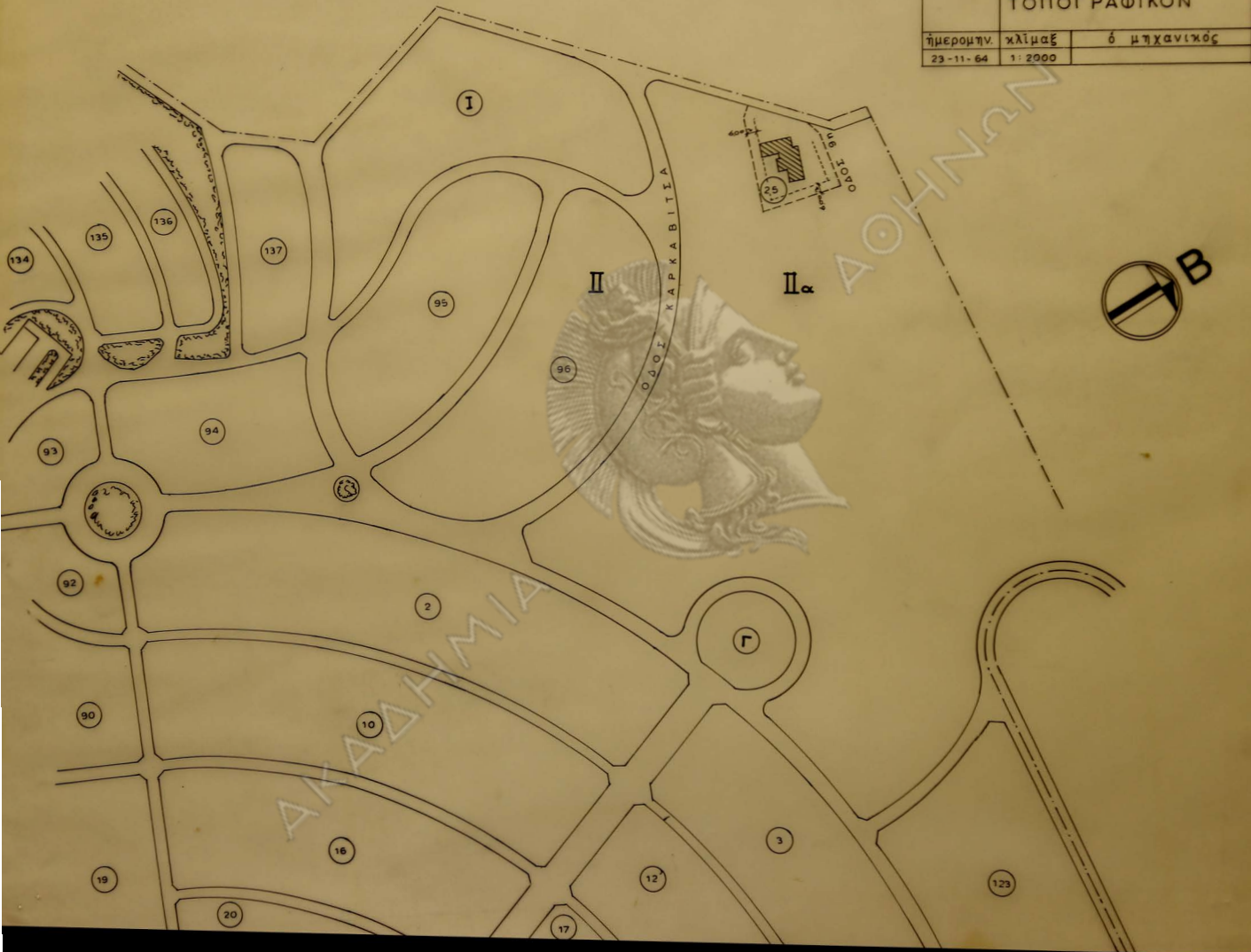

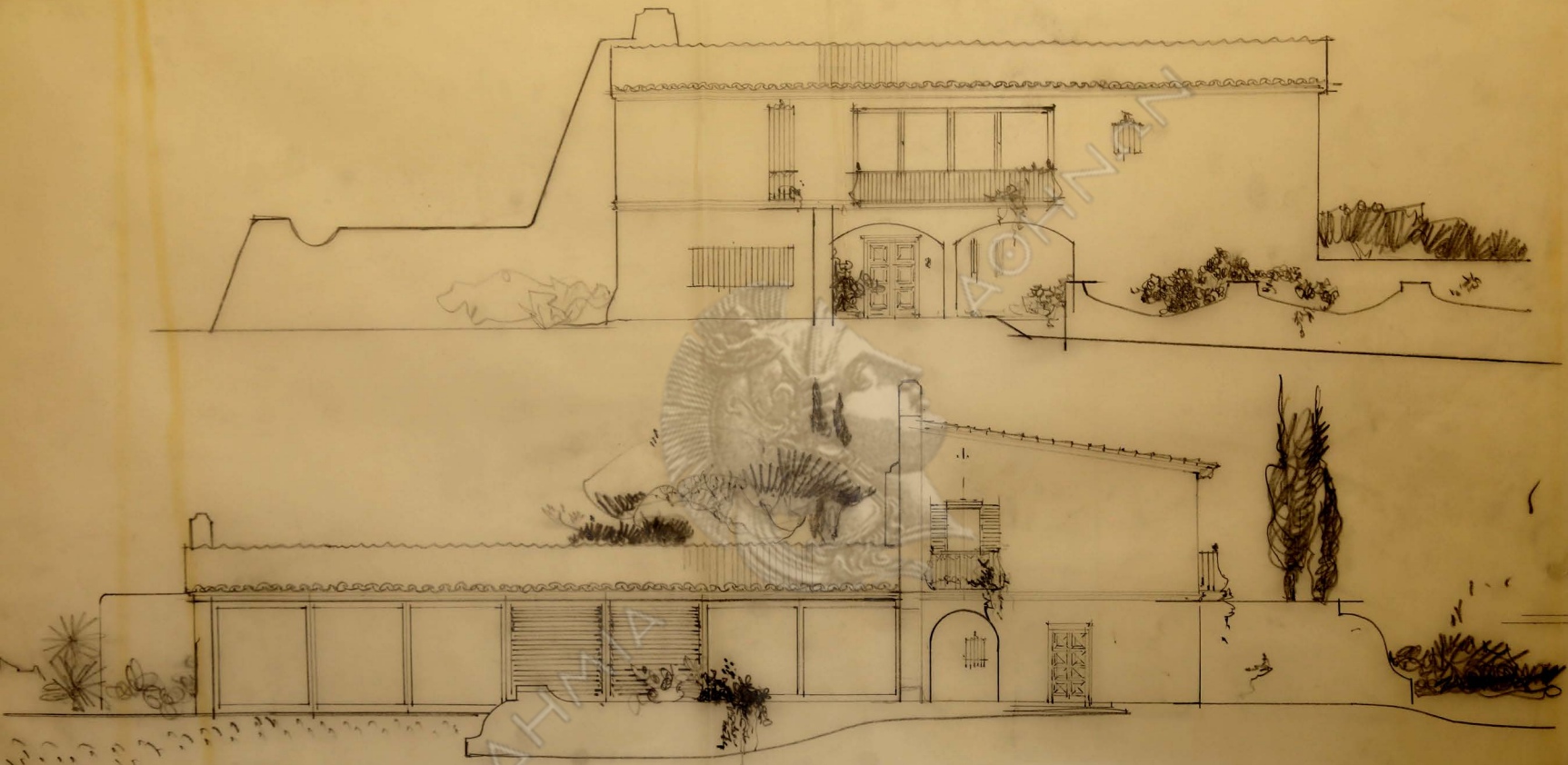

AKADHTHMA

ΟΙΚΙΑ Β.Σ.Α. ΤΣΑΚΙΡΟΓΛΟΥ - ΨΥΧΙΚΟ	
ὄψεις	
ΚΛΙΜΑΣ	
18-11-64	1:50

Handwritten signature

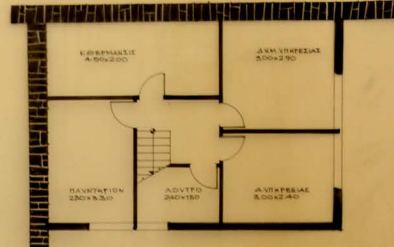
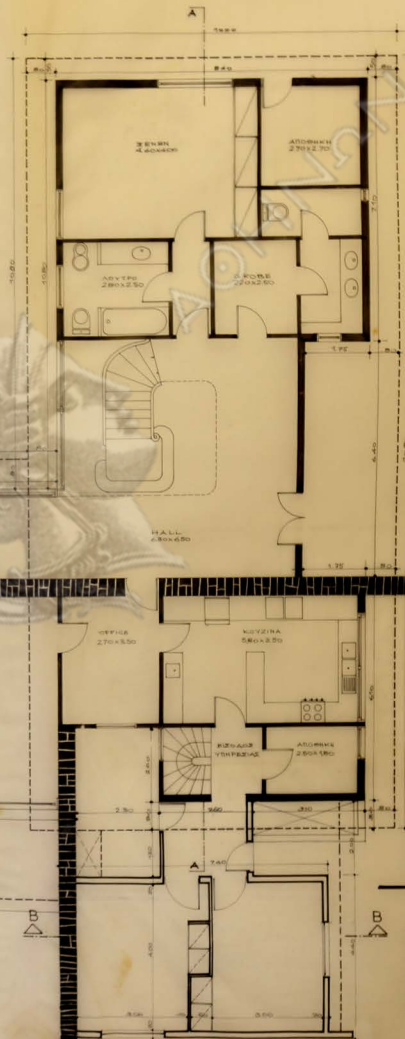
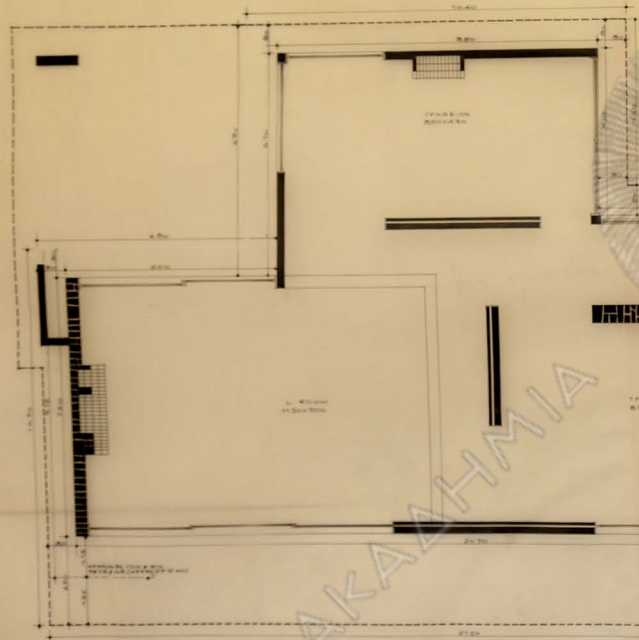

κατοψις υπογείου
ΚΛΙΜΑΣ 1:50

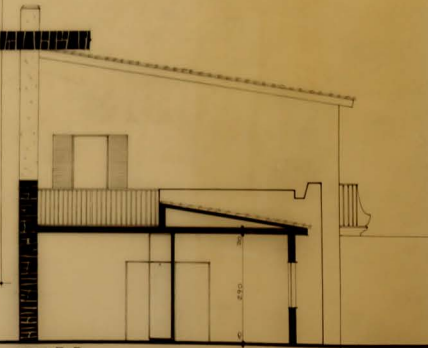

τομή Β-Β

ΟΙΚΙΑ Β.ΣΑ. ΤΣΑΚΙΡΟΓΛΟΥ - ΨΥΧΙΚΟ	
κατοψις 1ου ορόφου - υπογείου	
ΚΛΙΜΑΣ	
26-11-64	1:50

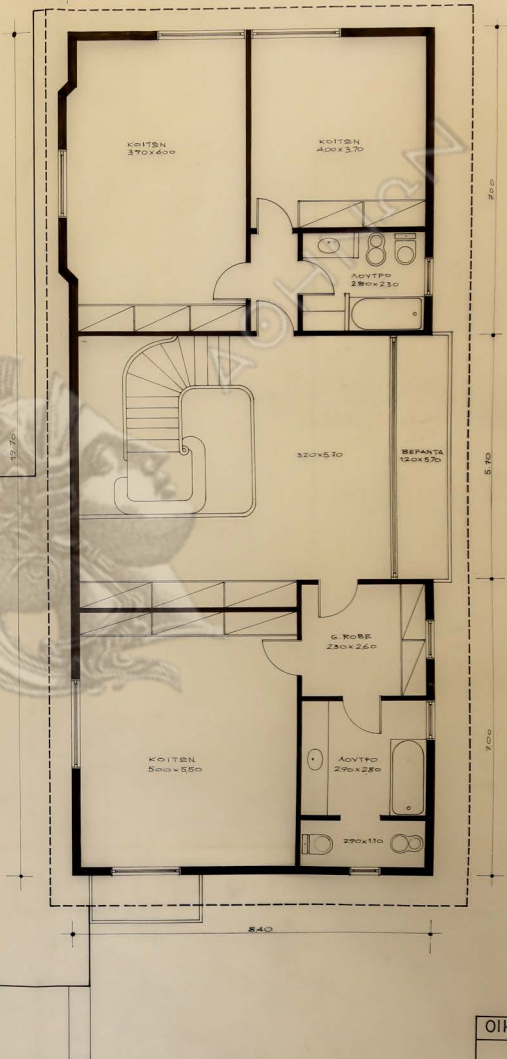

ΑΚΑΔΗΜΙΑ

ΟΙΚΙΑ Β.ΓΑ. ΤΣΑΚΙΡΟΓΛΟΥ-ΨΥΧΙΚΟ	
κατοψις ορόφου	
ΚΛΙΜΑ Σ	
26-11-64	1:50

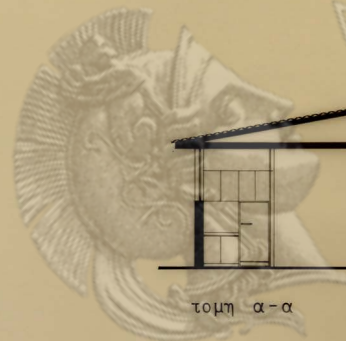

ΑΚΑΔΗΜΙΑ
ΑΘΗΝΩΝ

ΑΚΑΔΗΜΙΑ



τομή α-α



προσοψις

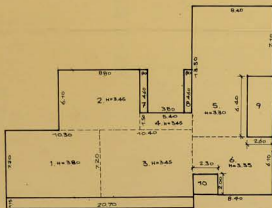

ΟΡΕΣΙ ΙΣΟΓΕΙΟΥ = 1252,80 Μ2

1 = 10,30 x 2,20 x 3,80	= 2,8181 Μ2
2 = 8,90 x 4,00 x 3,45	= 1,2150 Μ2
3 = 10,40 x 2,20 x 3,45	= 2,5854 Μ2
4 = 5,40 x 1,60 x 3,45	= 2,7795 Μ2
5 = 8,40 x 1,90 x 2,60 x 6,40 x 3,30	= 3,1931 Μ2
6 = 8,40 x 6,70 x 2,30 x 2,00 x 3,55	= 1,5627 Μ2
ΣΙΕΡΑΙΟ	
7 = 0,80 x 4,60 x 3,45 x 4	= 3,17 Μ2
8 = 0,80 x 4,60 x 3,45 x 4	= 3,17 Μ2
9 = 2,60 x 4,40 x 3,30 x 4	= 13,73 Μ2
10 = 2,30 x 2,00 x 3,55 x 4	= 7,00 Μ2
ΣΥΝΟΛΟΝ = 1252,80 Μ2	

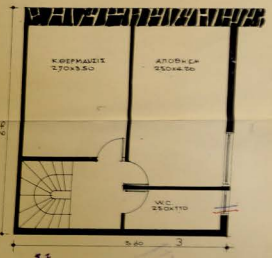
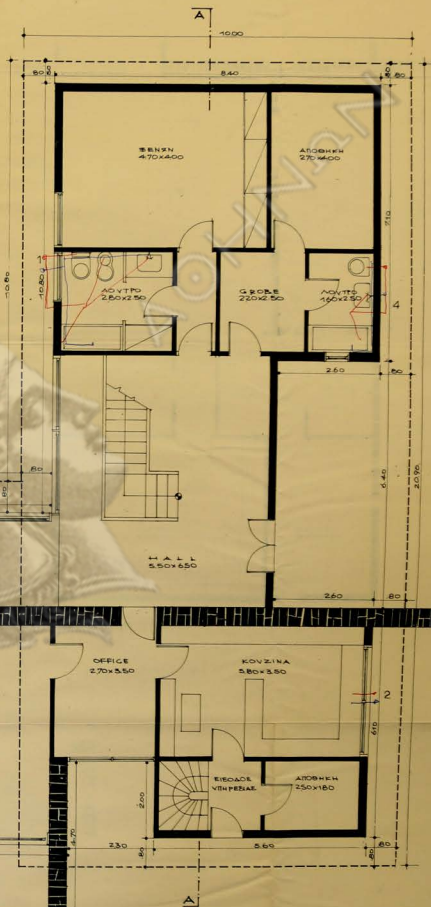
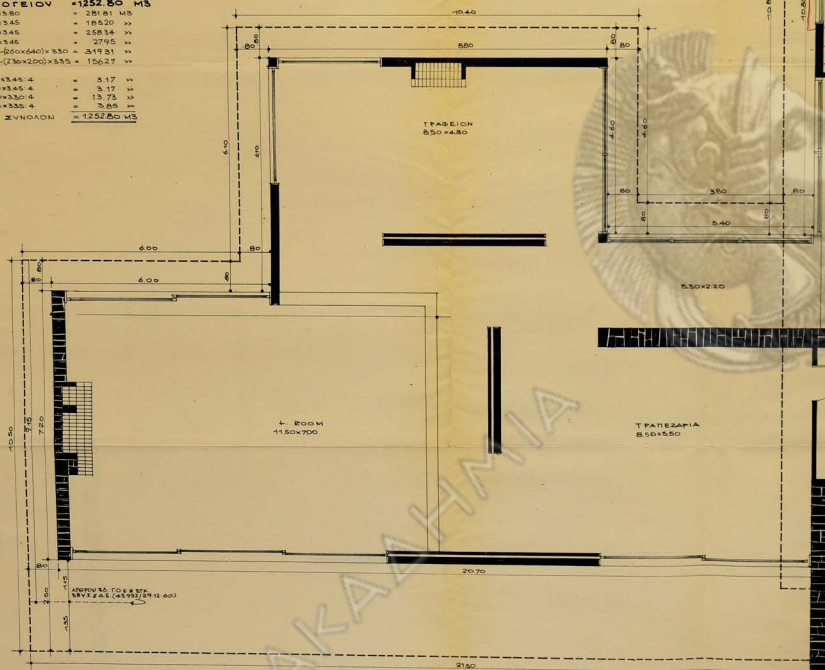

ΑΚΑΔΗΜΙΑ

ΚΑΤΩΦΙΣ ΥΠΟΓΕΙΟΥ
 ΕΡΓΟ
 ΔΕ ΑΙΘΡΟΣ
 Α 2858

ΟΙΚΙΑ Β.Θ. ΤΣΑΚΙΡΟΓΛΟΥ-ΨΥΧΙΚΟ	
κατώφλις ισόγειου-υπογείου	
ΚΑΤΙΜΑ Ε	
18-11-64	1:50
ΜΙΧΑΗΛ Γ. ΑΡΙΣΤΟΝΗΣ	
ΠΟΛΙΤΙΚΟΣ ΜΗΧΑΝΙΚΟΣ	
ΑΔΕΛΦΟΤΗΤΟΣ ΕΤΟΣ	
1334/1952	
1/1 ΑΡΧΙΤΕΚΤΟΝΙΚΟ	
1/2 ΑΡΧΙΤΕΚΤΟΝΙΚΟ	
1/3 ΑΡΧΙΤΕΚΤΟΝΙΚΟ	
1/4 ΑΡΧΙΤΕΚΤΟΝΙΚΟ	
1/5 ΑΡΧΙΤΕΚΤΟΝΙΚΟ	
1/6 ΑΡΧΙΤΕΚΤΟΝΙΚΟ	
1/7 ΑΡΧΙΤΕΚΤΟΝΙΚΟ	
1/8 ΑΡΧΙΤΕΚΤΟΝΙΚΟ	
1/9 ΑΡΧΙΤΕΚΤΟΝΙΚΟ	
1/10 ΑΡΧΙΤΕΚΤΟΝΙΚΟ	

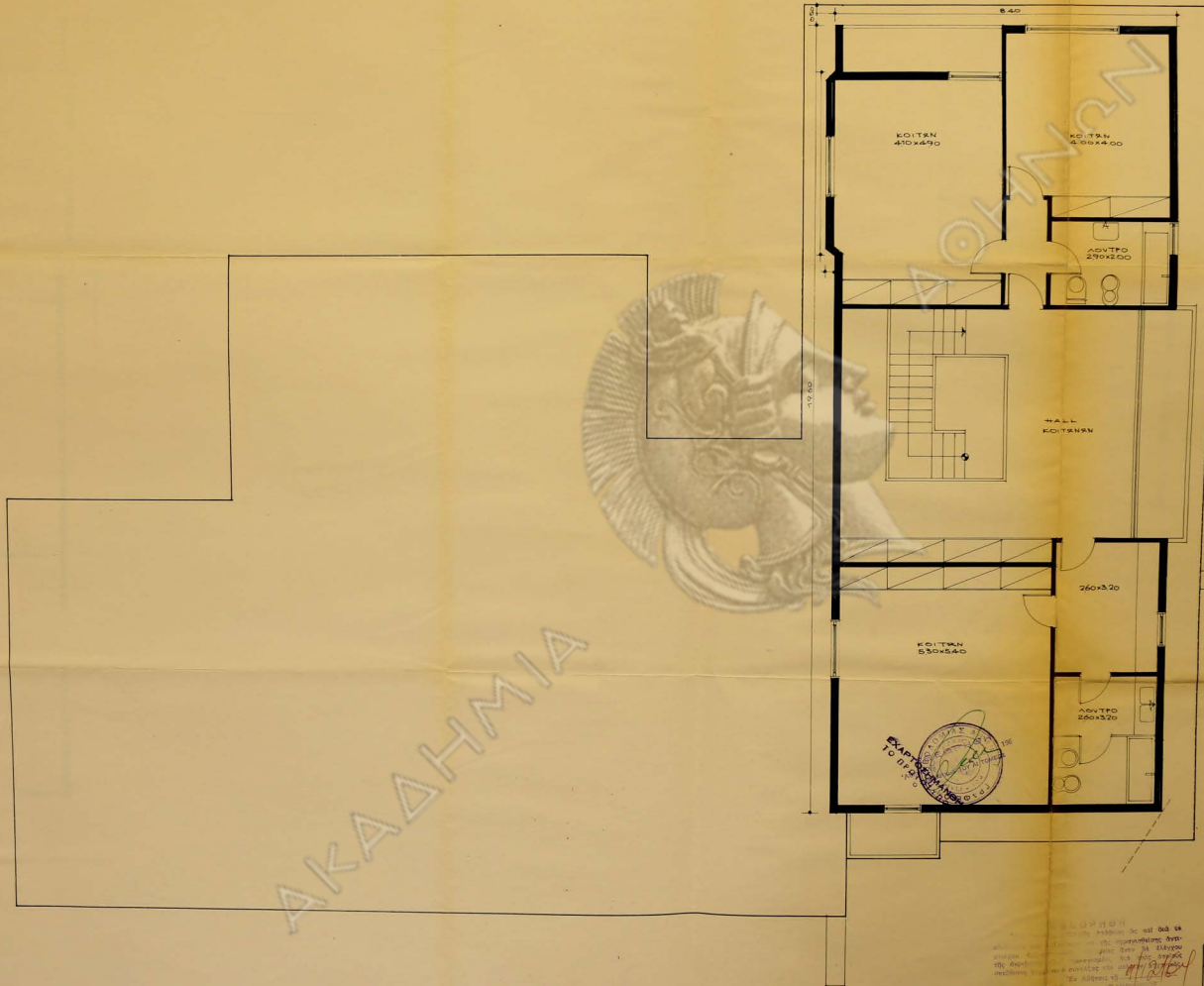

ΑΚΑΔΗΜΙΑ

23.11.64
 Δρ. Βλάχος
 28/8/30-1264

ΕΛΛΗΝΙΚΗ ΑΚΑΔΗΜΙΑ
 ΚΑΤΑΣΤΑΣΗ ΚΑΙ ΧΡΗΣΗ
 ΣΤΑΤΙΣΤΙΚΟ ΕΓΧΕΙΡΙΔΙΟ
 1964

ΟΙΚΙΑ Β.Θ. ΤΣΑΚΙΡΟΓΛΟΥ-ΨΥΧΙΚΟ	
κάτοψις ορόφου	
ΚΛΙΜΑΣ	
18-11-64	1.50
ΜΙΧΑΗΛ ΑΒΡΑΜΙΔΗΣ	
ΑΡΧΙΤΕΚΤΟΝΟΣ ΕΡΓΩΝ	
ΑΓ. ΠΑΥΛΟΥ 23 - Τ.Κ. 115 107	
ΑΘΗΝΑ	
ΤΗΛΕΦΩΝΟΝ 5148-4376	



Α
ΤΟΜΗ Α.Α.

Handwritten signature in red ink.

25.11.64
 ΕΛΕΝΗ Η. ΚΟΝΤΑΞΗ
 ΜΕΛΕΤΗ

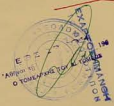

Ε. ΣΤΕ
 Ο. ΑΥΣΤ
 Τ. Τ. Τ. Τ.
 Σ. Τ. Τ. Τ. Τ.

ΟΙΚΙΑ ΒΓΑ. ΤΣΑΚΙΡΟΓΛΟΥ-ΨΥΧΙΚΟ	
ΤΟΜΗ Α-Α	
ΚΑΙΜΑΣ	
18.11.64	150

He. N. S. S. S.
 A. 25. 11. 64
 30-12-69

ΜΙΧΑΗΛ ΓΑΛΙΝΗΣ
 ΠΟΛΙΤΙΚΟΣ ΜΗΧΑΝΙΚΟΣ
 ΕΠΙΧΕΙΡΗΣΙΑΣ ΕΛΕΓΧΟΥ
 ΑΣΚΑΡΩΝ 23 - Τ. ΚΑ. 512 307
 ΑΘΗΝΑ
 ΑΥΤ. ΜΑΤΡΩΤ ΑΝΑΡ. 2775

Handwritten signature in black ink.

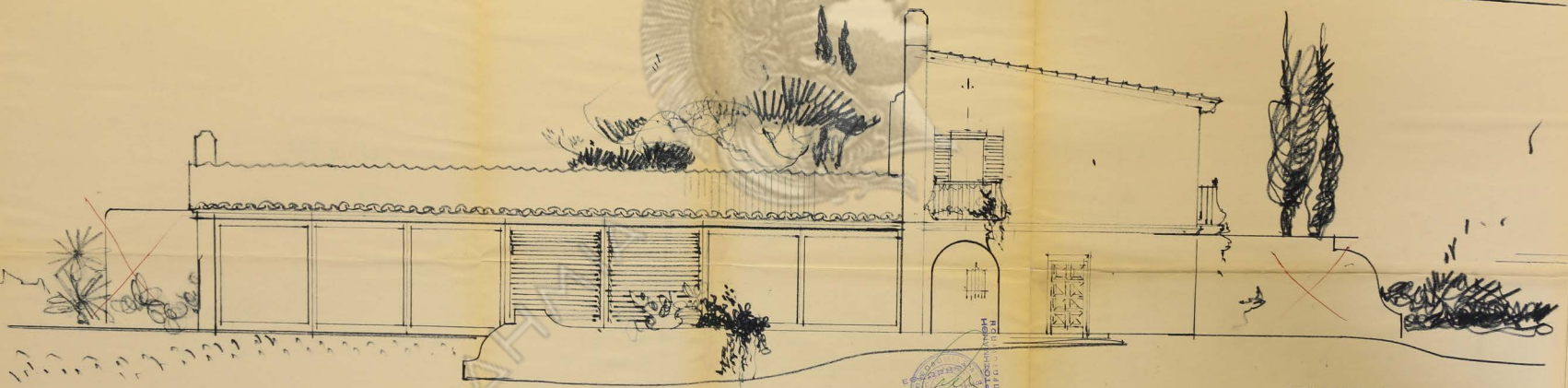
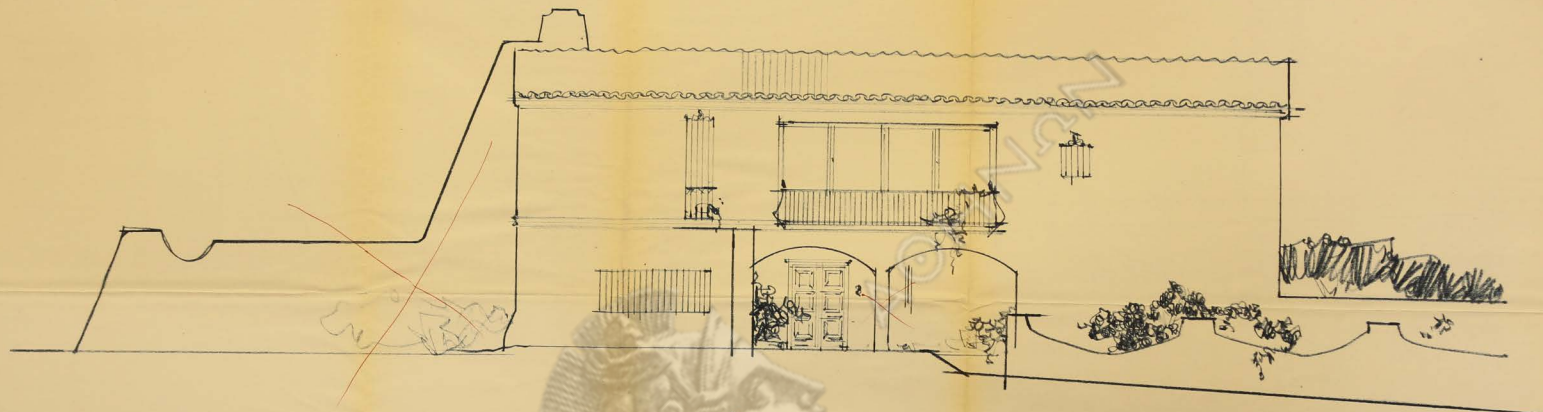

AKADHMI

ΕΡΕΥΝΑ ΚΑΙ ΚΑΤΑΣΤΑΣΗ
ΕΛΛΗΝΙΚΗ ΔΗΜΟΚΡΑΤΙΑ
ΕΠΙΧΕΙΡΗΣΙΑΚΟ ΠΡΟΓΡΑΜΜΑ
ΕΡΕΥΝΑ ΚΑΙ ΚΑΤΑΣΤΑΣΗ

ΕΠΙΧΕΙΡΗΣΙΑΚΟ ΠΡΟΓΡΑΜΜΑ
ΕΡΕΥΝΑ ΚΑΙ ΚΑΤΑΣΤΑΣΗ
ΕΛΛΗΝΙΚΗ ΔΗΜΟΚΡΑΤΙΑ

ΕΚΔΟΣΗ ΤΟΥ ΑΡΧΙΤΕΚΤΟΝΙΚΟΥ ΣΧΕΔΙΟΥ
ΑΝΤΙΣΤΟΙΧΗ ΕΠΙΣΤΑΣΗ ΤΟΥ
ΜΕΤΕΩΡΟΛΟΓΙΟΥ

Στ' Αθήνας 15 / 11 / 1964

Dr. H. H. H.
A. 2888
30-12-64

ΟΙΚΙΑ ΒγΑ. ΤΣΑΚΙΡΟΓΛΟΥ-ΨΥΧΙΚΟ	
Όψεις	ΝΙΚΟΛΑΟΣ ΑΝΔΡ. ΒΑΚΑΜΑΒΗΣ ΑΡΧΙΤΕΚΤΟΝ
Κλίμαξ	ΚΑΛΩΣ
18-11-64	17-50

ΜΙΧΑΗΛ ΠΑΠΑΝΔΡΗΣ
ΠΡΟΤΥΠΟ ΣΧΕΔΙΑΣΤΗΣ
ΑΡΧΙΤΕΚΤΟΝΙΚΟ ΓΡΑΦΕΙΟ
ΑΣΚΑΡΕΙΟΥ 23 - ΤΗΛ. 513.227
ΑΘΗΝΑ
ΤΗΛ. ΑΝΤΙΦΩΝ ΠΛΑΝ. 472