

Ο.Τ.119α

# ΟΙΚΙΑ κ. ΑΝΔΡ. ΛΙΓΝΟΥ

ΛΕΩΦ. ΔΙΑΔΟΧΟΥ ΠΑΥΛΟΥ-ΨΥΧΙΚΟ  
1 ΤΟΠΟΓΡΑΦΙΚΟΝ  
ΚΛ.1: 200 ΑΡΧ. Μ. ΣΕΡΔΑΡΗ

ΕΠΙΦ. ΟΙΚΟΤΗΤΕΩΝ Α-ΒΓΔΕΑ =  
 $\frac{1}{2} \cdot 2400 + 2440 \times 4520 = 1098,84 \mu^2$   
 $\frac{1}{2} \cdot 3520 \times 682 = 120,03 \mu^2$   
 Σ 1218,87 μ<sup>2</sup>

ΚΑΛΥΠΤ. ΕΠΙΦΑΝΕΙΑ =  
 $2300 \times 1900 - (520 \times 720) = 399,56 \mu^2$   
 #ΤΟΙ 33%

ΑΡΙΘΜΟΣ ΣΥΜΒΟΛΑΙΟΥ 36022/30-4-1966  
 ΣΥΜΒΟΛΑΙΟΓΡΑΦΟΣ ΑΘΗΝΩΝ ΔΙΟΝ. Ν. ΛΕΙΒΑΔΗΚΟΣ

Τοποθέσις οικοδομής επί θρυμνημένου υπό γέφυρας  
 ρυμοτομικού σχεδίου οίκ. γραμμών. γεννηέται άπαιλε-  
 σακή εδώνη συντάσσεται μελέτην επιβλέπουσα μηχ.  
 και ιδιοκτήτου, ως εν απ' φακέλλω της άδειας έχουσα  
 δηλώσεις αετών. -

Αιολόται ύδαθών δια σφέν ρεύμα άβίσταται εις τήν  
 περιοχή της οικοδομής μη γαχούσας έν άνατία περιση  
 εις τήν παρούσα άδειαν. -

Η ρυκ. γραμμή Α-Β θά τεθή κατ' επέκτασιν τής  
 κορυφών και τοποθετημένης υπό τας κοινώ-  
 τας ψυχικός ρυκ. γραμμής Z-A.  
 Η οίκ. γραμμή Α'-Β' θά τεθή συναρτήτως  
 εις Α-Β και εις κάθετον άπόστασιν 600 μ.  
 από τούτας. -

δ Μηχανικός δ Ιδιοκτήτης.

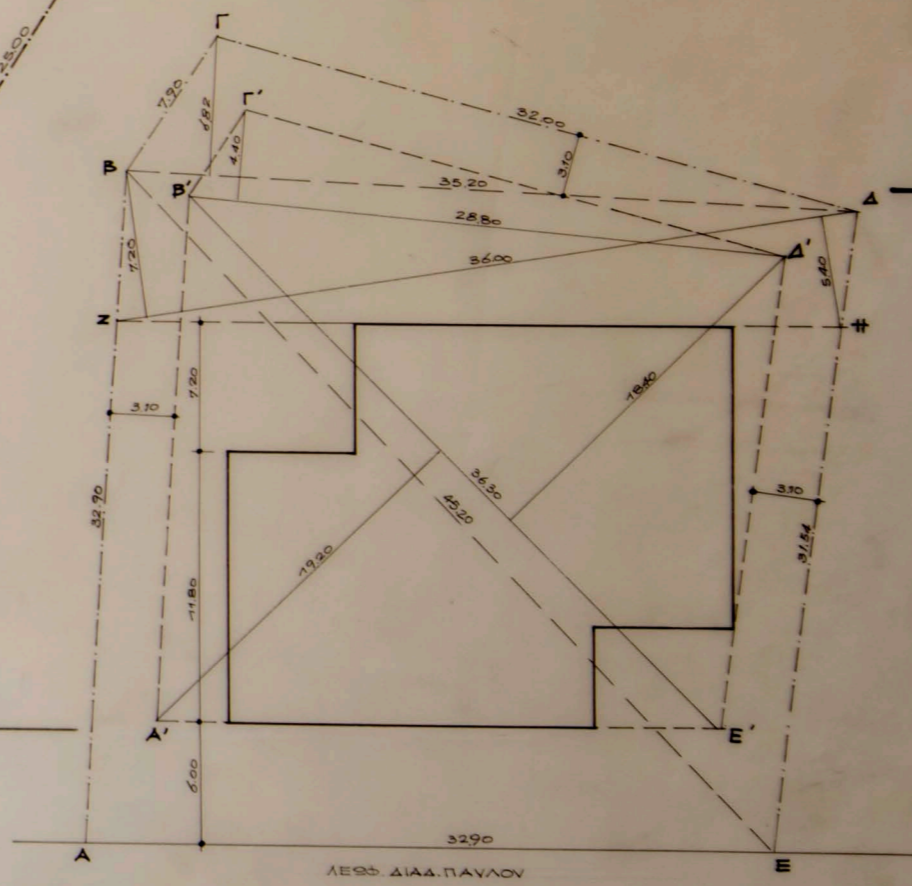
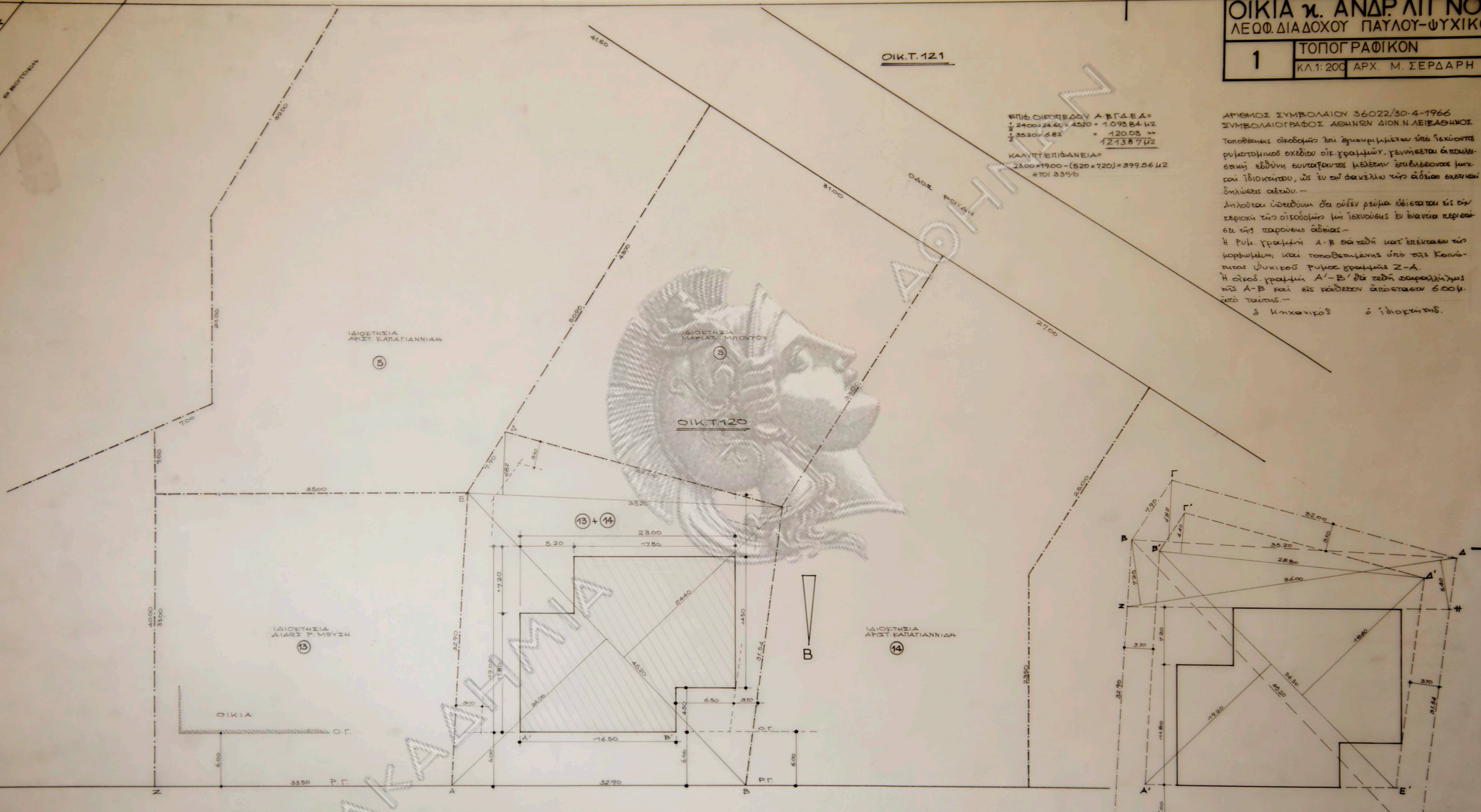

ΛΕΩΦ. ΔΙΑΔΟΧΟΥ ΠΑΥΛΟΥ (Πλ. 1200μ)

ΛΕΩΦ. ΔΙΑΔ. ΠΑΥΛΟΥ

$\frac{1}{2} \cdot 2400 + 2440 \times 4520 + \frac{1}{2} \cdot 3520 \times 682 = 1218,87 \mu^2$   
 $\frac{1}{2} \cdot 1920 + 1840 \times 3680 + \frac{1}{2} \cdot 2880 \times 440 = 745,80 \mu^2$  (ΕΠΙΦ. ΥΠΕΡΟΧΗΣ)  
 $\frac{1}{2} \cdot 3520 \times 682 + \frac{1}{2} \cdot 720 \times 540 \times 3600 = 346,83 \mu^2$  (ΑΦΙΕΝ. ΕΠΙΦ. ΥΠΕΡΟΧΗΣ)  
 ΕΠΙΤ. ΕΚΛΗΝΣΗ =  $1218,87 \times 40\% = 487,55 \mu^2$   
 ΥΠΑΡΧ. ΕΚΛΗΝΣΗ =  $399,56 \mu^2 < 400 < 487,55$   
 ΕΠΙΦ. ΥΠΕΡΟΧΗΣ =  $745,80 - 400 = 345,80 \mu^2$   
 ΑΦΙΕΝ. ΕΠΙΦ. ΥΠΕΡΟΧΗΣ =  $346,83 > 345,80$

ΟΙΚ. Τ. 758





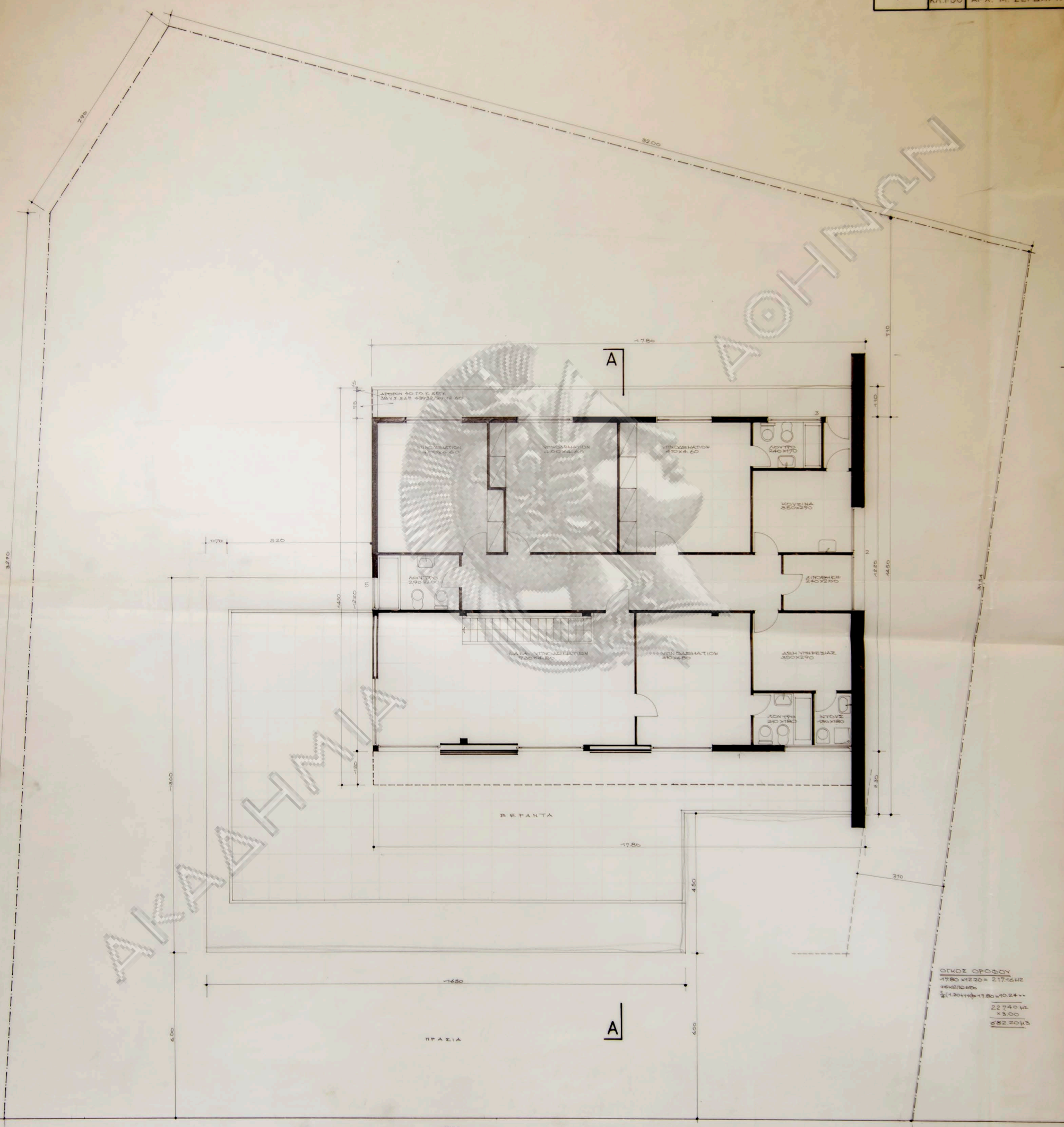

ΑΚΑΔΗΜΙΑ

ΑΘΗΝΑΝ

ΟΓΚΟΣ ΟΡΟΦΟΥ  
 17,80 x 12,20 = 217,16μ²  
 + 10,00μ²  
 1/2 (1,20+1,10) x 17,80 = 10,24μ²  
 227,40μ²  
 x 3,00  
682,20μ³

Η πίσω και η άλλη πλάγια  
έξυ έχουν σχεδιασθεί.

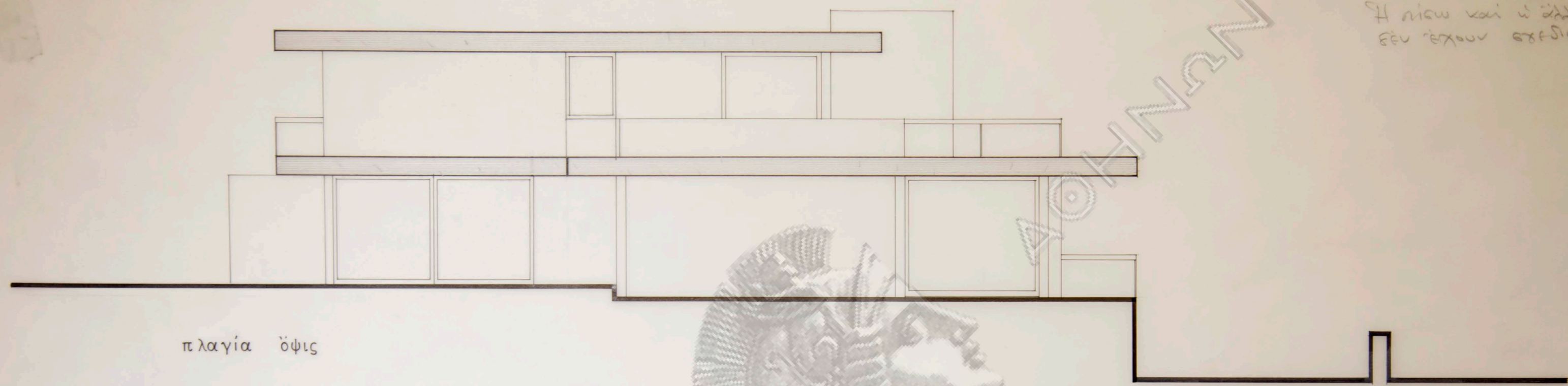

πλαγία όψις

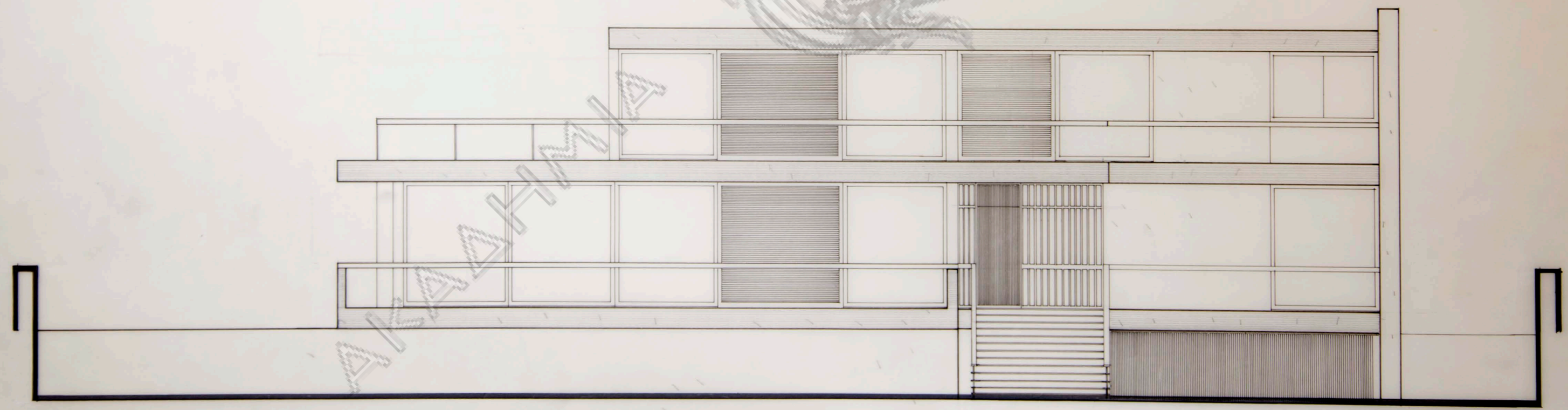

πρόσοψις

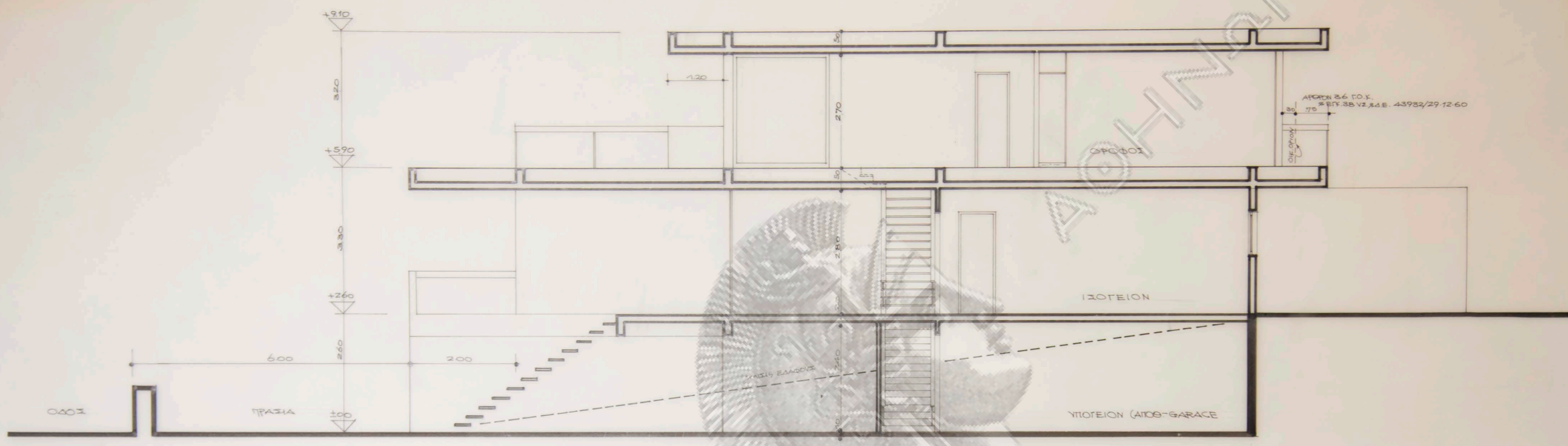

ΑΚΑΔΗΜΙΑ

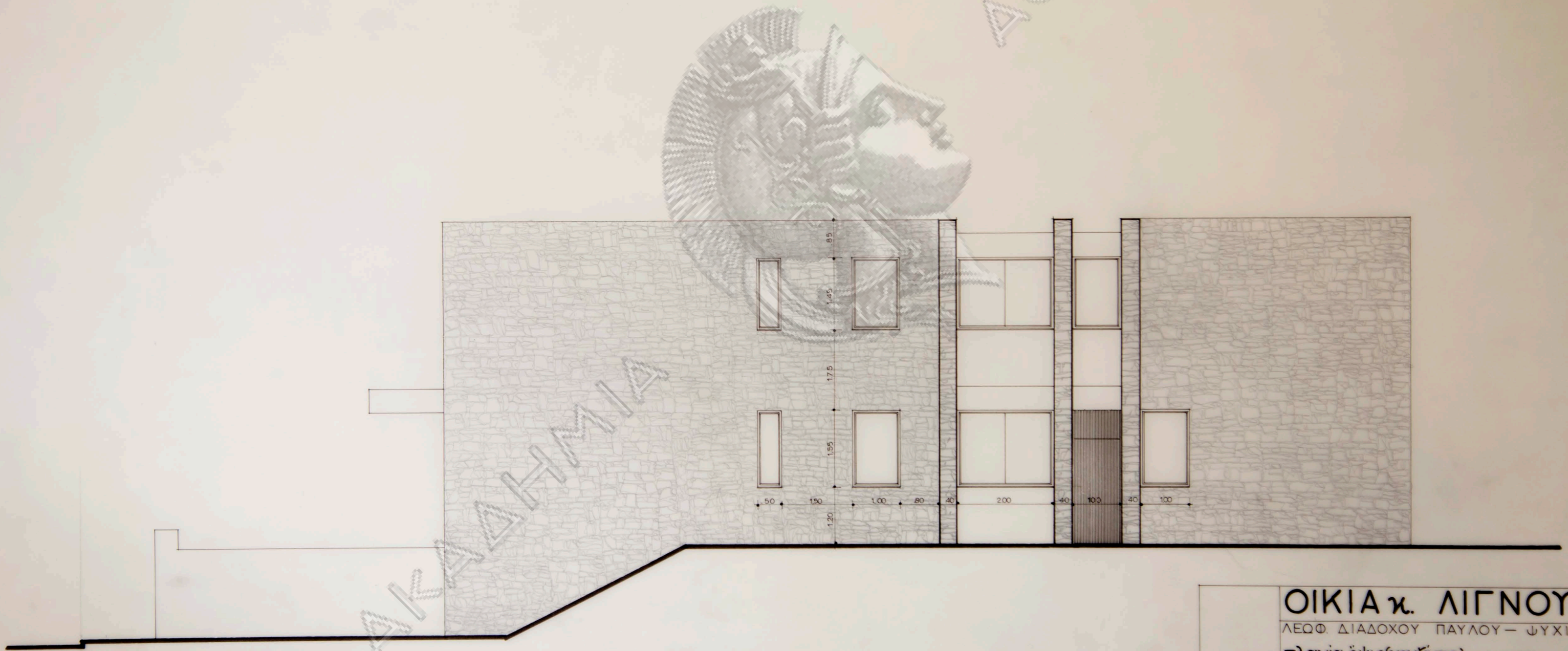

**ΟΙΚΙΑ κ. ΛΙΓΝΟΥ**

ΛΕΩΦ. ΔΙΑΔΟΧΟΥ ΠΑΥΛΟΥ - ΨΥΧΙΚΟ  
πλαγία όψις (κουζίνας).

ΚΛΙΜΑΞ 1:50 19-12-1967 ΑΡΧ. Ν. ΒΑΛΣΑΜΑΚΗΣ